柏市洪水ハザードマップ（想定最大規模）

※水防法の規定に基づき、作成したものです。

☆ この地図は、利根川や利根川水系の河川が天南によって増水し、堤防が決壊した場合を予想して作成された浸水想定区域図に基づき予想される浸水範囲と水深、継続時間、ならびに各地区の避難場所を示し、万が一の場合に備えて、安全な避難に役立つように作成したものです。

☆ 浸水想定区域図は、国土交通省関東地方整備局（利根川上流河川事務所・利根川下流河川事務所・江戸川河川事務所）及び千葉県が、想定最大規模降雨に伴う洪水により、各河川が氾濫した場合の浸水の状況をシミュレーションにより予測したものです。

柏市域に影響する浸水想定区域図
- 利根川水系利根川（利根川流域、八斗島上流域の７２時間総雨量４９１ｍｍ）
- 利根川水系利根運河（利根川流域、八斗島上流域の７２時間総雨量４９１ｍｍ）
- 利根川水系手賀沼（手賀沼流域の４８時間総雨量８１５ｍｍ）
- 利根川水系天堀川（天堀川流域の２４時間雨量６９０ｍｍ）
- 利根川水系天津川（天津川流域の２４時間雨量６９０ｍｍ）
- 利根川水系下手賀川及び下手賀沼（下手賀川及び下手賀沼流域の２４時間雨量６９０ｍｍ）
- 利根川水系亀成川、浦部川、柏泉川、鹿黒川、大森川及び古新田川（亀成川、浦部川、柏泉川、鹿黒川、大森川及び古新田川流域の２４時間雨量６９０ｍｍ）

※黒い枠で囲まれた避難所兼避難場所は、避難する方向の目安（➡）の行き先に在る避難所兼避難場所を示しています。

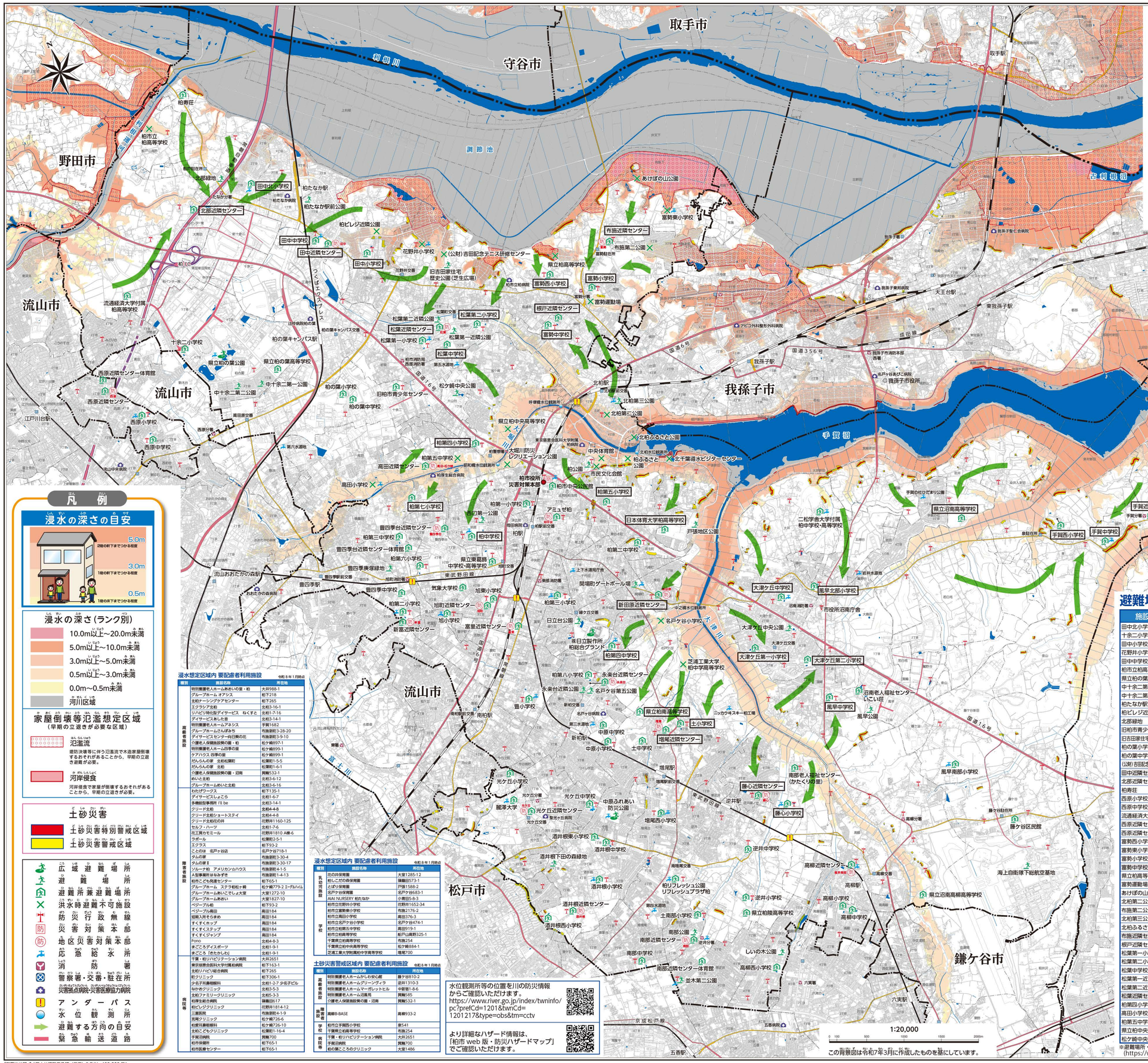
取手市
守谷市
利根川
野田市
流山市
我孫子市
手賀川
手賀沼
印西市
白井市
鎌ケ谷市
松戸市
調節池
不動川
坂川
江戸川
柏市立柏高等学校
田中北小学校
北部緑地
北部近隣センター
柏となか駅
柏となか駅前公園
柏ビレジ近隣公園
田中中学校
田中近隣センター
田中小学校
花野井小学校
(公財) 吉田記念テニス研修センター
旧吉田家住宅歴史公園（芝生広場）
県立柏高等学校
富勢小学校
富勢西小学校
富勢運動場
根戸近隣センター
富勢中学校
松葉第二小学校
松葉第二近隣公園
松葉近隣センター
松葉第一小学校
松葉第一近隣公園
松葉中学校
柏の葉キャンパス駅
流通経済大学付属柏高等学校
十余二小学校
県立柏の葉公園
県立柏の葉高等学校
中十余二第一公園
中十余二第二公園
西原近隣センター体育館
西原近隣センター
西原小学校
西原中学校
江戸川台駅
柏の葉小学校
柏の葉中学校
旧柏市青少年センター
松ケ崎中央公園
北柏駅
北柏第三公園
北柏ふるさと公園
県立柏中央高等学校
柏第四小学校
柏第五中学校
高田近隣センター
高田小学校
柏第七小学校
柏市役所
柏市中央公民館
柏第五小学校
柏小学校
市民文化会館
柏第一小学校
西口第一公園
柏中学校
豊四季台近隣センター
柏第三中学校
豊四季台近隣センター体育館
柏第六小学校
豊四季台小学校
豊四季緑地
流山おおたかの森駅
豊四季駅
気象大学校
旭東小学校
旭町近隣センター
旭小学校
富里近隣センター
新富近隣センター
柏第二小学校
日立台公園
柏第三小学校
柏第四中学校
柏第八小学校
永楽台近隣センター
永楽台近隣公園
名戸ケ谷第五公園
豊小学校
県立柏南高等学校
土小学校
増尾近隣センター
中原中学校
土中学校
増尾駅
光ケ丘小学校
光ケ丘公園
光ケ丘近隣センター
中原ふれあい防災公園
増尾西小学校
酒井根東小学校
酒井根中学校
酒井根下田の森緑地
酒井根小学校
酒井根近隣センター
酒井根西小学校
柏ふるさと公園
北千葉導水ビジターセンター
中央体育館
大堀川防災レクリエーション公園
日本体育大学柏高等学校
戸張地区公園
柏第二中学校
柏第四小学校
関場町ゲートボール場
新田原近隣センター
名戸ケ谷小学校
東日立製作所柏総合グランド
柏第四中学校
芝浦工業大学柏中学高等学校
南部小学校
南部近隣センター
南部近隣センター体育館
並木第二公園
六実駅
六実小学校
高柳小学校
高柳中学校
高柳近隣センター
高柳駅
逆井小学校
逆井中学校
県立柏陵高等学校
土南部小学校
南部公園
藤心小学校
藤心近隣センター
南部老人福祉センター（かたくりの里）
光ケ丘公園
高柳西小学校
しいの木公園
しいの木小学校
大津ケ丘中央公園
大津ケ丘第一小学校
大津ケ丘第二小学校
大津ケ丘第二公園
大津ケ丘公園
沼南高柳庁舎
市役所沼南庁舎
沼南老人福祉センターいこい荘
風早北部小学校
風早中学校
風早公園
風早南部小学校
県立沼南高等学校
二松学舎大学付属柏中学校・高等学校
手賀近隣センター
手賀西小学校
手賀中学校
手賀東小学校
手賀の杜ひだまり公園
海上自衛隊下総航空基地
藤ケ谷小学校
藤ケ谷自転車用
藤ケ谷民館
高柳公園
県立沼南高柳高等学校
取手駅
湖北駅
我孫子駅
天王台駅
東我孫子駅
我孫子市役所
我孫子市消防本部
我孫子市消防署
我孫子聖仁会病院
我孫子東邦病院
アビコ外科整形外科病院
名戸ケ谷あびこ病院
成田線
国道6号
国道356号
国道16号
常磐線
東武野田線
京成松戸線
湖北水位観測所
手賀沼水位観測所
呼塚橋水位観測所
北柏水位観測所
柏市役所
柏市中央公民館
柏厚生総合病院
柏病院
柏駅
アミュゼ柏
柏駅前交番
柏駅前郵便局
柏市消防局
柏市消防署
柏厚生総合病院
柏市中央公民館
柏厚生総合病院
柏市消防局
柏市消防署
柏厚生総合病院
柏市消防署
柏厚生総合病院
柏市消防署
柏厚生総合病院