

令和6年度

ひとり親サポートガイド

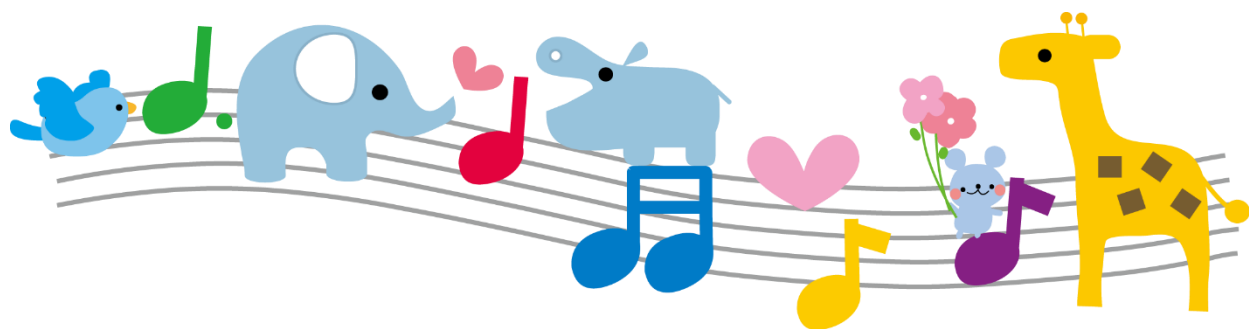

柏市こども部こども福祉課
令和6年7月発行

目次

市内のお役立ち情報 P3～P4

かしわメール配信サービス
柏市LINE公式アカウント
はぐはぐ柏Instagram
広報かしわ
はぐはぐ柏
かしわこそだてハンドブック
チーパス
柏市電子親子手帳サービス（すくすく柏）

相談したい P5～P8

母子・父子自立支援員の相談
養育費などの無料法律相談
市の無料法律相談
養育費等相談支援センター
法テラス
家庭裁判所
福祉の総合相談
生活保護
子育て電話相談（にこにこダイヤルかしわ）
妊娠子育て相談センター
健康に関するご相談
就学相談
不登校のご相談
DVの相談
家庭児童相談
女性のこころと生き方相談

情報交換・交流 P9

柏市ひとり親福祉会
地域子育て支援拠点

就職・資格 P10～P16

かしわ就労自立サポートセンター（ハローワーク）
失業等給付（基本手当）
離職者等再就職訓練制度
求職者支援制度
専門実践教育訓練給付金
一般教育訓練給付金
自立支援教育訓練給付金
高等職業訓練促進給付金
高等職業訓練促進資金（入学準備金・就職準備金）
柏市ひとり親高等職業訓練促進資金貸付金
千葉県保健師等修学資金貸付
介護福祉士及び社会福祉士修学資金貸付
実務者研修受講費用貸付
再就職準備金貸付
障害福祉分野就職支援金貸付
介護分野就職支援金貸付
保育士修学資金貸付
就職準備金貸付
ひとり親家庭高等学校卒業程度認定試験合格支援
ひとり親家庭住宅支援資金
母子父子寡婦福祉資金（技能習得資金・生活資金・就職資金）
福祉資金（柏市社会福祉協議会）

こどもの学費① P17～P18

高等学校等就学支援金（国）
高校生等奨学給付金（国）
私立高等学校等授業料減免制度（千葉県）
私立高等学校等入学金軽減制度（千葉県）
授業料減免制度（千葉県教育委員会）
千葉県奨学資金（千葉県教育委員会）

こどもの学費② P19～P20

給付型奨学金（日本学生支援機構）
授業料減免（日本学生支援機構）
貸与型の奨学金制度（日本学生支援機構）

その他の制度 P21～P22

国の教育ローン（日本政策金融公庫）
教育支援資金（柏市社会福祉協議会）
あしなが育英会奨学金
交通遺児育英会奨学金
母子父子寡婦福祉資金（修学資金・就学支度資金）

こどもの居場所 P23～P24

児童センター
教育支援センター
こども図書館
こども食堂
かしわこども未来学習会

こどもを預ける P25～P27

通常保育
一時預かり
病児・病後児保育
こどもルーム
ショートステイ
かしわファミリー・サポート・センター
ぞうさんルーム
はぐはぐポケット中央（乳幼児一時預かり施設）

手当・助成 P28～P33

児童扶養手当
児童手当
ひとり親家庭等医療費等助成
子ども医療費助成制度
JR定期券割引券
遺児等養育手当
就学援助
特別支援就学奨励費
かしわファミリー・サポート・センター利用料助成
保育料の負担軽減
こどもルーム利用料金の負担軽減
養育費の受け取りを支援
市・県民税額の確認方法

生活・住まい P34～P36

フードバンク
公営住宅
住居確保給付金
母子父子寡婦福祉資金貸付
福祉資金（柏市社会福祉協議会）
千葉県あんしん賃貸協力店



※最新情報や詳細については、各問合せ先にご確認ください。

※各制度の詳しい情報は二次元コードからご確認ください。



ひとり親 サポートメール



ここから登録！
お役立ち情報を
いち早くお届けします

または「kodomofukushi@sukusuku-kashiwa.jp」へ空メール

☑就労・資格・講習会	<ul style="list-style-type: none">・就労に向けた講座や講習会のお知らせ・看護師や介護職等の資格取得中の生活費助成制度のお知らせ など
☑手当・医療費助成	<ul style="list-style-type: none">・児童扶養手当やひとり親医療費助成の支給日やお手続き方法のご案内・今後の制度改正の情報 など
☑教育・進学・イベント	<ul style="list-style-type: none">・高校，大学，専門学校等への進学に関する入学金や授業料の減免制度，給付型奨学金に関するご案内 など

問い合わせ先
こども福祉課 04-7167-1595

市内のお役立ち情報満載！

メールで

柏市からのお知らせを配信しています

かしわメール配信サービス

災害や防犯・安全，広報・イベント情報などのカテゴリの中から，必要な情報を選択して受け取ることができます。

登録方法 / 「kashiwacity@emp.ikkr.jp」に空メールを送信



LINEで

子育て最新情報を、柏市公式LINEでお届けします

柏市公式LINEアカウント

「@kashiwa_shi」を友だち追加で，子育て情報が届きます。
※受信設定で「子育て・教育」を選択してください。



Instagramで

子育て最新情報を、写真や動画でお届け！

はぐはぐ柏Instagram

Instagramで「[haguhagu_kashiwa](https://www.instagram.com/haguhagu_kashiwa)」を検索してフォロー！



スマホ
アプリで

市の情報を「広報かしわ」でくわしくチェック

広報かしわ

全戸配布している広報かしわを，スマートフォン向けアプリ「マチイロ」でも見ることができます。

登録方法 / 各アプリストアで「マチイロ」と検索



ネットで

柏市子育て情報サイトでくわしくチェック

はぐはぐ柏

柏市のくわしい子育て情報は，サイトから確認できます。



こそだて情報満載！

かしわこそだてハンドブック

あそび場や相談機関などを冊子にして配布しています。

Kashiwa Child Raising Handbook in Foreign Languages

Kashiwa Child-Raising Handbook
柏育児手冊
카시와 육아 핸드북

柏市ホームページからお読みいただけます。ホームページはこちらから



近隣センターなどでも配布中
こども政策課 04-7170-2692

お得なサービスが受けられます

チーパス

協賛店で提示すると、お得なサービスを受けることができるカードです。

対象	千葉県在住で、18歳未満のお子さままたは妊娠しているかたがいるご家庭。※18歳を迎えた最初の3月31日まで使用可。
配布	市役所や近隣センターなどで配布しています。電子版チーパスもご利用いただけます。



電子版チーパスは二次元コードから



子育て支援課 04-7168-1034

予防接種・地域の子育て情報をスマホで

柏市電子親子手帳サービス事業（すくすく柏）

スマホ・タブレット用アプリで、お子さまの成長記録・予防接種の管理ができます。

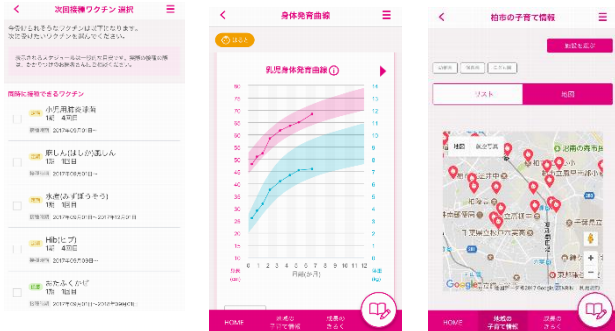

←アプリの登録はこちらから

地域保健課 04-7167-1257

相談したい

母子・父子自立支援員の相談

生活に関すること、養育費、就労、資格、お子様の進学などひとり親家庭の様々なお悩みについて、母子・父子自立支援員が相談をお受けします。

どんなことでも、ひとりで抱え込んでしまうのは辛いものです。お話してみませんか？

※費用は**無料**です。

※相談は予約優先です。

こども福祉課 04-7167-1455
平日9:00~16:00 (12:00~13:00を除く)

養育費などの無料法律相談

養育費、面会交流、離婚、親権、慰謝料、財産分与など離婚に関わることについて、弁護士が相談をお受けします。

毎月1回木曜日 45分/人

※7月~10月は月2回開催します。

先着順 各日程4人まで。費用は**無料**です。
午前開催 ※9月,11月,令和6年1月は午後開催

ご予約はこちらから
こども福祉課 04-7167-1595

詳細は
こちらから



市の無料法律相談

相続、離婚、金銭・建物・土地の貸借など、法律上の問題について、弁護士が相談をお受けします。

月・水・木曜日 25分/人

詳細は
こちらから



	時間	場所
①偶数月第1水曜日	9:30~15:30	沼南庁舎相談室 (柏市大島田48-1)
②毎月第2水曜日	18:15~20:40	アミュゼ柏 (柏市柏6-2-22)
③上記以外	9:30~15:30	市役所相談室 (柏市柏5-10-1)

※①, ②が休日の場合は, 第3水曜日

※費用は**無料**です。

予約は, 原則毎週木曜日の午前9時から翌週分を先着順で受け付けます。

ご予約はこちらから
広報広聴課 04-7167-1119

市役所以外の養育費の相談窓口

養育費等相談支援センター

平日（水曜日除く）	10:00～20:00
水曜日	12:00～22:00
土曜日・祝日	10:00～18:00

養育費等相談支援センターのHPはこちらから



電話相談はこちらから
03-3980-4108

法テラス

国によって設立された法的トラブル解決のための「総合案内所」です。

平日 9:00～17:00



法テラスのHPはこちらから

法テラス松戸
松戸市松戸1879-1 松戸商工会議所会館3F
050-3383-5388

家庭裁判所

養育費の調停申立ては家庭裁判所へ。
申立て前には弁護士等への相談を（5ページ参照）

千葉家庭裁判所 松戸支部
松戸市岩瀬無番地
047-313-9737

※養育費の受け取りに関する補助事業があります（34ページ参照）

その他の相談窓口

福祉の総合相談

福祉に関係したどのような相談でもお伺いし、関係機関と連携しながら、お一人お一人に寄り添った支援を行っています。

平日 8:30～17:15

詳細はこちらから



メール相談はこちらから
ainet@kazenomura.jp

柏市地域生活支援センター あいネット
柏市柏5-8-12 ラコルタ柏 1F
04-7165-8707

働けないとき、生活に困ったとき

生活保護

生活保護が受けられるかどうかは、ご事情により異なります。生活支援課へお越しいただくか電話でご相談ください。

「保護のしおり」を配布しています



まずはご相談から
生活支援課 04-7167-1138

子育て電話相談（にこにこダイヤルかしわ）

妊娠・出産・子育ての不安や悩みに専任の保健師，助産師等が相談に応じます。

平日 9:00～17:00（12:00～13:00を除く）

地域保健課 04-7162-2525



妊娠子育て相談センター

地域保健課 04-7167-1257

妊娠，出産，子育てに関することを相談できます。

名称	住所	曜日	時間
柏駅前 (柏市子ども・子育て支援 複合施設 TeToTe2階)	柏市柏4-9-7	平日	10:00～18:30
		土曜日 (祝日除く)	10:00～16:00
柏市役所 別館3階	柏市柏5-10-1	平日	9:00～17:00
ウェルネス柏3階 地域保健課	柏市柏下65番1号		
沼南庁舎1階	柏市大島田48番地1		

健康に関するご相談

健康について，保健師，栄養士，歯科衛生士が相談に応じます。

平日 9:00～17:00
※来所による相談は事前予約が必要

健康増進課 04-7168-3715
柏市柏下65番1号（ウェルネス柏3階）

就学相談

一人ひとりがよりよい教育を受けられるよう就学先を考える相談に応じます。

平日 9:00～16:00
面談要予約

相談予約はこちらから
児童生徒課 04-7128-2227

不登校のご相談

不登校について，面談及び電話で相談できます。

平日 9:15～15:45（面談要予約）

名称	住所	電話
教育支援センター きぼうの園	柏市十余二313-92	04-7133-9400
教育支援センター 柏たなか（田中北小内）	柏市船戸1丁目7-1	04-7131-5571
教育支援センター 豊四季台（柏六小内）	柏市豊四季台4丁目2-1	04-7143-7724
教育支援センター 増尾台（増尾西小内）	柏市増尾台3丁目5-9	04-7175-7755
教育支援センター 大津ヶ丘（大津ヶ丘第二小内）	柏市大津ヶ丘4丁目8-8	04-7191-3366

DVの相談

命の危険を感じる時は、110番または最寄りの警察署へ
悩みやつらさ、DVのことを相談できる窓口があります。

施設名等		電話
千葉県警察本部 相談サポートコーナー 月曜日～金曜日 8時30分～17時15分		#9110 または 043-227-9110
女性サポートセンター（千葉県） 電話相談 365日24時間対応 面接相談（要予約）平日9時～17時		043-206-8002
DV相談プラス（内閣府） 電話及びメール24時間受付 チャット相談 12時～22時		0120-279-889
女性のための総合相談 （千葉県男女共同参画センター） 相談員はすべて女性です 火曜日～日曜日 9時30分～16時		04-7140-8605
男性のための総合相談 （千葉県男女共同参画センター） 相談員はすべて男性です 火曜日・水曜日16時～20時 土曜日12時30分～16時30分		043-308-3421
家庭児童相談 （柏市こども相談センター） 18歳未満の子どもとご家庭の相談 平日8時30分～17時15分 ※子育ての不安や悩み、しつけ、児童虐待などの 相談ができます。		04-7167-1458
女性のこころと生き方相談（予約制） （柏市男女共同参画センター） 電話予約 平日9時～17時 相談日 毎週木曜日 第2・4月曜日 第1・3火曜日 10時～12時、13時～16時 （補足）第2木曜日は14時から20時		04-7167-1127

情報交換・交流



柏市ひとり親福祉会

ひとり親家庭の交流事業などを行っています。

詳細は
こちらから



年会費	500円	
申込先	ひとり親福祉会 望田 八重子	
	電話	04-7176-4548 090-1112-8613
	メール	yv7b7c@bma.biglobe.ne.jp

地域子育て支援拠点

対象者は就学前のお子さまと保護者です。妊娠中のかたも利用できます。
はぐはぐひろばでは、子育て支援アドバイザーが悩みや困りごとに寄り添って、適切な子育て支援サービス等をご案内しています。
集まった親子と情報交換したり、悩みを共有したりしませんか。

名称	住所	電話	名称	住所	電話
はぐはぐひろば沼南	風早1-2-2 沼南社会福祉センター2F	7128-5665	あしびなあ	北柏3-2-5 (北柏駅前保育園わらび)	7166-7355
	みずたま相談室 (子育て支援アドバイザー)	7191-1925	サンサンたいよう組	柏3-10-28 (巻石堂さくら保育園)	7166-7374
はぐはぐひろば柏たなか	大室1-4 柏たなか駅前公園内	080-7888-2525	こあら	酒井根4-10-33 (酒井根保育園)	7172-2001
	相談室ぼぼら (子育て支援アドバイザー)	7135-8989	べんぎん組	豊平町11-18 (吉野沢保育園)	7100-2200
子育て玉手箱	若柴227-6 パークシティ柏の葉キャンパス二番街 コモンD棟 (Gakken ほいくえん柏の葉)	7137-0860	まことちゃん	逆井1377-1 (柏さかさい保育園)	7172-3939
Kids Square	十余二175-42 (ひかり隣保館保育園)	7135-3715	くすみサロン	豊四季台1-1-113 (認定こども園くすみこども園)	7144-1647
おいかけっこ	十余二287-270 (認定こども園柏こぼと学園)	7131-4515	おやこの広場「あ・そ・ぼ」	東中新宿3-23-1 (柏みどり保育園)	7192-6548
おひさまクラブ	大室1285-12 (花の井保育園)	7197-7710	ステップ	明原1-2-10 (柏中央保育園)	7147-3922
さっちゃん家(ち)	大青田1507-8 (おお田保育園)	7131-2795	ゆうゆう	高柳1337-2 (みなみ高柳保育園)	090-1033-3745
ひ・ま・わ・り	若柴173-8 柏の葉キャンパス151街区A棟1階 (柏の葉キャンパス保育園)	7134-4774			

最新情報は
柏市HPから



就職・資格



働きたい 転職したい

かしわ就労自立サポートセンター（ハローワーク）

市役所内に、児童扶養手当受給中（申請中含む）のかたなどが利用できる窓口があります。

まずは母子・父子自立支援員へ相談
こども福祉課 04-7167-1455

以下の場所にもハローワークがあります

- ・ハローワーク松戸・マザーズコーナー
松戸市松戸1307-1松戸ビル3階
(TEL047-367-8609 部門コード 41#)
- ・ハローワークプラザ柏
柏4丁目8-1 柏東口金子ビル3階 (TEL04-7166-8609)

詳細は
こちらから



失業されたかたへ（雇用保険制度）

失業等給付（基本手当）

失業中の生活を心配しないで、新しい仕事を探し、1日も早く再就職していただくための手当です。離職の日以前2年間に、被保険者期間が通算して12ヶ月以上あるかたに対して、支給されます。

基本手当日額は、年齢や離職した日の直前6ヶ月に支払われた賃金日額に基づいて、以下の金額を上限に算出されます。

離職時の年齢	基本手当日額の上限額 (令和5年8月1日現在)
30歳未満	6,945円
30歳～45歳未満	7,715円
45歳～60歳未満	8,490円
60歳～65歳未満	7,294円

詳細は
こちらから



ハローワーク松戸
047-367-8609
(部門コード 11#)

離職者等再就職訓練制度

雇用保険受給資格者を優先に、就職に必要な職業スキルや知識を習得するための訓練が実施されています。

受講料無料（テキスト代等は本人負担）

ハローワーク松戸
047-367-8609 部門コード 43#

詳細は
こちらから



求職者支援制度

雇用保険を受給できないかたを対象に、職業訓練によるスキルアップを通じて、早期就職を実現するための制度です。

「求職者支援訓練」または「公共職業訓練」を低額（※）で受講できます。

受講料無料 給付金支給

※テキスト代など自己負担あり

詳細は
こちらから



職業訓練

ハローワークの
就職支援

早期就職

職業訓練受講給付金 ※要件有り
(月10万円+通所手当+寄宿手当10,700円/月)

ハローワーク松戸
047-367-8609
部門コード 43#

就職に優位な講座を受講したい

訓練講座の受講費用を支給します

専門実践教育訓練給付金

業務独占資格・名称独占資格の取得を訓練目標とする講座等を受講できます。

(例) 看護師, 准看護師, 美容師, 理学療法士, 歯科衛生士など

受講費用の最大70%支援



詳細は
こちらから



講座検索は
こちらから

専門実践教育訓練支援給付金

専門実践教育訓練給付金の受給資格者のうち一定の条件を満たしたかたが失業状態にある場合に、**生活費を支給**します。

※高等職業訓練促進給付金と併用はできません。

ハローワーク松戸
047-367-8609 (部門コード 11#)

一般教育訓練給付金

一定の条件を満たす雇用保険の被保険者（在職者）又は被保険者であったかた（離職者）を対象に、教育訓練受講に支払った費用の一部が支給されます。

受講費用の20%支援

※受講申し込み前にご自身の支給要件を確認ください。

職業能力のアップをする多彩な対象講座があります。

(例) 介護職支援員初任者研修, 簿記検定, 大型自動車第一種免許など



詳細は
こちらから



講座検索は
こちらから

詳しくは、最寄りのハローワークまで

ハローワーク松戸
047-367-8609 (部門コード 11#)

自立支援教育訓練給付金

雇用保険制度の**教育訓練給付金**の指定教育訓練講座（HPで検索可能）を受講されるかたに給付金を支給します。

助成対象経費の60%支援

※受講申込前の事前相談が必須です。

※雇用保険法による教育訓練給付金の受給資格があるかたは差額の40%相当額を支給します。

まずは母子・父子自立支援員へ相談
こども福祉課 04-7167-1455

詳細は
こちらから



国家資格を取得したい

訓練講座受講中の**生活費**を支給します

高等職業訓練促進給付金

1年以上養成機関で修業されるひとり親家庭の父母に、**最大4年間**支給します。
※令和3～5年度の申請に限り、6カ月以上の養成機関で修業されるかたも対象になる場合があります。

【支給要件】

- 本人の所得が児童扶養手当の所得制限内で児童が20歳未満であること
- 促進給付金の利用がはじめてであること
- 仕事と学業の両立が困難であること

世帯	支給額
住民税非課税世帯	月額10万円
住民税課税世帯	月額7万500円

※民法第877条第1項に定める扶養義務者で生計を同じくするものも含む

※修業する期間の最後の12ヶ月
月額4万円増額給付

高等職業訓練修了支援給付金

修学期間全期間で促進給付金の支給要件を満たし、修了日から30日以内に申請した場合に修了支援給付金を支給します。

【住民税非課税世帯】 **50,000円**

【住民税課税世帯】 **25,000円**

詳細は
こちらから



まずは母子・父子自立支援員へ相談
こども福祉課 04-7167-1455

高等職業訓練促進資金（入学準備金・就職準備金）

高等職業訓練促進給付金を活用して、資格取得を目指すかたに、入学準備金及び就職準備金を貸付けします。

返済免除規定があります

入学準備金	50万円以内
就職準備金	20万円以内

詳細は
こちらから



問合せはこちらから

申請はこちらから

千葉県社会福祉協議会 福祉資金部
043-244-2945

こども福祉課
04-7167-1455

柏市ひとり親高等職業訓練促進資金貸付金

高等職業訓練促進給付金を活用して、資格取得を目指すかたに貸付けします。

月額5万円以内 返済免除規定があります

【償還猶予規定】

柏市内に在住し、卒業から1年2ヶ月以内に取得した資格で業務に従事し、償還免除に該当する従事期間までの期間、業務に従事しているとき

【返済免除規定】

返済の猶予を受けている期間内に1週間あたりの所定労働時間が20時間以上の業務に従事し、業務従事期間が通算5年に達した場合は、貸付金の返済が全額免除（1ヶ月以上の従事期間がある場合は一部免除）

対象資格は、
看護師、准看護師、介護福祉士、保育士などの資格です



まずは母子・父子自立支援員へ相談
こども福祉課 04-7167-1455

詳細は
こちらから

千葉県保健師等修学資金貸付

養成施設に在学中で、将来千葉県内において看護師等の業務に従事しようとするかたに
対して貸付けします。

修学資金区分	公立	私立
看護師 保健師 助産師	月額16,000円	月額18,000円
准看護師	月額7,500円	月額10,500円

返済免除規定があります

千葉県 健康福祉部医療整備課
看護師確保推進室 043-223-3920

詳細は
こちらから



介護福祉士及び社会福祉士修学資金貸付

介護福祉士・社会福祉士をめざし「各養成施設」に在学し、卒業後に千葉県内の社会福祉施設等で介護または福祉に関する相談援助業務に従事する方に対して修学資金を貸付けします。

学費	月5万円
就職準備金	20万円
入学準備金	20万円
国家試験受験対策費用	4万円（年2回まで）
生活費加算	3, 4万円程度

詳細は
こちらから



返済免除規定があります

介護福祉士実務者研修受講資金貸付

介護福祉士実務者研修施設に在学し、卒業(修了)後、介護福祉士の資格を取得し、千葉県内において介護等の業務に従事しようとするかたに無利子で貸付けします。

20万円以内 返済免除規定があります

詳細は
こちらから



再就職準備金貸付

離職した介護職員のうち、千葉県内の施設等に再就業するかたに無利子で貸付けします。

40万円以内 返済免除規定があります

詳細は
こちらから



障害福祉分野就職支援金貸付

他業種で働いていた方等で、介護職員初任者研修などの所定の研修を修了し、県内の施設等に障害福祉職員として就労するかたに貸付けします。

20万円以内 返済免除規定があります

詳細は
こちらから



介護分野就職支援金貸付

他業種で働いていた方等で、介護職員初任者研修などの所定の研修を修了し、県内の施設等に介護職員等として就労するかたに貸付けします。

20万円以内 返済免除規定があります

詳細は
こちらから



保育士人材確保のための貸し付け

保育士修学資金貸付

保育士養成施設に在学し、保育士資格を取得して、卒業後に保育士登録を行い、千葉県内において保育士の業務に従事しようとするかたに無利子で修学資金を貸付けします。

返済免除規定があります

詳細は
こちらから



就職準備金貸付

保育士資格を有しながら、保育士として勤務していない方が、保育の仕事に就職しようとするとき、就職の準備に必要な費用を貸付けします。

返済免除規定があります

詳細は
こちらから



千葉県福祉人材センター（人材確保貸付担当）043-306-7572

高卒資格を取得したい

ひとり親家庭高等学校卒業程度認定試験合格支援

ひとり親家庭の親子の、高卒認定試験の受験を支援します。学び直しや就職・資格にお役立てください。

高卒認定試験の対策講座の
入学金や受講料の助成 ※上限あり

詳細は
こちらから



まずは母子・父子自立支援員へ相談 こども福祉課 04-7167-1455

自立に向けて意欲的に取り組むかたへの住宅支援

ひとり親家庭住宅支援資金

母子・父子自立支援プログラムの策定を受け、自立に向けて求職活動に意欲的に取り組むかたに対し住居の家賃にかかる貸付を行います。※返済免除の規定があります

月4万円以内（原則12か月以内）

詳細は
こちらから



【母子・父子自立支援プログラム】

母子・父子自立支援員が個別に面接を実施し、生活状況、就業への意欲、資格取得への取組等について状況を把握し、個々のケースに応じた支援メニューを組み合わせた支援プログラムを策定し、継続的なフォローを行います。

まずは母子・父子自立支援員へ相談 こども福祉課 04-7167-1455

母子父子寡婦福祉資金（技能習得資金・生活資金・就職支度資金）

無利子又は低利子（年利1.0%）で貸付けし、ひとり親家庭の父母、寡婦の経済的自立を応援します。

※連帯保証人を立てる場合は無利子とし、立てない場合は有利子となります。

技能習得資金

ひとり親家庭の父母が就職するために必要な知識技能を習得するための資金

【限度額】月68,000円

【償還期間】20年以内（据置期間卒業後1年間）

生活資金

- 知識技能を習得している間の生活を安定させるために必要な資金

【限度額】月141,000円（※生計中心者でない場合月70,000円）

【償還期間】20年以内（据置期間卒業後6ヶ月）

- 失業中の生活を安定・維持するための費用

【限度額】月108,000円（※生計中心者でない場合月70,000円）

【償還期間】5年以内（据置期間6ヶ月）

就職支度資金

※児童も対象となります。

就職に際して必要とする被服、履物及び通勤用自動車等を購入する費用

【限度額】105,000円

【償還期間】6年以内（据置期間1年）

詳細は
こちらから



まずは母子・父子自立支援員へ相談 こども福祉課 04-7167-1455

福祉資金（柏市社会福祉協議会）

連帯保証人を立てる場合は、無利子、立てない場合は低利子（年利1.5%）で貸付けします。

- 技能習得に必要な経費及びその期間中の生計維持経費

【限度額】1,300,000円

【償還期間】8年以内（据置期間6ヶ月）

- 就職、知能修得等の支度に必要な経費

【限度額】500,000円

【償還期間】3年以内（据置期間6ヶ月）

詳細は
こちらから





柏市社会福祉協議会
04-7163-1234

こどもの学費①

こどもの学費の助成について（返済不要）

●高等学校等の授業料支援

【国】高等学校等就学支援金		詳細は こちらから	
対象	年収約910万円未満の世帯（※目安）詳しくはHPをご覧ください。		
対象学校	高等学校,高等専門学校,専修学校,各種学校など(国公立・私立)		
支給限度額 (公立)	高等学校 全日制	9,900円/月	 ※金額の詳細は こちらから
	高等学校 定時制	2,700円/月	
	高等学校 通信制	520円/月	
	高等専門学校	9,900円/月	
	専修学校	9,900円/月	
※単位制授業の場合⇒通算74単位, 年間30単位まで4,812円/単位 ※私立の場合は加算額があります。(上限23,100円/月)			
申込	進学先の高校(入学時の4月頃 在学学生7月頃)		
問合せ先	進学先の高校		

●高等学校等の授業料以外の教科書, 教材費支援

【国】高校生等奨学給付金		詳細は こちらから	
対象	A: 生活保護世帯 B: 住民税所得割が非課税の世帯		
対象学校	高等学校,高等専門学校,専修学校,各種学校など (国公立・私立)		
支援内容	世帯別	国公立	私立
	生活保護世帯(全日制等の通信制)	32,300円/年	52,600円/年
	非課税世帯(全日制等)※第1子	122,100円/年	142,600円/年
	非課税世帯(全日制等)※第2子以降	143,700円/年	152,000円/年
	非課税世帯(通信制)	50,500円/年	52,100円/年
問合せ先	国公立	千葉県財務課育英班 (TEL043-223-4027)	
	私立	千葉県学事課私学振興班 (TEL043-223-2162)	

● 私立高校に進学するかたへの減免制度

【千葉県】私立高等学校等授業料減免制度		詳細は こちらから	
対象	1号：生活保護世帯 2号：県民税及び市民税の所得割合算が175,500円未満 3号：県民税及び市民税の所得割合算が227,100円未満 4号：被災者，その他		
対象学校	県内の私立高等学校，県内の私立中等教育学校(後期課程)など		
支援内容	1・2号：授業料から就学支援金を除いた差額を免除 3・4号：授業料2/3から就学支援金を除いた差額を免除(上限：月20,500円)		
問合せ先	進学先の高校		

【千葉県】私立高等学校入学金軽減制度		詳細は こちらから	
対象	1号：生活保護世帯 2号：県民税及び市民税の所得割合算が 51,300円未満		
対象学校	県内の私立高等学校，県内の私立中等教育学校(後期課程)など		
支援内容	入学金の全額又は15万円のいずれか低い額		
問合せ先	進学先の高校		

● 県立高校に在学しているかたへの減免制度

【千葉県教育委員会】授業料減免制度	
内容	就学支援金制度(17ページ参照)の所得制限により不認定となり家計が急変したかた，就学支援金制度の支給期間を超える等で対象外となったかたで，経済的な理由により授業料の納付が困難であると認められるかたに授業料を免除等する制度です。
問合せ先	進学先の高校

● 高校生に対して，奨学資金を無利子で貸付けます

【千葉県教育委員会】千葉県奨学資金		詳細は こちらから	
対象	高等学校等（予約募集の場合は中学校）に在学すること 保護者が県内に住所を有する者		
対象学校	高等学校，中等教育学校後期課程，専修学校高等課程，特別支援学校高等部等		
貸付額	1万円/月 2万円/月 3万円/月（私立のみ）		
交付方法	毎月		
備考	連帯保証人（親権者）と保証人（別生計の成年者）が必要 母子父子寡婦福祉資金（修学資金）との併用不可		
問合せ先	中学校，進学先の高校		

こどもの学費②

●大学、短大、専門学校等の修学支援制度

日本学生支援機構

認定要件	①以下の算式により算出された額が基準額に該当すること 算式： 市民税所得割課税標準額×6%－（調整控除額＋税額調整額） 第Ⅰ区分 市民税所得割が非課税 第Ⅱ区分 100円以上～25,600円未満 第Ⅲ区分 25,600円以上～51,300円未満 第Ⅳ区分 51,300円以上～154,000円未満（多子世帯，理工農系）
	②資産（現金・預貯金等）の合計が以下の基準以下であること 生計維持者1人：1,250万円未満 生計維持者2人：2,000万円未満
	③学業成績・学修意欲 ※要確認
	④国籍在留資格 ※要確認

★令和6年度から「第Ⅳ区分」が新設されました。

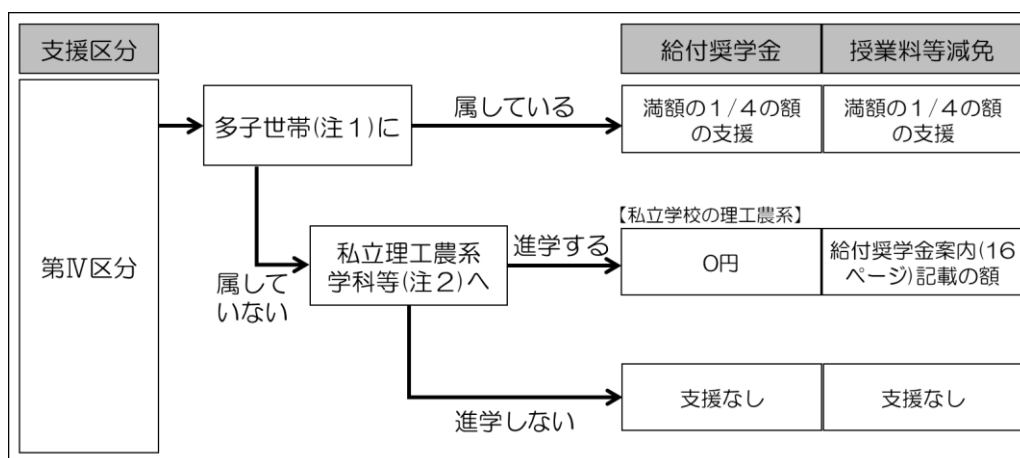

注1 「多子世帯に属している」とは、以下のうちいずれか小さい方の数が3以上である場合があります。

- ・奨学金申込時に申告した世帯情報にて、生計維持者の子にあたる者（申込者本人を含む。）の数
- ・生計維持者全員の市町村住民税情報における、扶養親族の数の合計

注2 対象となる理工農系の学科等は、文部科学省のホームページに公表されます。

注3 本人が多子世帯に属しており、私立学校の理工農系の学科等へ進学した場合には、(1)の支援となります。

【日本学生支援機構】給付型奨学金

詳細は
こちらから



内容	非課税世帯の学生等に対して、奨学金が給付される制度です。 (進学前の奨学金交付はなし) ※第Ⅳ区分は多子世帯のみ				
給付額 (大学・短大・専門学校)	区分	第Ⅰ区分	第Ⅱ区分	第Ⅲ区分	第Ⅳ区分
	国公立	29,200円/月	19,500円/月	9,800円/月	7,300円/月
	私立	38,300円/月	25,600円/月	12,800円/月	9,600円/月
問合せ先	高校，進学先の大学等				

【日本学生支援機構】授業料等減免

詳細は
こちらから



内容

給付型奨学金の対象者は、大学等へ申し込むことで授業料等の減免を受けられる可能性があります。対象校は国等の要件を満たす学校です。
※第Ⅳ区分の国公立は多子世帯のみ
※カッコ内は理工農系

減免額 上限額 (年額)	区分		第Ⅰ区分	第Ⅱ区分	第Ⅲ区分	第Ⅳ区分	
	大学	国公立	授業料	535,800円	357,200円	178,600円	134,000円
入学金			282,000円	188,000円	94,000円	70,500円	
私立		授業料	700,000円	466,700円	233,400円	175,000円 (233,400円)	
		入学金	260,000円	173,400円	86,700円	65,000円 (86,700円)	
短大		国公立	授業料	390,000円	260,000円	130,000円	97,500円
			入学金	169,200円	112,800円	56,400円	42,300円
		私立	授業料	620,000円	413,400円	206,700円	155,000円
			入学金	250,000円	166,700円	83,400円	62,500円
専門学校	国公立	授業料	166,800円	111,200円	55,600円	41,700円	
		入学金	70,000円	46,700円	23,400円	17,500円	
	私立	授業料	590,000円	393,400円	196,700円	147,500円	
		入学金	160,000円	106,700円	53,400円	40,000円	

問合せ先 進学先の大学等

●低利子で奨学金を貸与します

【日本学生支援機構】貸与型の奨学金制度

詳細は
こちらから



内容

授業料などを学生本人へ貸付（無利子，有利子の貸与型奨学金）

上限 (月額)

第一種奨学金 (無利子)	国公立大学 最大45,000円 私立大学 最大54,000円 ※給付型奨学金の支給がある場合，支給額が調整されます。	
第二種奨学金 (有利子)	大学，短期大学，高等専門学校，専修学校（専門課程），私立大学（医・歯学課程，薬・獣医学課程増額あり）	12万円まで
	大学院 ※法科大学院の法学課程増額あり	15万円まで

交付方法

毎月 ※進学前の奨学金交付はなし

その他の制度について

- 20日程度でお振込み可能 様々な学校, 用途に対応可能

【日本政策金融国庫】国の教育ローン

詳細は
こちらから



内容	学校納入金, 受験費用, 教科書代, 施設費などを保護者のかたへ貸付
上限	お子さま1人あたり最大350
交付方法	1年分まとめて (ひとり親は返済期間最長18年まで)

- 低所得者向けに, 資金を無利子でお貸ししています

【柏市社会福祉協議会】教育支援資金

詳細は
こちらから



上限	教育支援費 (就学に必要な資金)	高校: 月3.5万円以内 高専, 短大: 月6万円以内 大学: 月6.5万円以内
	就学支度費 (入学に必要な資金)	50万円以内
償還期間	20年以内	
備考	世帯内で連帯借受人を立てれば連帯保証人不要	
問合せ先	柏市社会福祉協議会 (Tel04-7163-1234)	

- 遺児や親に障害がある家庭を対象に奨学金を給付, 貸付けします。

あしなが育英会奨学金

詳細は
こちらから



金額	高校 (国公立・私立問わず)		月3万円 (給付型のみ)
	大学・専門学校	一般	月4万円 (貸与型のみ)
		特別	月5万円 (貸与型のみ)
	大学院		月8万円 (貸与型のみ)
	入学一時金	高校 (私立のみ)	30万円
大学 (私立のみ)		40万円	
大学等進学支度		30万円	
償還期間	20年以内		
備考	連帯保証人は保護者でかまいません 貸与部分は無利子返済です。		
問合せ先	一般財団法人あしなが育英会 学生事業部奨学課 (Tel0120-77-8565)		

交通遺児育英会奨学金

公益財団法人 交通遺児育英会 (Tel0120-521-286)

保護者が交通事故で死亡したり, 後遺障害のため働けなくなった家庭の学生が利用できる制度です。

詳細は
こちらから



【柏市】母子父子寡婦福祉資金貸付金 (修学資金・就学支度資金)

詳細は
こちらから



内容 ひとり親家庭の経済的自立と児童の福祉向上を応援するため、就学支度資金及び修学資金を無利子で貸付

貸付内容	資金種別	学校	学校	貸付上限額	
	就学支度資金 入学金等	高校・高専		国公立	150,000円以内
私立				410,000円以内	
専修学校(一般課程)			国公立	150,000円以内	
			私立	410,000円以内	
大学・短大・専修学校			国公立	410,000円以内	
			私立	580,000円以内	
大学院			国公立	380,000円以内	
			私立	590,000円以内	
修学資金 授業料等		高校・専修学校 (高等課程)		国公立	月額27,000円以内
				私立	月額45,000円以内
	高専		国公立	月額31,500円以内	
			私立	月額48,000円以内	
	短大		国公立	月額67,500円以内	
			私立	月額93,500円(86,500円)以内	
	専修学校(専門課程)		国公立	月額67,500円以内	
			私立	月額89,000円(84,500円)以内	
	大学		国公立	月額71,000円(69,500円)以内	
			私立	月額108,500円(95,000円)以内	
	大学院		修士課程	月額132,000円以内	
			博士課程	月額183,000円以内	
	専修学校(一般課程)			月額52,500円以内	
	修業資金(就職に必要な知識技能習得)				月額68,000円以内

※()内の金額は、児童扶養手当法施行令第4条に定める計算方法に基づいて算出した前年所得が682万円を超える場合。

交付方法 一括(就学支度資金)
年2回(修学資金・修業資金) 4月10日(4-9月分) 10月1日(10-3月分)

償還期間 国公立の場合借りた期間の3倍の期間で返済
私立の場合借りた期間4倍の期間で返済

備考 ※原則、連帯保証人が必要
※連帯保証人は原則以下の条件を満たしていること
弁済能力がある(年収300万円以上)、年齢65歳以下、
一定の職業を持っていること、申請者と同一生計でないこと

問合せ こども福祉課 04-7167-1455

こどもの居場所

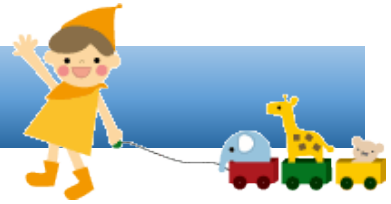

児童センター

18歳までのお子さまやその保護者が自由に遊べる施設です。市内に7か所あります。おもちゃや本もあり、各種イベントも随時開催しています。
※詳しくはホームページをご確認ください。

ホームページ
はこちらから



名称	住所	開館日時	電話
しこだ児童センター	篠籠田609-5	火～日曜日 午前9時～午後5時	7145-2522
豊四季台児童センター	かやの町2-26	火～日曜日 午前9時～午後5時	7144-5363
高柳児童センター	高柳1652-1	火～日曜日 午前9時～午後5時	7190-1348
光ヶ丘遊戯室	光ヶ丘団地200-5 (光ヶ丘近隣センター内)	火～日曜日 午前9時～正午 午後1時～5時	7170-7600
南部こどもの広場	新逆井2-5-13 (南部近隣センター内)	第3を除く月曜日 火～日曜日 祝日 午前9時～午後5時	7173-1333
永楽台児童センター	永楽台2-11-25 (永楽台近隣センター内)	第3を除く月曜日 火～日曜日 祝日 午前9時～午後5時	7163-4050
布施遊戯室	布施1196-5 (布施近隣センター内)	第3を除く月曜日 火～日曜日 祝日 午後1時～5時	7135-3960

教育支援センター



「学校にはどうしても行けない。」「つらいきもちをわかってほしい。」
教育支援センターは、学習や運動をするなど児童生徒にとって学校以外の居場所となる教室です。(連絡先などの詳細は「不登校の相談」(P7)を参照)

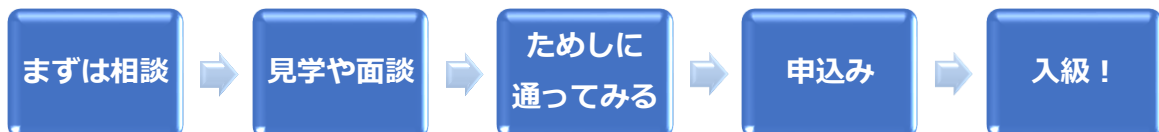

児童生徒課 04-7191-7210

こども図書館



おはなし会等のイベントを開催。冬は床暖房のフローリングでくつろげます。
※イベントの開催状況については、ホームページ等をご確認ください

場所	柏市役所 沼南庁舎 1階（柏市大島田48番地1）
開館時間	9:30～17:00 ※休館日は月曜日（祝日を除く）・年末年始・蔵書点検期間

詳細は柏市立図書館HP
で確認できます⇒



こども図書館 04-7108-1111

こども食堂

市内では、ボランティア団体等が地域の児童等に食事を提供する「こども食堂」を運営しています。誰でも利用することができ、子どもは無料または低料金で食事をするができます。子どもだけの参加も可能です。一緒に遊んだり、勉強を教えてくださいする団体もあります。お近くの食堂を調べてみませんか？

柏市役所ホームページ

最新情報は柏市ホームページをご覧ください、各会場へお問い合わせください。



柏市こども食堂連絡会

柏市こども食堂連絡会のLINEに登録すると、食料品などの提供品の情報が定期的に受け取れます。



フードバンク

生活状況を・家族構成を聞きとり、必要な食料を提供します。
食品の寄附も受け付けています。

柏市地域生活支援センター
あいネット 04-7165-8707



かしわこども未来学習会

「かしわこども未来学習会」は、ひとり親の制度等を利用・受給されている家庭のお子さまが通える無料の学習会です。

生徒2人に先生1人の個別指導でサポートします。

対象：小学4年生～中学2年生

※中学2年生～高校生は別途生活支援課でも学習支援事業があります。

募集：例年4月頃、対象者にご案内
しています。



こども福祉課 04-7167-1595

こどもを預ける



保護者のかたに代わって保育します

通常保育

保護者のかたの就労や病気などで、保育を必要とする小学校入学前までのお子さまを保護者のかたに代わって保育しています。

施設の種類のり

- ・認定こども園
- ・認可保育園（公立・私立）
- ・小規模認可保育園
- ・事業所内保育
- ・認可外保育施設



保育施設の検索
はこちらから



保育園等の空き状況
の確認はこちらから



申込みに関するこ
とはこちらから

※保育料助成の制度があります。
(32ページをご参照ください。)

保育運営課 04-7128-5517

急な用事、リフレッシュに

一時預かり

保育園の入所基準に含まれない程度の就労、病気・けが、リフレッシュに利用できる保育サービスです。

公立の場合	保育時間・保育料	時間	3歳児未満	3歳児以上
	月～金曜日	8:30～17:00	2,300円	1,100円
		8:30～12:30	1,150円	550円
		13:00～17:00		
土曜日 緊急保育サービスのみ	8:30～12:30			

※私立園の保育時間、保育料についてはご希望の保育園にお問い合わせください。

公	保育園	住所	電話
立	若葉保育園	若葉町4-36	7167-7655
	豊町保育園	豊四季698-28	7174-8484
	高野台保育園	根戸416-67	7133-6460
	増尾保育園★	増尾6-6-1	7172-1347
	名戸ヶ谷保育園★	名戸ヶ谷683-1	7164-8783
	高野台保育園★	根戸416-67	7133-6460

私	保育園	住所	電話
立	柏さかさい保育園	逆井1377-1	7172-3939
	みなみ高柳保育園	高柳1337-2	7192-3745
	西口保育園	布施1211-1	7134-2491
	柏中央保育園	明原1-2-10 1-3F	7147-3922
	ついで南柏保育園	新富町1-2-39	7197-3936
	とばり保育園	戸張1588-2	7138-5183
	柏しんとみ保育園	豊四季336-6	7197-3949
	北の杜保育園	正連寺434-26 中央128街区1	7199-8335
	柏の葉みらい保育園	若柴277-5	7170-2761
	キッズルーム アリス高柳保育園	高柳1498-1	7100-4154
酒井根ひがし保育園	酒井根1-11-1	7139-0928	

★…リフレッシュ利用のみ

ご利用の際は各保育園にお問い合わせください

病児・病後児保育

お子さまが病気もしくは回復期の病気の時、家庭での保育や集団保育ができない場合に、看護師・保育士が一時的に保育を行います。（生後6か月～小学6年生）

事前登録

仮予約

主治医の診
断

本予約

お子さま預
ける

施設名	住所	電話	時間	保育料
名戸ヶ谷病院 病児・病後児室おりーぶ	新柏2-1-1	7167-3835	月～土曜日 8:00～ 19:00 (日曜・祝 日・年末年 始を除く)	柏市在住2,400 円 ※18:00以降は 延長料金 別途500円
柏たなか病院 病児・病後児 保育室たんぼぼ	小青田1-2-11	7134-1155		

事前登録は実施施設、保育運営課、公立保育園のいずれかで
保育運営課 04-7128-5517

こどもルーム

昼間帰宅しても保育する人がいない小学1年生から小学6年生までの児童をお預かりして、児童が安心して過ごせるよう見守るとともに、適切な遊びや生活の場を提供します。

※助成の制度があります。32ページをご参照ください。

学童保育課 04-7167-1294

詳細は
こちらから



お子さまを宿泊・日帰りで預ける

ショートステイ

満1歳～18歳未満のお子さまを預けることができます。

育児疲れ、病気、出産…一時的にお子さまをみることができないときに利用できます。

区分	宿泊 (7:00～翌日18:00)		日帰り (7:00～18:00)		夜間 (18:00～22:00)	
	2歳未満	2歳以上	2歳未満	2歳以上	2歳未満	2歳以上
生活保護世帯	0円					
市民税所得割 非課税世帯	1,100円		550円		350円	
その他	5,500円	2,850円	2,750円	1,400円	800円	

(預かる場所：児童養護施設・晴香園（千葉県松戸市根木内145））

こども相談センター 04-7167-1458

詳細は
こちらから





かしわファミリー・サポート・センター

子育て中の親子を支援する会員同士の助け合い活動です。

(通称:「ファミサポ」) 研修を受けた協力会員が、保育園やこどもルーム等までの送迎及び協力会員宅での預かりを行います。

利用時間	利用料 (1時間あたり)	(助成制度利用)
平日(7:00~20:00)	700円	350円
上記以外の平日 6:00~7:00, 20:00~22:00 土日祝日・年未年始 6:00~22:00	800円	400円

詳細は
こちらから



利用には会員登録が必要です。

助成制度はこちら (P 32を参照)

かしわファミリー・サポート・センター
04-7190-5225

こども福祉課 04-7167-1595

お子さまを預けてリフレッシュ

ぞうさんルーム

ファミサポ協力会員が生後6か月から就学前までのお子さまをはぐはぐひろば沼南でお預かりします。

日時	毎週火・水・金曜日 ①10:00~13:00 (3時間) ②13:00~16:00 (3時間) ③10:00~16:00 (6時間)
料金	①②1,000円/1回 ③2,000円/1回
定員	1日4名

利用にはぞうさんルームの会員登録が必要です。

詳細は
こちらから



かしわファミリー・サポート・センター
04-7190-5225

はぐはぐポケット中央 (乳幼児一時預かり施設)

保育園等に在籍していない生後6か月から就学前までのお子さまをお預かりします。理由は問わず、1時間から気軽に利用できます。

住所	柏4丁目9番7号 (柏市子ども・子育て支援複合施設「TeToTe」1階)
日時	月曜日~土曜日 9:00~17:00 (祝日・年未年始は除く)
料金	500円/1時間
定員	10人/1時間

利用には事前登録が必要です。

詳細は
こちらから



はぐはぐポケット中央
04-7128-6586

手当・助成

児童扶養手当

ひとり親家庭等に対し、所得限度額表に基づいて手当を支給しています。

【支給額】 ※令和6年10月分までの額。令和6年11月分より第3子以降の加算額は第2子の加算額と同額に引き上げられます。

手当額	全部支給	一部支給	全部停止
第1子	月45,500円	月45,490～10,740円	0円
第2子	月10,750円	月10,740～5,380円	0円
第3子以降	月6,450円	月6,440～3,230円	0円

【支給月】

該当月	支給日	該当月	支給日	該当月	支給日
3～4月分	5/10	7～8月分	9/11	11～12月分	1/10
5～6月分	7/11	9～10月分	11/11	1～2月分	3/11

【受給資格】

柏市に居住し、次の条件に当てはまる18歳に達した日以後最初の3月31日を迎える前の児童を監護しているひとり親または児童の養育者。

※国籍の要件はありませんが、外国籍のかたは一定の在留資格があるかたに限ります。

- 父母が離婚した後、父（または母）と一緒に生活をしていない児童
- 父（または母）が死亡したり、生死が明らかでない児童
- 父（または母）が重度の障害の状態にある児童（詳しくはお問い合わせください）
- 父（または母）が裁判所からのDV保護命令を受けた児童
- その他法令の定めによるもの（未婚等） など

次のような場合は受給資格がありません。

- 日本国内に住所がないとき
- 児童が児童福祉施設等に入所しているとき、または里親に委託されているとき
- 児童が父または母の配偶者（事実婚を含む）に養育されているとき

【支給の制限】

受給資格があっても、手当の一部または全部が停止される場合があります。

- 公的年金等（遺族年金や障害年金、労災による遺族補償等）の受給がある場合
- 受給資格者及び扶養義務者等の所得が下表の所得より多い場合

【所得限度額表】 ※令和6年10月までの額

税法上の扶養親族	本人（受給資格者）		同居の直系血族等
	全部支給	一部支給	
0人	490,000円未満	1,920,000円未満	2,360,000円未満
1人	870,000円未満	2,300,000円未満	2,740,000円未満
2人	1,250,000円未満	2,680,000円未満	3,120,000円未満

※令和6年11月から所得制限限度額の引き上げ等の制度の改正が予定されています。詳しくはホームページでご確認ください。



こども福祉課 04-7167-1595

児童手当 ※令和6年10月以降

【対象】

支給対象は日本国内にお住まいで、0歳～高校3年生相当年齢（18歳到達後最初の3月31日まで）の児童を養育しているかた

【支給月額】

0歳～3歳未満		3歳～高校生	
第1～2子	第3子以降	第1～2子	第3子以降
15,000円	30,000円	10,000円	30,000円

※第3子以降となるかどうかの判定の際には、22歳到達後最初の3月31日までの間にある児童（親等の経済的負担がある場合に限る）の人数により判定します。

【支給時期】 年6回（偶数月）

児童手当・子ども医療費給付窓口 04-7128-9923

詳細は
こちらから



通院・入院、おくすりの助成

ひとり親家庭等医療費等助成

18歳に達した日以後最初の3月31日を迎える前の児童及びその保護者のかたの入院・通院・調剤などの保険適用分が対象です。※一定の障害の状態にある方は20歳の誕生日の前日まで。（事前登録や年度更新が必要です。また、所得制限があります）

子ども	【自己負担額】 全て無料
保護者など	【自己負担額】 課税世帯の方：入院1日300円 通院1回300円 調剤無料 非課税世帯の方：全て無料

※他に医療費の助成等がある場合は差し引いて支給

こども福祉課 04-7167-1595

詳細は
こちらから



子ども医療費助成制度

0歳～高校3年生相当年齢の児童の医療費を助成します(事前登録が必要です)

助成対象	保護者の自己負担額
通院・入院 保険調剤 入院中の食事療養費 (標準負担額)	通院=1回300円 入院=1日300円 保険調剤=無料 月額上限：ひと月あたり、1人の子どもが同一の医療機関 で入院11日、通院6回目以降は無料（R5.8.1受診分～） ※市区町村民税所得割非課税世帯の自己負担額は無料

※ひとり親医療費を受給されている場合：子ども医療費助成受給券は発行されません。
ひとり親家庭等医療費等助成受給券をご利用ください。

※他に医療費の助成等がある場合は差し引いて支給

児童手当・子ども医療費給付窓口 04-7128-9923

詳細は
こちらから



J R 定期券割引券を発行しています

児童扶養手当受給者及び同一世帯のかたを対象に、J R 東日本の通勤定期券の「割引券」をこども福祉課で発券しています。※学生割引（50%OFF）との併用はできません。

必要書類	児童扶養手当証書, 顔写真(縦4×横3cm)
申請方法	窓口で申請書を記入してください。郵送でも提出可

詳細は
こちらから



こども福祉課 04-7167-1595

親を亡くした児童への手当

遺児等養育手当

父母のいずれかを亡くした児童, 両親とも亡くした児童（中学校卒業まで）を対象に支給されます。（事前登録や年度更新が必要です。また, 所得制限があります）

支給	乳幼児	小学生	中学生
月額	8,000円	8,500円	9,000円

詳細は
こちらから



こども福祉課 04-7167-1595

交通遺児援護基金

交通事故を原因として遺児等養育手当を受給しているかたを対象に, 各種援護金を支給しています。

詳細は
こちらから



柏市社会福祉協議会 04-7163-1234

就学援助

経済的な理由でお困りのご家庭に対し、お子さまの学校給食費・学用品費・入学準備金などの一部を援助する制度を設けています。

※入学前や年度途中からでも相談できます。

		小学生	中学生
新入学学用品費		54,060円	63,000円
学用品費	新1年生	年額 13,230円	年額 25,040円
	新1年生以外	年額 15,500円	年額 27,310円
修学旅行費 (交通費, 宿泊費, 見学料等)		実費 (見学料: 上限3,000円)	実費 (見学料: 上限5,500円)
宿泊を伴う校外活動費 (交通費, 宿泊費, 見学料等)		実費 (見学料: 上限2,000円)	実費 (見学料: 上限5,500円)
学校給食費		免除	免除

その他、医療費、PTA会費、クラブ活動等費、入学準備金等

申請は通学する学校から
学校教育課 04-7191-7367

詳細は
こちらから



特別支援教育就学奨励費

柏市立小中学校の特別支援学級に在籍するお子さまの学校給食費・学用品費などの一部を援助する制度を設けています。

※就学援助制度と同時に申請することは可能です。就学援助制度が優先して審査されます。

	小学生	中学生
新入学学用品費 (4月から認定の1年生のみ)	25,555円	30,490円
学用品費	年額5,820円	年額11,370円
修学旅行費	実費の半額 (上限10,790円)	実費の半額 (上限28,860円)
宿泊を伴う校外活動費	実費の半額 (上限1,845円)	実費の半額 (上限3,105円)
宿泊を伴わない校外活動費	実費の半額 (上限800円)	実費の半額 (上限1,155円)
通学費	実費	実費
学校給食費	実費の半額	実費の半額

申請は通学する学校から
学校教育課 04-7191-7367

詳細は
こちらから



かしわファミリー・サポート・センター利用料助成

ひとり親家庭の「かしわファミリー・サポート・センター」の利用料を半額助成します。（※利用には、事前に登録が必要です。所得制限があります）



利用時間	利用料 (1時間あたり)	利用料助成を使うと…
平日(7:00~20:00)	700円	350円
上記以外の時間と年末年始	800円	400円

託児はこちらから

利用料助成の登録はこちらから

かしわファミリー・サポート・センター
04-7190-5225

こども福祉課 04-7167-1595

保育料の負担軽減

保育料は保護者の所得（市民税所得割課税額）を基に算出されます。ひとり親世帯は所得によって保育料の軽減があります。

条件	軽減措置
生活保護世帯・里親	0円
市民税非課税	0円
市民税均等割のみ ～所得割77,100円	第1子 半額 (半額が9,000円を超える場合は9,000円) 第2子以降 無料
所得割77,101円以上 (小学校就学前の兄・姉が保育園に通園している場合)	第2子 半額 第3子 無料

※父母の市民税所得割が非課税で、父母の年収が「120万円未満」又は「3ヶ月以上連続して月収10万円未満」の場合同居する祖父母等（直系親族に限る）のうち最も市民税所得割額が高い方の所得割額を合算して決定します。



保育運営課 04-7167-1137

保育料金ははこちらから

こどもルーム利用料の負担軽減

こどもルームの利用料金は月額10,000円（8月のみ15,000円）になります。所得に応じて助成されます。

学童保育課 04-7167-1294

条件	軽減措置
生活保護世帯・市民税非課税世帯	0円
市民税均等割のみの世帯 就学援助・特別支援教育就学奨励費認定世帯	2,000円

養育費の受け取りを支援

養育費の取り決めに係る公正証書等の作成費用や、養育費保証契約に係る保証料を補助します。

1.公正証書・調停証書作成費用の補助

公証人手数料又は家庭裁判所の調停申し立てに要する収入印紙代、連絡用の切手代を補助。（上限：17,000円）

2.養育費保証契約の補助

保証会社と養育費保証契約を締結する際の初回保証料を補助。（上限50,000円）

<対象者> ※詳細はお問い合わせください。

1.2ともに児童扶養手当を受給しているかた

<必要書類> ※詳細はお問い合わせください。

対象経費の領収証など



詳細は
こちらから

こども福祉課 04-7167-1595



どの制度が対象になるのか
市・県民税額はどのように確認すればよいのか

- 【1】市・県民税が給与から引かれている方
6月頃に職場から配布される「市・県民税・森林環境税特別徴収税額の決定通知」で確認できます。
- 【2】市・県民税を納付書又は口座振替で納めている方
6月頃に市から通知される「市民税・県民税・森林環境税税額決定納税通知書」で確認できます。
- 【3】マイナンバーカードをお持ちの方
マイナポータルから確認できます。
※最新の情報は、毎年7月頃に更新されます。
- 【4】上記以外の確認方法として、「課税・非課税証明書」があります。
課税・非課税証明書は本庁舎、沼南支所、お近くの出張所で発行できます。
※証明書は、1通につき300円の発行手数料が発生いたします。
詳しくは、柏市ホームページ（二次元コード）をご覧ください。



詳細は市民税課まで 04-7168-1612

生活・住まい

支援が必要なかたに、食品を無償で提供

フードバンク

生活状況・家族構成を聞きとり、必要な食品を提供します。
食品の寄附も受け付けています。

あいネットのHP
はこちらから



【柏市地域生活支援センター あいネット】

電話	04-7165-8707	住所	柏市柏5-8-12 ラコルタ柏 1F
----	--------------	----	--------------------

○こども食堂（24ページ参照）を通じて、お米や食料品を提供します。

柏市こども食堂連絡会のLINEに登録すると、
食料品などの提供品の情報が定期的に受け取れます。

柏市こども食堂連絡会LINE⇒



ひとり親家庭の入居当選確率を高めています

公営住宅

【市営住宅】（場所：北柏,高野台,根戸,宿連寺,東十余二,高田,向原,塚崎,逆井）

申込時期	6月・12月（年2回）
電話	04-7136-7245（柏市営住宅管理事務所）

【県営住宅】（場所：中原,逆井,沼南高柳）

申込時期	4月・7月・10月・1月（年4回）
電話	043-222-9200 （千葉県住宅供給公社県営住宅管理部募集課）



住居確保給付金

離職等により住居を喪失またはそのおそれがあるかたで就労能力及び就労意欲があるかたに住宅費を支給します。（支給期間：原則3ヵ月。最大9ヵ月までの延長の場合あり）

※給付については収入や資産等の要件がありますので、詳細はお問い合わせください。

世帯	単身	2人	3～5人
上限	41,000円	49,000円	53,000円

柏市地域生活支援センター あいネット
04-7165-8707

詳細は
こちらから



母子父子寡婦福祉資金貸付

各種資金を無利子又は低利子（年1.0%）で貸付し、ひとり親家庭の及び寡婦の経済的自立と児童の福祉向上を応援します。

住宅資金

住宅を建設し、購入し、増築するために必要な資金

【限度額】 1,500,000円

【償還期間】 6年以内（据置期間6ヶ月）

転宅資金

住宅の移転に際して必要な資金

【限度額】 260,000円

【償還期間】 3年以内（据置期間6ヶ月）

生活資金

- ひとり親になってから7年未満（生活安定期間）の父母の生活を安定・維持させるための資金

【限度額】 月108,000円（※生計中心者でない者70,000円）

※生活安定期間中の養育費に関する裁判費用（1,260,000円（12ヶ月相当分）

【償還期間】 8年以内（据置期間6ヶ月）

- 医療・介護を受けている間の生活を安定・維持させるための資金

【限度額】 月108,000円（※生計中心者でない者70,000円）

【償還期間】 5年以内（据置期間6ヶ月）

医療・介護資金

- ひとり親の父母が介護を受けるための資金

【限度額】 500,000円

【償還期間】 5年以内（介護後6ヶ月）

- ひとり親の父母又は児童が医療を受けるための資金

【限度額】 340,000円

【償還期間】 5年以内（治癒後6ヶ月）

詳細は
こちらから



まずは母子・父子自立支援員へ相談 こども福祉課 04-7167-1455

福祉資金（社会福祉協議会）

福祉費

日常生活をする上で一時的に必要な生活費用を無利子又は低利子（年1.5%）で貸付けます。

- 住宅の増改築、補修等及び公営住宅の譲り受けに必要な費用

【限度額】 2,500,000円

- 住居の移転等、給排水設備等の設置に必要な費用

【限度額】 500,000円

- 介護サービス、障害者サービスの費用又はその期間中の生計維持費用

【限度額】 1,700,000円

- 負傷又は疾病の療養に必要な費用又はその期間中の生計維持費用

【限度額】 1,700,000円

- その他日常生活上一時的に必要な費用

【限度額】 500,000円

詳細は
こちらから



柏市社会福祉協議会
04-7163-1234

千葉県あんしん賃貸住宅協力店

お子さまを養育しているなど住宅の確保に配慮を要するかたの賃貸住宅への円滑な入居を支援します。

最新情報は千葉県HPから
ご確認いただけます。⇒



協力店名	住所	電話	ホームページ	交通
有限会社ミサワホームセレクト	柏市泉町7-10	04-7165-7811		柏駅徒歩9分
イーストグローハウジング株式会社	柏市豊四季508-13	04-7175-9741		南柏駅徒歩3分
泉商事株式会社	柏市千代田2-2-12	04-7163-3035		柏駅徒歩8分
タノホーム有限公司	柏市青葉台2-3-20	04-7175-3358		南柏駅バス15分
有限会社中嶋企画事務所	柏市柏5-7-23	04-7164-1112		柏駅徒歩7分
レスコットハウス株式会社	柏市南柏中央2-13	04-7174-1182		南柏駅徒歩1分
向陽株式会社	柏市柏3-4-25-3	04-7164-0807		柏駅徒歩6分
株式会社穂高賃貸センター柏本店	柏市中央町5-21	04-7167-5666		柏駅徒歩5分
株式会社ジーティーエス	柏市柏1-5-15	04-7192-8107		柏駅徒歩3分
株式会社ミニミニ城東柏店	柏市末広町4-2	04-7143-3210		柏駅徒歩2分
株式会社エイブル柏西口店	柏市末広町4-5	04-7143-7011		柏駅徒歩1分
株式会社フィールエイジ	柏市柏3-3-13	04-7128-7542		柏駅徒歩8分

• • • ✕ 毛 • • •

• • • ✕ 毛 • • •

• • • ✕ 毛 • • •

• • • ✕ 毛 • • •

～お気軽に、ご相談ください～

柏市こども部こども福祉課

〒277-8505 柏市柏5-10-1

電話 04-7167-1595 (直通)

