



春から新生活が始まり、新たに通勤・通学で自転車を利用する方も増えるこの時期は、毎年多くの自転車事故が発生しています。事故に遭わない・起こさないために、今一度交通ルールを確認しましょう。

☎防災安全課 ☎7167-1115・FAX 7163-2188

通勤・通学時間帯に 事故が多く発生

市内の自転車事故は昨年1年間で259件発生していて、事故が起きる時間も朝の通勤・通学時間帯に多い傾向があります。さらに、事故が起きた場所を調査すると、およそ7割が交差点付近であることが分かっています。

令和3年時間別自転車事故発生件数
(柏警察署管内)

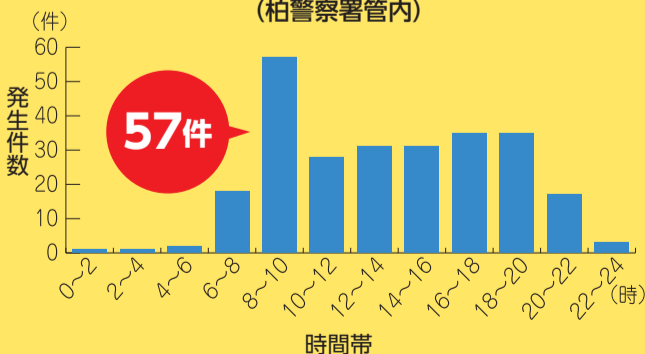

自転車保険の加入が7月から義務化

自転車の事故でも高額賠償に発展する事例があり、誰もが加害者になる可能性があります。そのため、千葉県では7月1日(金)から自転車に乗る全てのかたの保険加入が義務化されます。保険によっては数百円で加入できるものもあるので、必ず加入しましょう。

Q 自転車保険はどこで加入したらいい?

A コンビニエンスストアやインターネットなどで加入できます。自動車保険・火災保険・傷害保険などに特約で付いていたり、共済、PTAや学校が窓口となる保険、クレジットカードの付帯保険ですでに加入していたりする場合もあるため、確認しましょう。

高額な賠償金を
負うことも

小学生が、夜間に自転車で坂道を下っていたところ、歩行中の女性に気付かず正面衝突し、女性は頭の骨を折る意識不明の重傷を負いました。この時、小学生が前方不注意であったことや、ヘルメットを着用していなかったことから、子どもの監督義務を果たしていなかったとして、保護者へおよそ9,500万円の賠償を命じられました。

損害賠償
9,500万円



次ページでは、「自転車事故の対策」を紹介します ▶▶▶

新型コロナワクチンに関する情報は10面をご確認ください

▶▶▶ 1面からの続き「正しいルールで自転車に乗っていますか？」

大切な家族が加害者にも被害者

子どもの事故は起こりやすい？

一般的に、判断力の未熟な子どもは大人に比べて、事故に遭いやすいといわれています。また、小学生になるころには、自転車で友人と遊びに行くなど、行動範囲が広がります。大切なわが子が事故に遭わないように、保護者の目で事故から守りましょう。

実は見えていない！ 子どもの視野は大人の6割

子どもは大人に比べ6割程度の視野しかないことをご存じですか。成人が左右に150度、上下に120度見えているのに対し、6歳の子どもは左右90度、上下に70度の視野しかありません。このような視野の違いから、大人には見えている信号機や自動車が子どもには見えていない場合があります。また、子どもは1つのことに意識が向くと周りの物が目に入らない傾向があります。

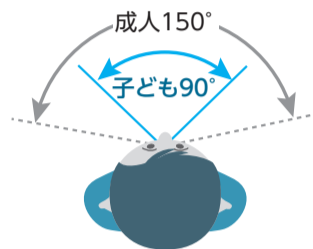

左右(水平)の場合

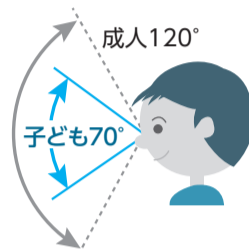

上下(垂直)の場合

こんな乗り方してない？ 自転車の危険運転

自転車は道路交通法で「軽車両」に分類されています。つまり、自転車は「車の仲間」であり、危険運転をすると、罰則が科せられる場合があります。今回は、特に事故が発生しやすい危険運転を紹介します。

危険運転①

歩行者どけどけ運転

自転車による歩道走行は禁止されており、車道の左側を走らなくてはなりません。ただし、例外として次の場合は歩道を走ることができます。

- 標識で許可された場所
 - 運転者が12歳以下・70歳以上か体が不自由な場合
 - 交通状況からやむを得ない場合
- 歩道を走行できる場合であっても、歩行者を優先し、すぐに止まれる安全な速度で歩道の車道寄りを通らなければなりません。



自転車通行可はこの標識が目印



危険運転②

標識知らんぷり運転



一方通行や一時停止などの標識は、自動車だけのものだと思っていませんか。道路標識は、自転車にも適用されます。確認する習慣を身に付けましょう。

危険運転③

音楽ノリノリ運転

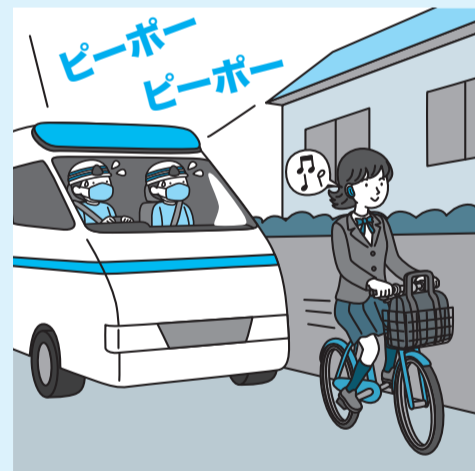

イヤホンやヘッドホンで音楽を聴くことは、運転に集中できなくなったり、後ろから来る車に気が付かなかったりするため禁止されています。

危険運転を繰り返すと講習の対象に

信号無視などの違反で交通切符の取り締まりを3年以内に2回受けた14歳以上の自転車運転者は、3時間の講習を受講しなければいけません。また、命令から3カ月以内に受講しなかった場合は、5万円以下の罰金が科せられます。

自転車運転中に特定の危険な行為をして交通切符等の取り締まりを受けるまたは交通事故を起こすを3年以内に2回以上

都道府県公安委員会から講習受講命令

3時間の講習を受講する
手数料6,000円の支払い

講習を受講しない
5万円以下の罰金

事故を起こしてからでは手遅れ

自転車の交通違反警告を2回受けると取り締まりの対象となります。昨年柏警察署管内で警告を行った件数は、1年間で4,015件で、特に自転車の一時停止無視が多く見受けられます。また、自転車事故の原因は安全不確認であることが多いです。「傘さし運転」やスマホなどを操作しながらの「ながら運転」など、走行中の安全が確認できないことから禁止されています。事故を起こしてからでは取り返しがつかなくなってしまうので、警察の取り締まりの有無にかかわらず絶対にしてはいけません。



▲柏警察署交通課・大塚警部補

にもならないために

交通ルールを正しく理解していると自信を持って答えることができますか。決められた交通ルールを守るとは自分や家族の身を守ることに繋がります。家族みんなで交通ルールを確認してみませんか。

お母さんに聞きました

子どもが外でどういう運転をしているか心配

小学生の息子と自転車で買い物に行く途中、車道の左側に寄るよう声を掛けたら左に寄り過ぎて転んでしまったことがありました。それ以来、できるだけ一緒に自転車で出掛けるようにしています。中学生の息子は1人で出掛けることもあり、「通学路を通るのよ」などの声掛けをしています。子どもが大きくなると外でどんな運転をしているか見る機会がなくなるので、交通ルールを守っているか気になります。



▲小学4年生と中学1年生の子どもを持つ生方和美(うぶかたかずみ)さん

もっと詳しく知ろう

交通ルールを公開中

交通事故を防ぐためには、子どもに道路上の危険を繰り返し教えることが何より大切です。自転車は自動車と同じ車両であることを再確認し、正しいルールを教えましょう。市のホームページでは、自転車を安全に利用してもらうために、交通ルールを詳しく紹介しています。



▲市のホームページはこちら

Point

子どもの目線で具体的に注意を促す

子どもが外出するときに「道路を渡る時は気を付けて」などと声を掛けていませんか。声掛けをする際は、どこを・どのように注意すればよいか、できるだけ具体的に伝えることが重要です。通学路やよく通る道など、保護者のかたと一緒に通って「止まれる標識では左右に首を振って車や歩行者が来ていないことを確認する」「この交差点では何秒止まる」などと約束事を決めておきましょう。

子どものヘルメット着用は保護者の努力義務

12歳以下の子どもを1人で運転させるときだけでなく、保護者の自転車の補助いすに同乗させるときも保護者は子どもにヘルメットを着用させるよう努めなければなりません。



自転車に乗る前にココを確認！

自転車に乗る前の点検を怠っていませんか。実は、整備不良による交通事故も少なくありません。定期的に点検を行いましょう。

ヘルメットを着用しているか

自転車の死亡事故のうち、およそ7割が、頭部に致命傷を負っています。転倒時や衝突時に頭を守るためにも、ヘルメットを着用しましょう。

反射材は付いているか

自動車運転者から見て、反射材を着用しているかたは着用していないかたよりも2倍以上手前で発見できるとわれています。

タイヤの状態は適切か

タイヤはすり減っていないか、空気圧は適切か確認し、2週間に1回程度、空気を入れることが望ましいとされています。

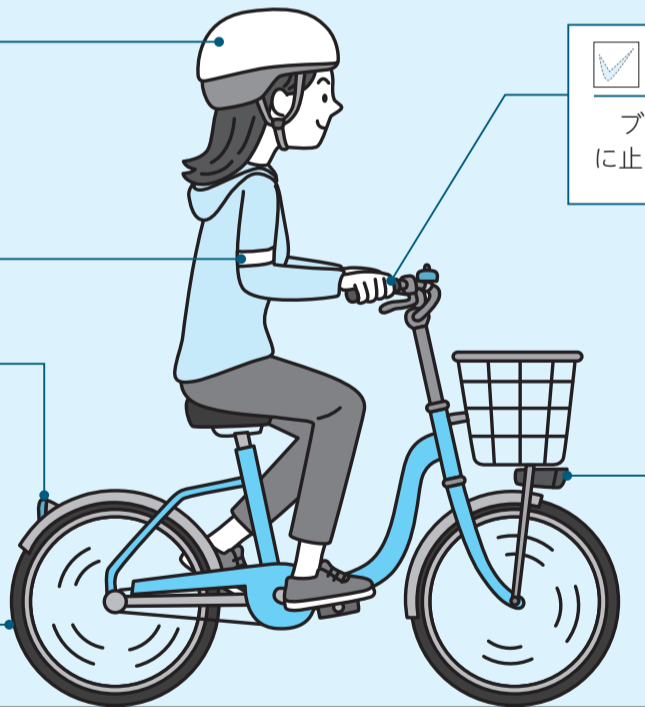

ブレーキが効くか

ブレーキが効きづらい状態で走行すると、すぐに止まることができず、接触事故につながります。

ライトは点灯するか

夜道では、自分から自動車が見えていても自動車や歩行者から自分の自転車が見えているとは限りません。真っ暗になる前に薄暗くなってきたらライトを点灯しましょう。

交通事故を減らそう！

春の全国交通安全運動

4月6日～15日は、春の全国交通安全運動期間です。入園・入学のこの時期は、自転車の事故だけでなく、まだ道路の歩行に慣れていない子どもたちの歩行者事故が多くなります。一人一人が交通ルールとマナーを意識し、運転者は歩行者優先に努めましょう。

スローガン 手を上げる 子どもはあなたを 信じてる

重点目標

- 1 子どもをはじめとする歩行者の安全確保
- 2 歩行者保護や飲酒運転根絶等の安全運転意識の向上
- 3 自転車のルール順守の徹底と安全確保

春の全国交通安全運動キャンペーン

- 🕒 4月6日(水)午後2時～3時
- 📍 柏駅東口ダブルデッキ
- 📄 交通ルールの周知、交通安全啓発品の配布
- 🆓 無料
- 👉 当日、会場へ直接

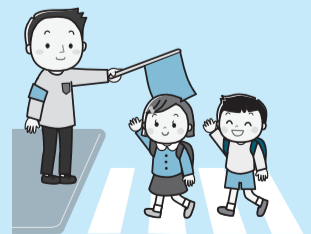

重要なお知らせや市の新しい取り組みなどを掲載しています

市政情報

4月から市の組織が変わります

☎組織改編について=DX推進課☎7167-1118・FAX7167-6644、窓口移転について=資産管理課☎7167-1114・FAX7166-6026

4月1日付で組織の改編を行いました。それに伴い、窓口と連絡先が一部変更になります。主なものは以下のとおりです。

■改編

旧課名	新課名	主な業務内容	場所	連絡先	
総務部	防災安全課	危機管理部	本庁舎2階	☎7170-2248・FAX7163-2188 ☎7167-1115・FAX7163-2188	
		危機管理政策課			危機管理の統括
保健福祉部	福祉政策課	防災安全課	別館2階	☎7167-1171・FAX7164-3917 ☎7167-1131・FAX7164-3917	
		福祉政策課			健康・福祉・医療に関する政策立案
こども部	子育て支援課	福祉総務課	別館3階	☎7170-2692・FAX7165-0081 ☎7168-1034・FAX7162-1055 ☎7167-1595・FAX7162-1077 ☎7167-1458・FAX7162-1077	
		福祉政策課			衛生援護に関する施策、地域福祉・民生委員・児童委員に関すること
		こども政策課			子どもや子育て支援に関する計画の統括・総合調整
		子育て支援課			子育て支援事業、児童センターの管理運営
学校教育部	指導課	こども福祉課	別館3階	☎7191-7369・FAX7191-7380 ☎7190-5071・FAX7191-7380	
		こども支援室			児童手当・児童扶養手当の支給、母子・父子自立支援
学校教育部	ICT推進室	指導課	沼南庁舎4階	☎7191-7369・FAX7191-7380 ☎7190-5071・FAX7191-7380	
		ICT推進室			研究学校の指定、教育研究の支援、教職員研修の開催 市立小・中学校、市立柏高等学校のICT化の推進

■統合

旧課名	新課名	主な業務内容	場所	連絡先
地域づくり推進部	市民生活部	市民活動支援課	本庁舎3階	☎7167-1126・FAX7167-6644
土木部	土木部	交通政策課	分庁舎1の1階	☎7167-1219・FAX7160-1788
		自転車対策室	本庁舎4階	☎7167-1304・FAX7163-3728
水道部	上下水道局	総務課	上下水道局庁舎3階	☎7166-3181・FAX7167-1165 ☎7136-2339・FAX7167-1165
水道部		経営企画課		
土木部		料金課	上下水道局庁舎2階	☎7167-1409・FAX7167-1269 ☎7167-1434・FAX7167-1269
水道部		給排水課		
土木部		下水道工務課	上下水道局庁舎3階	☎7167-1429・FAX7167-1165 ☎7167-1166・FAX7167-1165
水道部		施設管理課		
水道部		浄水課	上下水道局庁舎2階	☎7166-3183・FAX7167-1269
		配水課		

■部署名変更

旧課名	新課名	主な業務内容	場所	連絡先	
企画部	企画部	DX推進課	本庁舎3階	☎7167-1118・FAX7167-6644	
地域づくり推進部	広報部	共生・交流推進センター	本庁舎3階	☎7167-0941・FAX7165-7323 ☎7167-1796・FAX7166-0844 ☎7167-1175・FAX7166-8289 ☎7167-1133・FAX7167-6644	
		秘書課			市長・副市長の秘書業務
		広報広聴課			広報、広聴、地域ブランディング
環境部	環境部	スポーツ課	沼南庁舎2階	☎7196-7388・FAX7163-3728	
総務部	都市部	清掃施設課	分庁舎1の1階	☎7168-1030・FAX7167-2266	
学校教育部	学校教育部	教育施設課	沼南庁舎2階	☎7191-7379・FAX7191-1660	

■各施設の配置図

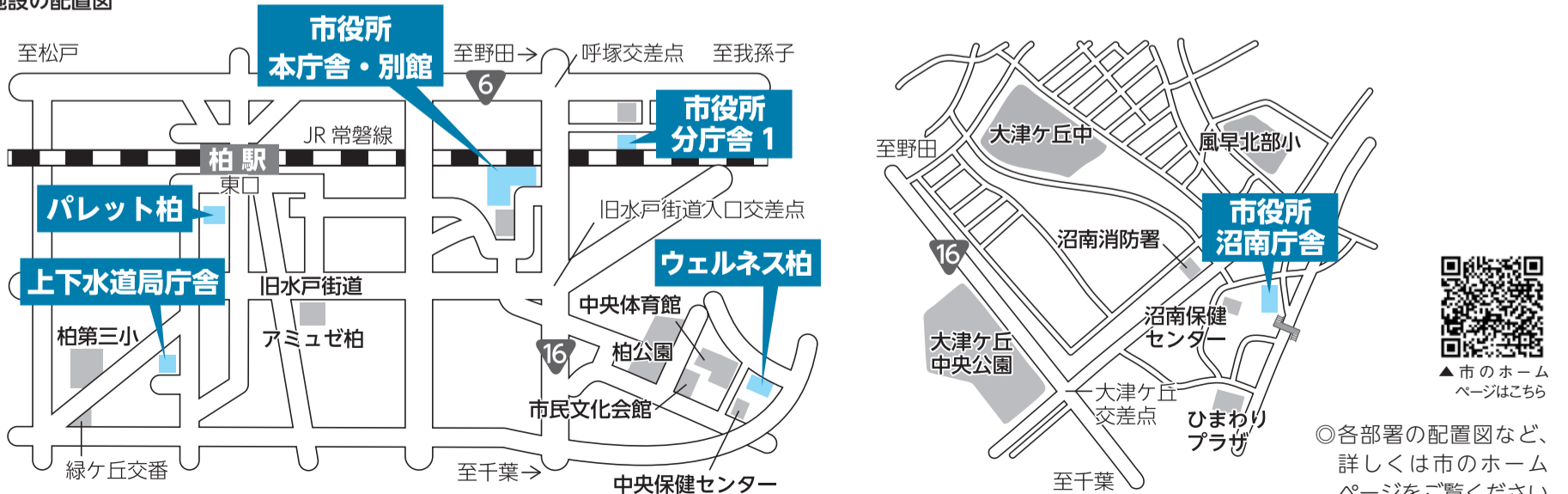

時=とき 所=場所 対=対象 定=定員 内=内容 講=講師 費=費用 持=持ち物 申=申し込み 交=交通 他=その他 問=問い合わせ
●施設の利用、イベント等へ参加する際はマスクの着用にご協力ください

市 政 情 報

国民健康保険料の賦課額等を変更

☎保険年金課 ☎7191-2594・☎7167-8103

4月1日から、国民健康保険料における未就学児の均等割額の引き下げと高所得者の賦課上限額の引き上げを行います。また、医療費通知の送付回数・時期を変更します。

未就学児の均等割額を引き下げ

子育て世帯の経済的負担を軽減するため、未就学児の国民健康保険料のうち均等割を減額します。

☑未就学児の被保険者

■軽減額/均等割額(低所得者への軽減がある場合は軽減後の額)に10分の5を乗じて得た額

■軽減後の賦課額

区分	5割軽減	低所得者への軽減後の均等割額		
		6割軽減	7.5割軽減	8.5割軽減
医療分	12,360円	9,888円	6,180円	3,708円
後期高齢者支援分	5,940円	4,752円	2,970円	1,782円

※保険料の端数計算については、医療分と後期高齢者支援分のそれぞれでの合計額の100円未満を切り捨て

◎詳しくは、お問い合わせください

高所得者の保険料年間上限額を引き上げ

国民健康保険料賦課額の年間上限額を102万円に引き上げます。

医療費通知の送付回数等を変更

医療機関等の受診履歴を記載した医療費通知の送付回数を1月と3月の年間2回とし、送付先は受診者宛てに変わります。



「まち(match)づくりステーション」を開設

☎市民活動サポートコーナー ☎7163-1143・☎7163-1147
パレット柏 ☎7157-0280

市民団体が気軽に情報交換できる交流の場「まち(match)づくりステーション」をパレット柏に開設しました。街と人・団体をつなぐ「マッチング」と、団体間の交流促進を通じた市民活動の活性化を目的としています。

まち(match)づくりステーションの使い方

- ☎午前9時～午後9時※利用単位は1時間ごとで、1日当たり2時間まで利用可
- ☑パレット柏で利用登録をしている団体
- ☎利用上限人数/8人※1団体当たり2人まで
- ☎無料 ☑当日、会場へ直接
- ☎作業や自習目的の利用は不可
- ◎利用登録の方法など、詳しくはパレット柏のホームページを見るかお問い合わせください



▲打ち合わせスペース等で団体同士の交流ができます

キャッシュレス決済での市税等の納付方法を追加・変更

4月1日から、現金の受け渡しを伴わないキャッシュレス決済を使った市税等の納付方法が追加・変更になります。

スマートフォン決済

スマートフォン決済アプリ「d払い」を使って、市税等を支払うことができるようになりました。利用するには、アプリの登録とチャージ(入金)が必要です。

手数料/無料

☎30万円を超える納付書やバーコードの無い納付書は対象外



▲詳しくはこちら

クレジットカード決済

クレジットカードを使って、パソコンやスマートフォンから市税等を納付する方法が「F-REGI(エフレジ)公金払い」に変更になりました。市のホームページから、クレジットカード情報等を入力することで納付できます。

手数料/納付額1万円まで110円。以降納付額が1万円を超えるごとに110円加算

☎手数料は市の収入になるものではありません

《共通》

■対象となる市税等

対象	問い合わせ
固定資産税・都市計画税、軽自動車税、市民税・県民税(普通徴収)	収納課 ☎7167-1122・☎7167-3203
国民健康保険料、後期高齢者医療保険料	保険年金課 ☎7191-2594・☎7167-8103
介護保険料	高齢者支援課 ☎7167-1022・☎7167-1282

◎納付方法など、詳しくは市のホームページを見るかお問い合わせください



▲詳しくはこちら

不妊治療が保険適用になります

☎保健所地域保健課 ☎7167-1257・☎7167-1732

今年度から不妊治療が保険適用になるため、その経過措置として、昨年度から継続して特定不妊治療(体外・顕微授精)を受けているかたに助成を行います。

☑次の条件を全て満たすかた ▶夫婦のいずれかが市内在住

- ▶法律婚か事実婚の関係にある ▶特定不妊治療以外では妊娠の見込みが無いか極めて低いという医師の診断を受けている ▶指定医療機関で治療を受けている ▶治療開始時の妻の年齢が42歳以下 ▶令和3年度以前に治療を開始した ▶令和4年度に治療を中止・終了した ▶保険適用外の診療にかかる治療費の全額を自己負担した ▶市の不妊治療助成回数の上限6回に達していない ※治療開始時の年齢が40歳～42歳のかたは上限3回

助成額/治療1回当たり10万円か30万円

助成回数/1回

☑来年3月31日(金)までに、地域保健課(ウェルネス柏3階)で配布する申請書に必要事項を書き、必要書類を添えて、〒277-0004 柏下65-1 柏市保健所地域保健課へ郵送(必着)か直接持参を ※申請書は市のホームページからダウンロード可

◎治療内容により助成条件が異なる場合があります。詳しくは、市のホームページを見るかお問い合わせください

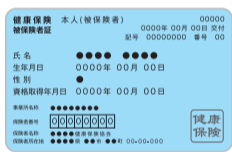

▲市のホームページはこちら

子どもと
未来の柏
のために

放射線対策 NEWS NO.108

ニュース

「放射線対策ニュース」は偶数月1日号に掲載します

☎環境政策課 ☎7168-1037・☎7163-3728

放射線関連支援制度について

各種支援制度の利用については、市のホームページを見るかお問い合わせください。

支援制度	問い合わせ先
放射線量訪問測定、町会等や小グループの測定・除染支援	環境政策課 ☎7168-1037・☎7163-3728
放射線量測定器の貸し出し	近隣センター(根戸・北部・柏ビレジ・沼南・手賀を除く) 環境政策課 ☎7168-1037・☎7163-3728 沼南支所 ☎7191-7314・☎7192-2926
持ち込みによる食品・井戸水等の測定	消費生活センター ☎7163-5853・☎7164-4327
内部被ばく検査費用・甲状腺超音波検査費用の一部助成、放射線健康相談窓口	保健所総務企画課 ☎7167-1255・☎7167-1732

空間放射線量率の定期測定について

市内の空間放射線量を把握するため、定期的な測定を行っています。今年度は次のとおり計画し、測定結果は市のホームページ等でお知らせします。

主な測定場所	年間測定数	測定時期
市有施設から抽出した保育園、小・中学校、公園、スポーツ施設等	各1回	通年
道路と駅周辺		5月

放射性物質の検査結果

1月12日～3月10日検査分

■市内の農産物 ☎農政課 ☎7167-1143

☑[北部] ホウレンソウ [中央] コマツナ、ニンジン、ブロッコリー [手賀沼周辺] ナツミカン、ハクサイ、イチゴ、ミニトマト、ネギ

検出下限値
未滿

■表記の説明 ☑=ゲルマニウム半導体検出器

検出下限値=使用する検査機器で検出できる最小値のこと

◎測定結果など、詳しくは市のホームページをご覧ください

●申し込み・問い合わせなどは、各施設の開館時間をお願いします

●新型コロナウイルス感染症の影響で、掲載しているイベント等の中止や延期、開催方法が変更となる場合があります。実施の有無は市のホームページを見るかお問い合わせください

市等官公庁からのお知らせです

柏市かわら版

はがき・ファクスなどの記入内容

①希望する講座・催し名 ②〒・住所 ③氏名(ふりがな) ④年齢 ⑤電話番号
※電話が困難な場合はファクス番号 ⑥(往復はがきの場合)返信面の宛先

お知らせ

国保・後期高齢者の保険による傷病手当金の適用期間を延長

新型コロナウイルス感染症の感染状況に配慮し、国民健康保険・後期高齢者医療保険による傷病手当金の適用期間を3カ月延長します。

適用期間／令和2年1月1日～令和4年6月30日

※ 次の条件を全て満たすかた ▶ 柏市国民健康保険か千葉県後期高齢者医療保険に加入している ▶ 給与等の支払いを受けている ▶ 同感染症に感染した・感染が疑われる症状があり、療養のため4日以上連続して休暇を取得した ▶ 給与等の全部・一部が支払われていない

◎申請方法や支給額など、詳しくは市のホームページを見るか問い合わせを
☎ 保険年金課 ☎7191-2594

終活応援ルーム「望(のぞみ)」が地域活動館でも開所

終活ノートの書き方や成年後見制度について、気軽に相談してみませんか。

とき	ところ
毎月第1・2木曜日	南部近隣センター
毎月第3金曜日	地域活動館(豊四季台4丁目)

※いずれも午後1時30分～3時30分

☎ 市内在住のかた

☎ 筆記用具

☎ 当日、会場へ直接

☎ かしわ福祉権利擁護センター ☎7163-7676

昭和22年5月2日～昭和22年6月1日生まれのかたへ

後期高齢者医療被保険者証を送付します。医療機関等で診療を受けるときは、新しい被保険者証を提示してください

➤4月中旬に発送予定です

昭和27年4月2日～昭和27年5月1日生まれの柏市国民健康保険利用のかたへ

5月から利用できる被保険者証(高齢受給者証)を送付します。医療機関等で診療を受けるときは、新しい被保険者証を提示してください

➤4月中旬に発送予定です

☎ 保険年金課 ☎7191-2594

昭和32年5月2日～昭和32年6月1日生まれのかたへ

介護保険被保険者証を送付します。被保険者の証明であるとともに、介護サービスを利用するときなどに必要になります。大切に保管してください

➤4月下旬に発送予定です

☎ 高齢者支援課 ☎7167-1022

下水道が使えます

次の区域8.65ヘクタールで、新たに公共下水道が使えます。

対象区域／次の区域の一部 ▶ 豊四季字低見台、若柴字アラク・馬具山、根戸字中馬場・花戸原、南増尾4・6丁目、大室字寺下前

☎ 該当区域の図面を閲覧可

☎ 図 上下水道局経営企画課(上下水道局庁舎3階) ☎7136-2339

振り込め詐欺などの対策電話機等購入費の一部を助成

対象電話機／振り込め詐欺などの着信を自動で拒否する機能か、自動音声アナウンス録音機能等を備えているもの

※ 次の条件を全て満たすかた ▶ 市内在住の65歳以上で、柏市に住民登録をしている ▶ 平成28年4月1日以降に、市内の事業者等から対象電話機等の購入・取り付け工事をした ※ 市外の事業者等からの購入・取り付け工事は令和3年4月1日以降が対象 ▶ 申請する年度を基準として、基準年度以前5年以内に、本人・同居する家族が市税の滞納をしていない

補助額／購入費用の2分の1(千円未満は切り捨て) ※ 上限10,000円

☎ 来年2月28日(火)までに、防災安全課(市役所本庁舎2階)で配布する申請書に必要事項を書き、必要書類を添えて、〒277-8505 柏市役所防災安全課へ郵送(必着)か直接持参 ※ 予算に達した時点で受け付け終了。申請書は市のホームページからダウンロード可
☎ 防災安全課 ☎7167-1115

マイナンバーカードの有効期限が変わります

成年年齢の引き下げに伴い、同カードの有効期限が変更になりました。

有効期限／▶18歳以上=発行日から10回目の誕生日 ▶17歳以下=発行日から5回目の誕生日

☎ 柏市マイナンバーコールセンター ☎7165-0178

河川愛護モニターを募集

日常生活の範囲内で知り得た利根川の情報を河川管理者に連絡する、河川愛護モニターを募集します。

活動期間／7月1日(金)～令和6年6月30日(日)

対象河川／利根川

☎ 利根川付近に住んでいる、令和4年7月1日時点で20歳以上のかた

☎ 5月9日(月)までに、国土交通省利根川上流河川事務所のホームページで

☎ 活動費の支給あり

◎詳しくは同事務所のホームページで確認を

☎ 同事務所 ☎0480-52-3960

パレット柏の催し

☎ 図 柏市パレット ☎7157-0280

催し・内容	とき	対象・定員
①本と花の広場@柏2022音楽とともに「サンジョルディの日を柏に!」	4月17日(日)午前10時～午後4時	どなたでも
②午後のクラシックコンサート「KASHIWA NOTEギターと打楽器の響き」	4月21日(木)午後1時30分～2時15分	先着40人

☎ ①=当日、会場へ直接 ②=4月2日(土)午前9時から、パレット柏へ電話で

犬の登録と狂犬病予防集合注射

犬を飼っているかたは、1頭につき生涯1回の登録と毎年1回の狂犬病予防注射の接種が義務付けられています。注射は、動物病院が集合注射会場で接種してください。

集合注射接種期間／4月11日(月)～28日(木)
◎集合注射会場や日時など、詳しくは市のホームページを見るか問い合わせを
☎ 動物愛護ふれあいセンター ☎7190-2828

はぐはぐフォーラムの実行委員を募集

子育て中や子育てを応援したいかた向けに、来年1月に開催する催しを企画・運営してみませんか。

☎ 子育てや子育て支援に関わっているか興味があるかた、10人

☎ 4月15日(金)までに、紙面右上の必要事項とメールアドレス、応募動機、現在の活動状況(あるかただけ)を書いて、〒277-8505 柏市役所子育て支援課へ郵送(必着)・FAX7162-1055・✉ kosodatehien@city.kashiwa.chiba.jpするか直接(市役所別館1階) ※ 応募者多数の場合は抽選

◎活動日など、詳しくは問い合わせを
☎ 子育て支援課 ☎7168-1034

市民後見人養成研修

認知症や知的・精神障害があるかたのために、市民後見人として活動してみませんか。

とき(計12回)	
7月7日・21日、8月4日・18日の各木曜日	午前9時～午後4時
9月1日・15日、10月6日・20日、11月17日、12月8日、来年1月12日、3月16日の各木曜日	午前9時～正午

☎ いきいきプラザ

☎ 市内在住で昭和28年4月1日～平成4年3月31日に生まれたかた、12人

☎ 4月28日(木)までに、柏市社会福祉協議会で配布する申請書に必要事項を書き、必要書類を添えて、〒277-0005柏5丁目11-8 柏市社会福祉協議会へ郵送(必着)か直接持参を

選考方法／書類と面接

◎研修内容など、詳しくは同協議会のホームページを見るか問い合わせを
☎ 柏市社会福祉協議会 ☎7163-7676

柏市立地適正化計画を改定

防災まちづくり推進の強化を図ること等を目的に、同計画を改定しました。

☎ 居住誘導区域から土砂災害特別警戒区域を除外、防災指針の策定など
☎ 都市計画課 ☎7167-1144

「エンジョイ・パトロール」の電子申請を開始

地域の防犯活動「エンジョイ・パトロール」への参加申し込みが、窓口での申請の他に、市のホームページからもできるようになりました。

☎ 市内在住・在勤・在学中で、18歳以上のかた

◎詳しくは市のホームページで確認を
☎ 防災安全課 ☎7167-1115

危険物取扱者試験・受験者講習会

危険物取扱者試験受験者講習会

☎ 5月16日(月)午前9時30分～午後4時45分

☎ 船橋市中央公民館

☎ 先着130人

☎ 乙種第4類等についての講習

費3,700円

☎ 別売りの専用テキスト

☎ 4月18日(月)～22日(金)に、柏市消防局・各署・分署で配布する申請書に必要事項を書いて、柏市防火安全協会(消防局3階火災予防課内)へ直接持参を
☎ 同協会 ☎7133-8792

危険物取扱者試験

試験日／6月19日(日)

☎ 千葉経済大学・短期大学部(千葉市)

☎ 甲種6,600円、乙種4,600円、丙種3,700円

☎ 4月4日(月)～18日(月)に、柏市消防局・各署・分署で配布する申込書に必要事項を書いて、〒260-0843千葉市中央区末広2丁目14-1 消防試験研究センター千葉県支部へ郵送(当日消印有効)・直接持参するか、4月15日(金)までに同支部のホームページで

☎ 同支部 ☎043-268-0381・火災予防課 ☎7133-8792

健康ガイド・子ども健康ガイド

4月

夜間・休日に急病になったら

▶ 夜間…内科・小児科 ☎7163-0119 ※ 音声案内
▶ 日曜日・祝日…歯科 ☎7164-8114 (午前9時45分～正午) 歯科以外 ☎7163-0119 ※ 音声案内

保健所保健予防課 ☎7167-1254

こころの健康相談 ☎ 19日(火)・21日(木)・25日(月)・26日(火)午後2時～4時、ウ柏。心の病などで悩んでいるかた、家族。精神科医による相談

アルコール等悩みごと相談 ☎ 12日(火)午後2時～4時、ウ柏。本人・家族

アルコール家族教室 18日(月)午後1時30分～3時30分、中央保健センター。家族のかただけ

☎ ウ柏=ウェルネス柏

保健所健康増進課 ☎7167-1256

かしわ歯科相談室 28日(木)午後1時30分～3時、ウ柏。歯科医師による相談。当日、会場へ直接

医療安全支援センター(保健所総務企画課内) ☎7167-1775

医療安全相談 (月)～(金)午前9時～正午・午後1時～3時

保健所地域保健課 ☎7167-1257

新生児訪問 生後2カ月以下の乳児がいる家庭に助産師や保健師が訪問し、赤ちゃんの成長の確認、育児に関する相談等を行います ※ 生後7日以内に、母子健康手帳別冊にある出生連絡票を郵送してください

対象者には通知を順次送付

▶ 1歳6カ月児健診 ▶ フッ化物歯面塗布 ▶ 3歳児健診

☎=とき ☎=場所 ☎=対象 ☎=定員 ☎=内容 ☎=講師 ☎=費用 ☎=持ち物 ☎=申し込み ☎=交通 ☎=その他 ☎=問い合わせ

● 施設の利用、イベント等へ参加する際はマスクの着用にご協力ください

はがき・ファクスなどの記入内容

- ①希望する講座・催し名 ②〒・住所 ③氏名(ふりがな) ④年齢 ⑤電話番号
※電話が困難な場合はファクス番号 ⑥(往復はがきの場合)返信面の宛先

生涯学習ガイドを発行

市や団体・サークル等による講座・イベントなどの情報をまとめた冊子を発行しました。
配布場所／生涯学習課(沼南庁舎3階)、ラコルタ柏(教育福祉会館)、近隣センター、かしわインフォメーションセンター(柏駅南口ファミリかしわ3階)ほか

名戸ヶ谷ビオトープを育てる会の会員を募集

毎月第3土曜日午前9時～正午
田植えから脱穀までの稲作作業、生きもの生息環境の整備・保全活動、生態系調査、近隣小学校の総合学習の援助など
1,000円
詳しくは市のホームページを見るか問い合わせを
名戸ヶ谷ビオトープを育てる会(鈴木) ☎090-5787-0902・環境政策課 ☎7167-1695

柏市しょうなん創業塾

6月5日～7月3日の毎週日曜日午前10時～午後4時(計5回)
所 ひまわりプラザ
市内で創業予定か創業間もないかた、先着15人
3,000円
4月4日(月)午前9時から、紙面右上の必要事項と職業、メールアドレス・ファクス番号(あるかただけ)、予定している事業内容を書いて、柏市沼南商工会へ FAX)7193-2726か info@syonan.or.jpで
柏市沼南商工会 ☎7191-2803・商工振興課 ☎7167-1141

講座・講演

援農ボランティア養成講座

4月7日～5月26日の毎週木曜日午後1時～4時(計8回)
所 柏たなか農園(船戸)
18歳以上で、農業支援ボランティアに関心があるかた、先着15人
農具の基本的な使い方や野菜の育て方など、農業全般について実習を交えて学びます
4,400円
汚れてもよい服装・手袋、長靴、帽子、筆記用具
4月2日(土)午後1時から、紙面右上の必要事項を書いて、柏たなか農園へ ka shiwatanaka.farm@gmail.comで
柏たなか農園(松本) ☎080-6507-1631・農政課 ☎7167-1143

日本語教室

4月14日～来年3月23日の毎週木曜日午後2時～4時・午後6時30分～8時30分(祝日、年末年始等を除く。各計36回)
所 ラコルタ柏(教育福祉会館)
市内在住・在勤・在学中で、18歳以上の外国人のかた、各先着3人
入門・初級の日本語を学びます
4月2日(土)午前9時から、中央公民館へ電話で
テキスト代は実費
中央公民館 ☎7164-1811

季節を彩るふるしき講座「ECOライフを楽しもう」

4月18日(月)午後2時～3時30分
所 ラコルタ柏(教育福祉会館)
定 15人

ティッシュボックスを使い、風呂敷の包み方を学びます
1,000円
ティッシュボックス1箱
4月13日(水)までに、紙面右上の必要事項を書いて、柏市社会福祉協議会へ tasedai@kashiwa-shakyo.or.jpで ※応募者多数の場合は抽選
柏市社会福祉協議会 ☎7163-9001

催し

旧吉田家住宅歴史公園の催し

春を彩る旧吉田家写真展
3月16日～4月27日(水)午前9時30分～午後4時30分
入場料／210円
真鍮(しんちゅう)キーホルダーづくり体験
4月23日(土)・24日(日) ※いずれも午前10時～正午・午後1時～3時30分
各回先着3人
金属の中でも柔らかく加工しやすい真ちゅうを使い、キーホルダーを作ります
1,000円
《共通》
当日、会場へ直接
所 旧吉田家住宅歴史公園 ☎7135-7007

世界の仲間とオンライン交流しよう

4月10日(日)、5月8日(日)、6月12日(日) ※いずれも午後0時30分～1時30分
所 パレット柏
市内在住・在学の小学生～大学生のかた ▶会場＝各先着20人 ▶オンライン＝各先着20人
英語が得意・不得意なかたも一緒にweb会議アプリ「Zoom(ズーム)」を

あけぼの山農業公園

あけぼの市(フリーマーケット・体験コーナー)
5月3日(火)・4日(水)
青空市
5月1日(日)・3日(火)・4日(水)・5日(木)
※いずれも午前9時30分～午後3時30分

あけぼの市の出店者を募集

各日先着20店
4月2日(土)午前9時から、同公園へ電話で ※今年度初出店のかたは「出店登録書」の提出を
詳しくは、同公園のホームページを見るか問い合わせを

所 園 あけぼの山農業公園 ☎7133-8877

使って、世界の仲間と交流します
4月4日(月)午前9時から、紙面右上の必要事項と参加日、参加方法を書いて、国際交流センターへ boshu-1@kira-kira.jpで
国際交流センター ☎7157-0281

タマネギ収穫体験

5月7日(土)・8日(日) ※いずれも午前9時～10時30分・午前10時30分～正午
所 村越農園(鷲野谷)
各回先着80人
1組1,000円(5人まで) ※タマネギ20玉2,000円の購入を
汚れてもよい服装・手袋、長靴
4月2日(土)午前9時から、紙面右上の必要事項と希望日時・参加人数を書いて、農家土へファクスか同ホームページで
農家土 ☎・FAX)7137-7318、農政課 ☎7167-1143

かわら版は次の面に続きます

市民の相談室

● 祝・休日、年末年始は休み。新型コロナウイルス感染対策のため、変更となる場合があるので事前に確認を

予約が必要な相談

Table with 2 columns: 相談内容 (e.g., 法律相談, 外国人のための無料法律相談) and 予約情報 (e.g., 月・水・木 午前9時30分～午後3時30分)

Table with 2 columns: 相談内容 (e.g., 交通事故巡回相談, 弁護士による多重債務・消費者問題無料相談) and 予約情報 (e.g., 5月11日(水)午前10時～正午)

予約が不要な相談

Table with 2 columns: 相談内容 (e.g., 行政相談(国などへの意見・要望), 不動産相談(売買・賃貸借契約時のトラブル)) and 予約情報 (e.g., 電話相談＝(月)～(金)午前8時30分～午後5時15分)

Table with 2 columns: 相談内容 (e.g., 人権の上相談, 消費生活相談) and 予約情報 (e.g., 電話相談＝第1・3(火)午前10時～午後3時)

市等官公庁からのお知らせです

柏市かわら版

はがき・ファクスなどの記入内容

①希望する講座・催し名 ②〒・住所 ③氏名(ふりがな) ④年齢 ⑤電話番号
※電話が困難な場合はファクス番号 ⑥(往復はがきの場合)返信面の宛先

催し(続き)

春のお茶会

時 4月9日(土)午前10時～午後3時15分※45分ごとの入れ替え制
所 あげぼの山公園泉茶亭
定 各先着10人
内 春の茶庭を眺めながら、抹茶と和菓子を楽しみます
費 600円
申 当日、会場へ直接
問 あげぼの山農業公園 ☎7133-8877

求人

児童センターの職員 (会計年度任用職員)

職種・人数/①児童厚生員=3人程度②児童センター補助員=2人
関 ①=次のいずれかに該当するかた▶保育士の資格がある▶幼稚園を含む教諭の資格がある▶社会福祉士の資格がある▶児童福祉施設の職員を養成する学校などを卒業している②=子育て支援員研修を修了(見込み)したかた
勤務場所/市内の児童センター
勤務内容/乳幼児や青少年・保護者を対象とする児童館業務、地域ぐるみの児童育成支援のためのコーディネート業務など
勤務時間/週2～5日で午前9時～午後5時※土・日曜日、祝日を含む。年末年始を除く。勤務日数は応相談
賃金(時給)/①=1,190円②=1,040円※いずれも賞与・交通費は別途支給。社会保険・雇用保険の加入あり(①だけ)
申 4月15日(金)までに、出張しこだ児童センター(大堀川防災レクリエーション公園内)で配布する応募用紙に必要事項を書いて、〒277-0862篠籠田119 出張しこだ児童センターへ郵送(必着)か直接持参を※応募用紙は市のホームページからダウンロード可
選考方法/書類と面接
◎詳しくは市のホームページを見るか問い合わせを
問 出張しこだ児童センター ☎7145-2522

健康

カシフェス2022

バスケット3×3(スリーエックススリー)の大会をはじめ、さまざまなスポーツ体験などを楽しめるイベントを開催します。

時 4月29日(金)～5月1日(日)午前10時～午後6時
所 セブンパークアリオ柏(大島田1丁目)
関 運動ができる服装
内 バスケット3×3の大会は4月15日(金)までに申し込みが必要
◎詳しくはセブンパークアリオ柏のホームページで確認を
問 セブンパークアリオ柏 ☎7190-1111・スポーツ課 ☎7167-1133

スポーツ推進委員東部支部の催し

①グラウンドゴルフ練習会
関 市内在住の60歳以上で、グラウンドゴルフ経験があるかた
関 グラウンドゴルフ道具一式、飲み物、タオル
②ニュースポーツ練習会
関 市内在住の小学生※小学3年生以下は保護者同伴
関 運動ができる服装・室内履き
《共通》
時 4月17日(日)、5月15日(日)※いずれも午前9時～11時30分
所 柏第八小学校①=運動場②=体育館
申 当日、会場へ直接
問 同支部(櫻井) ☎7163-3798・スポーツ課 ☎7167-1133

シニア

生きがいがづくり「陶芸入門講座」

時 5月16日～12月19日・来年2月6日の毎週月曜日午前10時～正午(祝日の場合は翌日。計25回)
関 市内在住の60歳以上で、陶芸初心者のかた、先着18人
内 茶わん・皿などを作ります
費 2,500円※教材費・道具代は実費
申 4月2日(土)午前9時30分から、南部老人福祉センター「かたくりの里」へ電話で
問 かたくりの里 ☎7176-6151

柏寿荘の催し

①健康維持・増進講座「歌謡曲で体操しよう」
時 4月19日(火)、5月12日(木)、6月21日(火)、7月14日(木)※いずれも午前10時30分～11時15分(計4回)
内 音楽健康福祉士の指導で、カラオケを使った体操や脳トレを行います
関 運動ができる服装、タオル、飲み物
②生きがいがづくりのための「陶芸入門講座」
時 5月9日～来年2月13日の毎週月曜日午前9時30分～午後0時30分(祝日、8月、年末年始を除く。計30回)
内 茶わん・皿などを作ります



温水プール が利用できます

利用期限
来年
3月31日(金)

施設	開放日時	費用(1回)	対象
①オークスベストフィットネス柏(大山台2丁目) ☎7134-1112	日曜日 午前9時～11時	1,100円	市内在住・在勤・在学で15歳以上のかた
②ダンロップスポーツクラブ南柏(南柏中央3丁目) ☎7176-7997	日曜日 午後3時～6時	1,320円	市内在住・在勤・在学で20歳以上のかた
③メガロス柏(柏7丁目) ☎7168-2100	日曜日 午後4時30分～6時	1,100円 ※15歳以下は550円	市内在住・在勤・在学のかた※15歳以下は保護者同伴

柏市スポーツ施設利用者登録証の交付
関 ①・②=利用時に受付で登録証の提示が必要
◎詳しくは各施設に問い合わせを
問 スポーツ課 ☎7167-1133

費 3,000円※教材費・道具代は実費
関 汚れてもよい服装、室内履き、タオル、エプロン
《共通》
関 市内在住で60歳以上のかた、各先着20人
申 4月2日(土)午前9時30分から、柏寿荘へ電話か直接
問 問 柏寿荘 ☎7131-9511

キッズ

産前産後のお母さんのための カラダケア講座

時 関 ▶4月13日(水)=骨盤ケア・ベビーマッサージ▶4月20日(水)=骨盤底筋ケア・リラックスヨガ▶4月27日(水)=ピラティス※いずれも午前10時～11時30分
所 ラコルタ柏(教育福祉会館)
関 産前産後の母親が骨盤底筋の筋力低下などに不安のある女性、各10人※子どもも同伴可
費 各1,000円
関 運動ができる服装、タオル、飲み物
申 4月7日(木)までに、紙面右上の必要事項と希望日を書いて、柏市社会福祉協議会へ ☎tasedai@kashiwa-shakyo.or.jpで※応募者多数の場合は抽選
問 柏市社会福祉協議会 ☎7163-9001

こども図書館4月前半の催し

時 4月14日(木)午前11時～11時30分
定 先着20人
内 絵本の読み聞かせ、手遊び
申 当日、会場へ直接
問 問 こども図書館 ☎7108-1111

親子の絆づくりプログラム 「赤ちゃんがきた!」

時 5月6日～27日の毎週金曜日午前10時～正午(計4回)
関 令和3年11月28日～令和4年3月6日生まれの乳児と初めて子育てをしている母親、先着7組
内 育児の知識や親の役割などを学びながら、お母さん同士で交流します
費 1組1,000円
申 4月5日(火)午前10時から、出張しこだ児童センターへ電話で
問 問 出張しこだ児童センター(大堀川防災レクリエーション公園内) ☎7145-2522

ペアレントトレーニング in かしわ

時 5月13日・27日、6月10日・24日、7月8日・22日、8月5日・19日の各金曜日午前10時～11時45分(計8回)
所 ラコルタ柏(教育福祉会館)
関 市内在住で、4歳～小学2年生の子どもの保護者、7人
内 子どもへの接し方を学びます
申 4月25日(月)までに、こども支援室(ウェルネス柏3階)で配布する申込書に必要事項を書いて、〒277-0004柏下65-1 柏市役所こども支援室へ郵送(必着)・☎7162-1077するか直接持参を※応募者多数の場合は選考。結果は5月9日(月)までに連絡。申込書は市のホームページからダウンロード可
関 子どもも同伴不可。保育あり(生後3カ月以上。要予約)
問 こども支援室 ☎7167-1458



公式戦にご招待

柏市とフレンドシップシティ・プログラム協定を締結している千葉ロッテマリーンズが、市民のかたを公式戦(内野指定席)へ招待します。

試合開始日時/5月17日(火)・18日(水)・19日(木)午後6時※いずれか1日
所 ZOZOマリンスタジアム(千葉市)
関 市内在住・在勤・在学のかた、各100組200人
内 千葉ロッテマリーンズ対東北楽天ゴールデンイーグルス
申 4月17日(日)午後10時までに、市のホームページで※応募者多数の場合は抽選。結果は4月下旬にメールで通知
問 マリーンズインフォメーションセンター ☎03-5682-6341、共生・交流推進センター ☎7167-0941



▲応募はこちら



ホストゲームにご招待

東葛地域をホストタウンとして活動するNECグリーンロケッツ東葛が、柏市ホストタウンデーに市民のかたを招待します。

試合開始日時/4月24日(日)午後2時30分
所 県立柏の葉公園総合競技場
関 市内在住・在学の小・中学生と保護者、300人
内 NECグリーンロケッツ東葛対シャイニングアークス東京ベイ浦安
申 4月15日(金)午後1時までに、市のホームページで※応募者多数の場合は抽選。結果は4月中旬にメールで通知
関 一般販売あり
問 NECグリーンロケッツ東葛(倉津) ☎080-8826-3169、共生・交流推進センター ☎7167-0941



▲応募はこちら

はがき・ファクスなどの記入内容

①希望する講座・催し名 ②〒・住所 ③氏名(ふりがな) ④年齢 ⑤電話番号
 ※電話が困難な場合はファクス番号 ⑥(往復はがきの場合)返信面の宛先

予防接種を受けましょう

子どもがかかりやすい病気の中には、ワクチンで予防できるものもあります。生後2カ月までに送付される予防接種ノートを確認しながら、計画的に進めましょう。新型コロナウイルス感染症を理由に予防接種を遅らせず、予定通り接種を受けましょう。就学後に受ける予防接種は、時期に合わせて案内を送付します。

種類	対象年齢	回数	標準的な接種期間
日本脳炎(2期)	9~12歳	各1回	9歳
2種混合(ジフテリア・破傷風)	11~12歳		11歳
HPVワクチン(ヒトパピローマウイルス感染症)	小学6年生~高校1年生相当の女性 キャッチアップ接種 同ワクチンを3回接種していない 平成9年4月2日~平成18年4月1日 生まれの女性	各3回	中学1年生相当

☑ 柏市予防接種指定医療機関か県内予防接種協力医療機関
 ☑ 母子健康手帳、健康保険証など予防接種を受ける本人の住所が確認できるもの、予診票(キャッチアップ接種は医療機関に設置のものを使用)
 ◎詳しくは市のホームページを見るか問い合わせを
 保健所健康増進課 ☎7128-8166

月に一度は遊びたい!

☑ ①4月24日(日)②5月22日(日)③6月26日(日)※いずれも午前10時~正午
 ☑ ラコルタ柏(教育福祉会館)
 ☑ 小学生~高校生、各先着20人※小学3年生以下は保護者同伴
 ☑ ボードゲームやテーブルゲームなどで遊びます※①はバルーンアート体験あり
 ☑ ①=4月10日(日)②=5月10日(火)③=6月10日(金)午前9時から、紙面右上の必要事項を書いて、柏市社会福祉協議会へ ☑ tasedai@kashiwa-shakyo.or.jp
 ☑ 柏市社会福祉協議会 ☎7163-9001

ピョピョ親子ショートテニス教室

☑ 5月5日(休)午前9時20分~11時
 ☑ 吉田記念テニス研修センター(花野井)
 ☑ テニスの経験がない3歳~小学生の子どもと保護者、先着60組
 ☑ 1組500円
 ☑ 運動ができる服装・靴、タオル、着替え
 ☑ 4月6日(火)午前9時から、同センターのホームページで
 ☑ 同センター ☎7134-3030・スポーツ課 ☎7167-1133

児童センターへ行こう!

※特に記載がないものは会場・申し込み・問い合わせともに各施設へ

布施遊戯室(布施近隣センター内)
 ☎7135-3960(午後1時~5時)

高柳児童センター ☎7190-1348

●なかよし広場

親子で交流しながら、手遊びや体操を楽しみます
 ☑ 4月12日、5月10日・24日、6月14日・28日の各火曜日午前10時~11時20分
 ☑ 乳幼児と保護者、各先着6組 ☑ 当日、会場へ直接

●わくわくスペシャル「つくって楽しもう」

親子でかしわ餅の形をしたカスタネットを作ります
 ☑ 4月14日(休)午前11時~11時40分 ☑ 乳幼児と保護者、先着7組 ☑ 当日、会場へ直接

各児童センター

豊四季台児童センター ☎7144-5363

●はぐはぐスペシャル「こいのぼりであそぼう!」

親子でこいのぼりを作ったり、触れ合い遊びをしたりします
 ☑ 4月20日(水)午前11時10分~11時50分 ☑ 乳幼児と保護者、先着8組 ☑ 4月2日(土)午後2時~☎で

●0才のじかん

子育ての情報交換をしたり、おしゃべりや手遊びなどで交流したりします
 ☑ 0歳児と保護者 ☑ 当日、会場へ直接

ところ・問い合わせ	とき
出張しこだ児童センター ☎7145-2522	毎週水・金曜日 午後1時30分~3時
高柳児童センター ☎7190-1348	毎週火・木曜日 午後1時30分~3時
豊四季台児童センター ☎7144-5363	毎週水・金曜日 午後1時30分~3時
南部こどもの広場 ☎7173-1333	毎週火・木曜日 午後1時30分~2時30分
永楽台児童センター ☎7163-4050	毎週木・金曜日 午後1時30分~2時30分
光ヶ丘遊戯室 ☎7170-7600	毎週水曜日 午後1時30分~3時
布施遊戯室 ☎7135-3960	毎週水曜日 午後1時30分~3時

※学校の長期休業中など開催しない場合があります

わいわい



対象は未就園児と保護者。気軽に参加して、みんなでわいわい楽しもう!

*ふれあい親子広場

市内の公園や屋内施設などで、児童厚生員と一緒に手遊びや体遊び、エプロンシアターなどを楽しみます。

☑ 当日、会場へ直接
 ☑ 出張しこだ児童センター ☎7145-2522

とき	ところ(定員)
4月7日(休)	北柏ふるさと公園
12日(火)	あけぼの山農業公園
14日(水)	藤心近隣センター前広場
20日(火)	セナリオハウスパーク柏たなか
26日(火)	ラコルタ柏(教育福祉会館) ☑ (先着15組)
28日(水)	中原ふれあい防災公園
5月6日(金)	柏ふるさと公園
10日(火)	柏リフレッシュ公園
12日(水)	まちの健康研究所「あ・し・た」(若柴) ☑ (先着10組)
18日(水)	増尾城址(し)総合公園
24日(火)	柏たなか北公園
27日(金)	新富げんきなひろば

※いずれも午前10時30分~11時15分(☑を除き雨天中止)

Kashiwa Photo Diary

— 柏写真日記 —

このコーナーでは、とっておきの1枚に記事を添えて紹介します。

@あけぼの山農業公園

3/14 梅の花 満開!

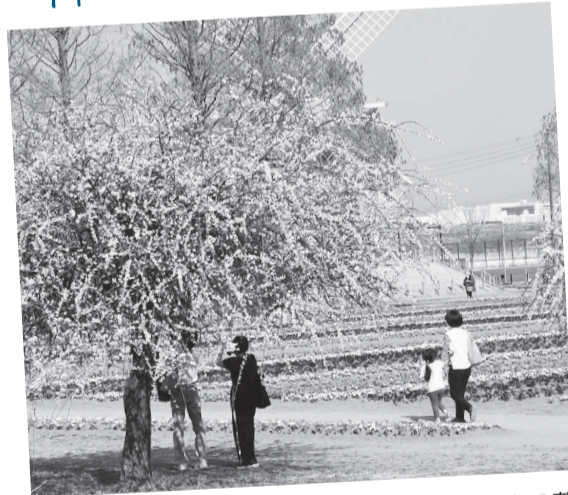

満開に咲く梅の花の甘い香りと紅白に染まる華やかな風景に、訪れたかたは思わず足を止め、一足早い春の訪れを感じていました。

団体・サークルの催し

●市民団体やサークルからの情報を掲載しています

近セ=近隣センター、ひまプラ=ひまわりプラザ、教福=ラコルタ柏(教育福祉会館)、県プラ=さわやかちば県民プラザ

■詩吟講習会

☑ 4/7・21の12時~15時 ☑ 豊四季台近セ ☑ 経験不問 ☑ プロが基本から指導 ☑ 無料 ☑ 要予約 ☑ 岡竹下 ☎090-9800-7696

■千葉県書作家連盟展

☑ 4/20~24の10時~17時(24日は16時まで) ☑ 県プラ ☑ 無料 ☑ 岡牧野 ☎7163-1977

■健康麻雀

☑ 4/8・22の12時~17時 ☑ 南部近セ ☑ 1,000円 ☑ 要予約 ☑ 小金谷(こがねや) ☎090-6187-5060

■新体操体験会

☑ 4/8・15・22の17時~18時 ☑ 沼南体育館 ☑ 小学生の女子 ☑ 無料 ☑ 要予約 ☑ 蔵田 ☎7103-8218

■仏教の知恵「維摩経(ゆいまきょう)の世界」講演会

☑ 4/12の10時~12時 ☑ 教福 ☑ 500円 ☑ 要予約 ☑ アロハート(横山) ☎7149-8882

■中村天風(なかむらてんぷう)心身統一法勉強会

☑ 4/16の9時30分~12時 ☑

柏諏訪神社(柏5丁目) ☑ 500円 ☑ 要予約 ☑ 藤本 ☎090-1117-0943

■合気道体験会

☑ 4/17~5/15の毎日9時30分~10時30分 ☑ 中央体育館 ☑ 無料 ☑ 要予約 ☑ 岡石田 ☎090-6308-6699

■初めてのジャズを歌おう

☑ 4/24の15時~16時30分 ☑ アミュゼ柏 ☑ 現役ジャズシンガー、ボイストレーナーによる

指導 ☑ 2,000円 ☑ 要予約 ☑ 岡石山 ☎090-8509-8913

■お気軽ピアノ体験会

☑ 4/28の13時~14時 ☑ アミュゼ柏 ☑ 初心者・男性歓迎 ☑ 500円 ☑ 要予約 ☑ 岡久田 ☎070-8541-0704

「サークル会員募集」コーナーは毎月15日号に掲載します

かしわ

令和4年(2022年)
No.1646

市内人口

429,865人(前月比53人減)
●男 212,202人 ●女 217,663人
●世帯数 191,882世帯(前月比35世帯増)
(4.3.1現在)

柏の情報をスマホで!
無料宅配やメール
配信サービスの
申し込みも



柏レイソル創立30周年

目指せ! J1制覇



市のホームタウンチームである柏レイソルがクラブ創立30周年を迎えました。メモリアルイヤーの今年、一つでも多くの勝利を積み重ね、2011年以来のJ1優勝を目指す柏レイソルを応援しましょう!

☎ 共生・交流推進センター ☎ 7167-0941

チームバスが30周年仕様に

選手が市外の試合会場へ移動するときに乗るチームバスが、30周年記念デザインに変わりました。柏レイソルの威厳と、次のステップに踏み出す黄色い太陽が際立つブラックカラーが特徴です。チームバスを街で見掛けたら、手を振って選手にエールを送ろう。



▲黄色が映えるデザインに ©KASHIWA REYSOL

おたにひでかず 大谷秀和キャプテンからのコメント

愛されるクラブを目指して

長年にわたり、レイソルを支えてくださった皆さんに改めて感謝の気持ちをお伝えします。いつも温かく、熱い応援を本当にありがとうございます。

30周年を記念した特別ユニホームを制作しました。4月、5月のリーグ戦ホームゲームではブラックカラーのユニホームを着てプレーします。市民の皆さん、ファン・サポーターの皆さんから、より愛されるクラブになれるよう、一丸となって戦います。ぜひ日立台のスタジアムに応援に来てください。

柏レイソル
一筋
在籍20年!



©KASHIWA REYSOL

リーグ戦ホームゲーム開催日程

開催日	対戦相手
4月2日(土)	ジュビロ磐田
4月17日(日)	京都サンガF.C.
4月29日(金)	サガン鳥栖
5月8日(日)	浦和レッドダイヤモンズ
5月14日(土)	ガンバ大阪
5月29日(日)	清水エスパルス

新型コロナワクチンに関する情報

※3月23日時点の情報

問 柏市新型コロナワクチンコールセンター

☎7179-2313・☎7179-2663

保健所健康増進課 ☎7128-7252・FAX 7128-7253

夜間接種センターを開設

柏市医療センターでは、4月1日～5月7日(土)の間、「柏市新型コロナワクチン夜間接種センター」を開設します。これに伴い、同センターの夜間急病診療所が4月1日～5月8日(日)の間、休診となりますので、ご注意ください。

■内容

時間	午後7時～9時※日曜日、祝日を除く。受付は午後8時まで
場所	夜間急病診療所(ウェルネス柏内)
対象	柏市に住民登録があり、柏市発行の3回目用接種券をお持ちの満18歳以上のかた
定員	各日48人
使用ワクチン	ファイザー社製
予約開始日時	毎週水曜日午後0時30分から、翌々週分を受け付け ※4月1日～16日(土)分は予約受付中

夜間接種の予約・キャンセルはこちらから

専用サイト



専用電話

柏市新型コロナワクチンコールセンター

☎7179-2313・☎7179-2663

受付時間/午前8時30分～午後5時15分

※午後5時15分以降の当日キャンセルは、午後8時までに☎080-5545-9411へ

12～17歳の3回目接種について

国では、3回目接種の対象年齢を新たに12～17歳のかたも対象とすることを検討しています。このことに伴い、市では令和4年4月1日時点で12～17歳のかたへ接種券の発送準備をしています。また、使用するワクチンはファイザー社製ワクチンが予定されています。

集団接種を5月8日(日)に終了します

市では、柏市の接種率や集団接種の予約状況を踏まえて、コイルテラス・南部クリーンセンター・沼南保健センターでの集団接種を3月末日をもって終了しました。4月1日以降の集団接種は中央体育館で開催し、5月8日(日)に終了します。なお、医療機関では引き続きワクチンを接種できます。

接種は任意

ワクチン接種は任意です。接種にあたり、接種するメリットとデメリットを考慮した上で、ご判断ください。また、ワクチン未接種のかたへの差別がないよう、ご理解、ご協力をお願いします。

有料広告

掲載されている広告内容については、直接広告主へお問い合わせください

庭木1本から承ります!

お客様へのお約束

- ✓ 土日でもOKです
- ✓ トイレはお借りしません
- ✓ お茶はご遠慮します

広報かしわをご覧の方へ

生垣剪定 長さ1m・高さ2m 通常2,200円を
先着10名様 **1,100円!** (税別)

1本からのお庭サービス **ガーデンエクステル**
柏支店 柏市豊四季 295-8 営業時間 9:00～17:00
04-7197-3580

見積無料

市民のための式場 ウイングホール柏斎場

家族葬なら

月のあかり南柏会館

24時間365日いつでも
お気軽にお問い合わせください ☎ **0120-374-556**

新しいお墓、提案します

花まつり

出店予定

- 焼きそば
- 揚げタコ焼き
- 焼き鳥
- チョコロス
- お楽しみクジ引き

4/9(土)・10(日)
開催時間 10:00～15:00

合同墓

使用料【一霊】
3.85万円
管理料不要

納骨壇 ¥275,000～

柏市民納骨堂 【住所】 柏市逆井516-3

- ◎ 逆井駅から車で約5分
- ◎ 大型駐車場完備約75台分
- ◎ 逆井駅よりジャンボタクシーで約2分

☎ **04-7179-5285** 【受付時間】 10:00～15:00
経営許可番号: 柏保社第598号 経営主体: 宗教法人観音寺