



## 第2段階の高齢者に 接種券を発送します

接種は任意、  
費用は無料

市では、市内在住の65歳以上の第2段階のかた約14,000人に対し、接種券(クーポン券)を発送します。お手元に届いたかたで、新型コロナウイルスワクチンの接種を希望される場合は、同封の案内を見ながら予約を行ってください。

☎ 柏市新型コロナワクチンコールセンター ☎7179-2313・FAX 7128-7253

保健所健康増進課 ☎7128-7252・FAX 7164-1263

### ■国による優先順位

優先順位	第1グループ	第2グループ	第3グループ	第4グループ
区分	医療従事者等	<b>65歳以上の高齢者</b> ※令和3年度中に65歳に達するかた	16～64歳のかた 基礎疾患があるかた、高齢者施設等に就いているかた	第1～3グループ以外のかた

### お手元に届く 接種券一式

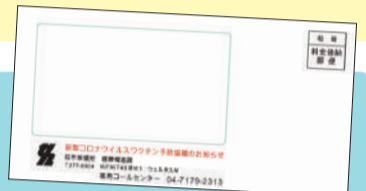

個別に届く接種券(クーポン券)には、接種券の他に3種類、計5枚の文書が届きます。どれも接種までに必要なものになりますので、紛失しないよう大切に保管してください。

### 同封書類

#### ●接種券(クーポン券)

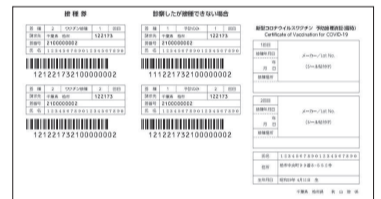

#### ●新型コロナワクチン接種の予診票(2枚)

#### ●新型コロナワクチン接種のお知らせ

接種の流れや接種可能医療機関一覧など

#### ●新型コロナワクチン予防接種についての説明書

ワクチンを接種するにあたっての留意事項や副反応など

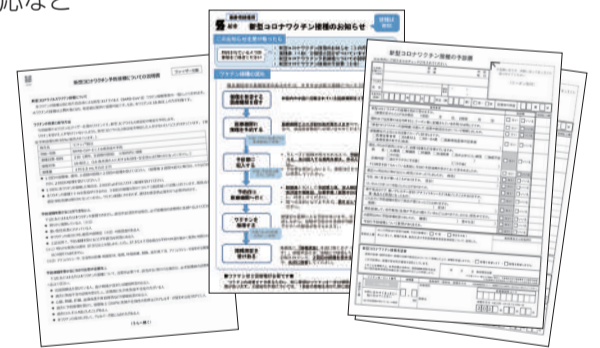

### ■柏市における65歳以上の高齢者の段階分け

区分	第1段階	第2段階	第3段階
対象者	要介護・要支援の認定を受けていて、介護保険施設に入所しているかた 対象施設/介護老人保健施設、介護医療院、特別養護老人ホーム、グループホーム、介護付き有料老人ホーム	要介護・要支援の認定を受けていて、第1段階以外のかた 身体障害者手帳、療育手帳、精神障害者保健福祉手帳を所持しているかた	第1・2段階以外のかた
対象者数	約4,000人	約14,000人	約92,000人
接種場所	各施設	医療機関など	医療機関など
接種券の発送時期・方法	各施設を通して配布	5月上旬郵送	5月中旬以降。年齢の高いかたから順次郵送
接種開始時期	4月下旬	5月中旬～下旬	5月下旬以降

## 大型連休中も、引き続き対策・注意をお願いします

新型コロナウイルスワクチンの接種が始まって、多くのかたにワクチンが行きわたるにはまだ時間がかかります。引き続き感染への対策とコロナ詐欺への注意をお願いします。

### 基本的な 感染症対策



#### 手洗い



#### マスクの着用



#### 室内の換気



### コロナ詐欺に ご注意を!



新型コロナウイルスワクチン接種という単語を出し、お金をだまし取ろうとしたり個人情報を聞き出そうとしたりする詐欺が発生しています。国や自治体を装った身に覚えのない電話やメールにはご注意ください。

### 接種にあたっての注意事項

ワクチンの接種は任意です。病気を治療中のかた、新型コロナウイルスに感染したことがあるかたについても基本的には接種可能ですが、かかりつけ医とご相談の上、接種するかをお考えください。



### 接種までの手続きを チェック!

接種券が届いてからの流れについて、詳しくは本紙に挟み込まれている別冊をご確認ください。

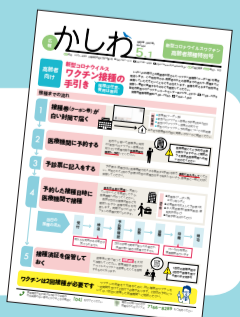

重要なお知らせや市の新しい取り組みなどを掲載しています

# 市政情報

## 市の職員を募集

☎人事課 ☎7167-1113 ・ ☎7166-6026

市では、来年4月に採用予定の職員を募集します。

### ■募集職種・採用予定人数・受験資格

募集職種	採用予定人数	受験資格
一般事務(上級) A	20人程度	大学卒業(見込み)以上で、平成7年4月2日以後に生まれたかた
一般事務(上級) B	10人程度	
一般事務(上級・初級) 【障害者対象】	5人程度	身体障害者手帳、療育手帳、精神障害者保健福祉手帳のいずれかの交付を受けていて、昭和57年4月2日以後に生まれたかた ※上級=大学卒業(見込み)以上、初級=高等学校卒業以上
一般事務(上級) 【自己推薦】	3人程度	スポーツ、文化・芸術、研究などの分野で顕著な実績・成果を収め、大学卒業(見込み)以上で、昭和62年4月2日以後に生まれたかた
土木技師(上級)	10人程度	大学卒業(見込み)以上で、昭和62年4月2日以後に生まれたかた※職種に応じた専門課程を修了している(見込みである)こと
建築技師(上級)	5人程度	
保健師(上級)	10人程度	保健師免許(見込み)を有し、昭和57年4月2日以後に生まれたかた

※一般事務(上級)Aと一般事務(上級)Bでは二次試験の内容が異なります。一般事務(上級)A=教養・専門試験、性格検査、一般事務(上級)B=教養試験、適正検査  
一次試験/エントリーシート選考

☎5月24日(月)までに、人事課(市役所本庁舎2階)で配布するエントリーシートに必要事項を書いて、市のホームページで※受験案内とエントリーシートは市のホームページからダウンロード可

◎試験内容など、詳しくは受験案内をご覧ください

## 5月は消費者月間です

☎消費生活センター ☎7163-5853 ・ ☎7164-4327

普段の生活の中で、さまざまな消費者トラブルが発生する可能性があります。トラブルが発生しても、解決に向けた行動ができる消費者になるために、消費生活センターを利用してみませんか。

### ■消費生活センターは市民の安全・安心をサポート

消費生活相談	訪問販売などの契約トラブルに対し、専門知識を持つ消費生活相談員が電話・面談によるアドバイスを行っています
消費生活に関する啓発・教育	消費者トラブルの未然・拡大防止、消費者の自立支援に向けた啓発資料の発行や消費者向けの講座などを行っています。また、市では地域の消費者リーダーとして「消費生活コーディネーター」を委嘱し、地域の皆さんに最新の消費生活情報を提供するなどの啓発活動を行っています
事業所等のはかりの検査	皆さんが安心して商品などを購入できるよう、スーパーマーケットやガソリンスタンドなどで使用している、はかりの検査を行っています
食品・井戸水等の放射性物質測定	持ち込みによる食品・井戸水等の放射性物質の測定を行っています

## 歴史写真展「水と共に生きる柏」を開催

☎文化課 ☎7191-7414 ・ ☎7190-0892

利根川・手賀沼に接する柏は、豊かな水産資源による恩恵を受けた一方で、度重なる洪水の被害に悩まされました。当時の写真から、水と共に暮らした柏の人々の様子を振り返る写真展を開催します。

☎5月8日(土)～11日(火)午前10時～午後6時※初日は正午から、最終日は午後5時まで

☎市民ギャラリー(パレット柏)

☎利根川・利根運河・手賀沼・水害をテーマにした、古写真や江戸時代の古文書・絵図など

☎無料

☎当日、会場へ直接



▲昭和28年ごろに撮影された手賀沼漁業の様子

## 千葉県感染拡大防止対策協力金(第5弾)

☎千葉県感染拡大防止対策協力金コールセンター  
☎0570-003894 (午前9時～午後6時)

千葉県の要請に応じて新型コロナウイルス感染症拡大防止策に協力した事業者に対し、協力金を支給します。

☎3月22日～31日に、営業時間を午前5時～午後9時(酒類の提供は午前11時～午後8時)に短縮した飲食店

給付額/上限40万円

申請期限/5月31日(月)

◎条件や申請方法など、詳しくは千葉県のホームページをご覧ください



▲千葉県のホームページはこちら

## 国民健康保険料の軽減判定基準を変更

☎保険年金課 ☎7191-2594 ・ ☎7167-8103

国民健康保険の加入者がいる世帯で、前年の所得に応じて均等割額・平等割額を減額する軽減基準が変更になりました。前年中に収入のなかった・少なかったかたは減額になる場合があるので、所得の申告をお願いします。

### ■軽減判定の基準

軽減割合	前年中の世帯の総所得金額※1
7割軽減	43万円+10万円×(給与所得者等※2の数-1)以下
5割軽減	43万円+(28万5千円×世帯内の被保険者数※3)+10万円×(給与所得者等※2の数-1)以下
2割軽減	43万円+(52万円×世帯内の被保険者数※3)+10万円×(給与所得者等※2の数-1)以下

※1 世帯主と国民健康保険加入者全員の所得の合計額(ただし、65歳以上のかたの公的年金所得は最大15万円を控除した額、専従者控除は適用前の金額、分離譲渡所得は特別控除前の金額)

※2 給与収入55万円超の給与所得者か、公的年金収入125万円超で65歳以上の公的年金受給者(65歳未満の場合は公的年金収入60万円超が対象)

※3 被保険者数には、かつて国民健康保険に加入していて、後期高齢者医療制度に移行した旧被保険者も含む

☎新型コロナウイルス感染症の影響により収入が減少した世帯は、保険料の減免が支払いの猶予が受けられる場合あり

◎詳しくは問い合わせを

## そら豆の収穫体験を開催

☎農菜土 ☎7137-7318  
農政課 ☎7167-1143 ・ ☎7162-0585

初夏に旬を迎えるそら豆の収穫体験に、家族や友人と参加してみませんか。新鮮な採れたて野菜を、ぜひご自宅で味わってください。

☎5月29日(土)・30日(日)午前9時～10時30分・午前10時30分～正午・正午～午後1時30分

☎鹿倉農園(金山)

☎各回先着50人

☎詰め放題1袋2,000円※別途入場料1組(5人まで)1,000円

☎汚れてもよい服装・長靴・手袋

☎5月2日(日)午前9時から、催し名・郵便番号・住所・氏名(ふりがな)・電話番号・参加人数・希望日時を書いて、農菜土へファクスするか同ホームページで



▲小さなお子さんでも楽しく収穫できます



▲農菜土のホームページはこちら

市等官公庁からのお知らせです

# 柏市 **かわら版**

はがき・ファクスなどの記入内容

①希望する講座・催し名 ②〒・住所 ③氏名(ふりがな) ④年齢 ⑤電話番号  
※電話が困難な場合はファクス番号 ⑥(往復はがきの場合)返信面の宛先

## お知らせ

### 手賀沼エコマラソンを中止

新型コロナウイルス感染症の拡大防止のため、今年度の「手賀沼エコマラソン」は中止となりました。皆さんのご理解をお願いします。  
 手賀沼エコマラソン実行委員会事務局 ☎7167-8345 (火・木曜日だけ)・スポーツ課 ☎7167-1133

### ゴミゼロ運動を中止

毎年5月に行われている「ゴミゼロ運動」は、新型コロナウイルス感染症の拡大防止のため、中止となりました。  
 環境サービス課 ☎7167-1139

### 木造住宅の耐震診断費を助成

現在所有している住宅の耐震診断の費用の一部を助成します。  
 ① 次の条件を全て満たす住宅を市内に所有しているか ▶平成12年5月31日以前に着工された在来工法の木造住宅(一戸建てか併用住宅) ▶地上階数が2以下 ※混構造、スキップフロア、平成12年6月1日以降に増築したなどの住宅を除く  
**補助金額** /耐震診断費の3分の2(千円未満切り捨て) ※限度額40,000円  
**申請期間** /5月6日(木)～12月27日(月)  
 ② 市に登録した木造住宅耐震診断士が行うものに限る。診断前に申請を  
 ◎詳しくは、市のホームページを見るか問い合わせを  
 建築指導課 ☎7167-1145

### 危険コンクリートブロック塀等の除却工事費を助成

地震で倒壊する恐れのある、危険コンクリートブロック塀等の除却工事費の一部を助成します。  
 ① 次の条件を全て満たすコンクリートブロック塀等を所有するか ▶道路か敷地からの高さが、1.2メートルを超える ▶通学路・建築基準法上の道路等に面して設置されている ▶市税の滞納がない  
**補助金額** /除却工事にかかる経費の合計額と、危険コンクリートブロック塀等の長さ1メートル当たり10,000円を乗じて得た金額とのいずれか安い額(千円未満切り捨て) ※限度額= ▶道路等に面する場合は10万円 ▶通学路に面する場合は20万円  
**申請期間** /5月6日(木)～11月30日(火)  
 ② 申請前に建築指導課へ相談を  
 ◎詳しくは、市のホームページを見るか問い合わせを  
 建築指導課 ☎7167-1145

### かしわファミリー・サポート・センターの協力会員を募集

① 市内在住で、基礎研修会に参加できる心身ともに健康な方  
 ② 子どもの預かりや送迎など

■報酬

援助時間	報酬(1時間)
月～金曜日午前7時～午後8時	700円
土・日曜日、祝日、年末年始、午前6時～7時・午後8時～10時	800円

■基礎研修会

とき	ところ
5月19日(水)午前9時30分～午後3時30分	沼南社会福祉センター
7月5日(月)午前9時30分～午後3時30分	いきいきプラザ
7月5日(月)午前9時30分～午後0時35分、7月6日(火)午前9時30分～11時35分(計2回)	

③ 筆記用具  
 ◎申し込み方法など、詳しくは問い合わせを  
 同センター ☎7190-5225

### 赤十字活動資金募集にご協力を

赤十字では災害救護等の人道的活動を行っており、その活動資金は皆さんの善意によって支えられています。赤十字活動資金募集のため、町会・区・自治会等の役員のかたや奉仕団員が伺いますので、ご協力をお願いします。  
 福祉政策課 ☎7167-1171

### 「新成人のつどい」の実行委員を募集

**活動期間** /6月上旬～来年2月上旬 ※月1・2回程度  
**活動場所** /中央公民館  
 ① 平成13年4月2日～平成14年4月1日生まれのかた、5人  
**活動内容** /式典の企画・構成の検討、式典の運営など  
 ② 5月21日(金)までに、市のホームページで  
**選考方法** /書類と面接  
 ◎詳しくは、市のホームページを見るか問い合わせを  
 生涯学習課 ☎7191-7393

### 6市合同弁護士による消費者問題無料相談会

東葛6市(柏・松戸・流山・鎌ヶ谷・野田・我孫子)に在住・在勤のかたは、どこでも相談できます。

とき	ところ	問い合わせ
5月15日(土)	柏市消費生活センター	☎7163-5853
18日(火)	松戸市役所	☎047-366-7329
19日(水)	野田市役所	☎7123-1084
20日(木)	鎌ヶ谷市役所	☎047-445-1240
21日(金)	流山市消費生活センター	☎7158-0999
22日(土)	我孫子市消費生活センター	☎7185-1469

※いずれも午前10時～午後4時(1回60分まで)  
 ③ 5月6日(木)午前9時から、各問い合わせ先へ電話で  
 消費生活センター ☎7163-5853

### 自動車税の納付を

対象者へ納税通知書を送付しました。最寄りの金融機関、コンビニのほか、スマートフォン決済アプリPayPay(ペイペイ)などで納付できます。  
**納期限** /5月31日(月)  
 ◎納付方法など、詳しくは納税通知書に同封のしおりで確認を  
 柏県税事務所 ☎7147-1231

### はかり(質量計)の定期検査

取引・証明用にはかりを使っている事業者へ、市指定の検査機関が検査に伺います。  
 ④ 5月～来年1月ごろ ※事前に指定検査機関が訪問日時を通知  
 常磐線以南区域の250キログラム以

下のはかり・分銅・おもり  
 検査機関 /中山計量事務所柏計量検査センター  
**手数料** /市手数料条例による  
 ⑤ 来年2月ごろ、定期検査台帳に記載のない事業者を対象に、はかりの使用実態調査を実施  
 消費生活センター ☎7163-5853

## 講座・講演

### 日本語教室

⑥ 5月13日～来年3月31日の毎週木曜日午後2時～4時・午後6時30分～8時30分(祝日、年末年始、7月29日、8月、9月2日を除く。各計38回)  
 ⑦ 市内在住・在勤・在学で、18歳以上の外国人のかた、各先着3人  
 ⑧ 入門・初級の日本語を学びます  
 ⑨ 筆記用具  
 ⑩ 5月6日(木)午前9時から、中央公民館へ電話で  
 テキスト代は実費  
 中央公民館 ☎7164-1811

### 休耕田を畑にする開墾体験活動メンバー募集説明会

⑪ 5月22日(土)午前10時～11時  
 ⑫ 先着30人  
 ⑬ 手賀地区の休耕田を再生する活動の概要説明  
 ⑭ 5月2日(日)午前9時から、パレット柏へ電話で  
 ⑮ ⑮ パレット柏 ☎7157-0280

### 地域活動応援講座

① 創って遊べるペーパークラフト  
 ⑯ 6月2日(水)午前10時～11時30分  
 ⑰ 脳トレパズルや、花紙で作る寿司などのミニチュア細工を学びます  
 ② 地域で教えよう! 思いを伝える折り紙講座  
 ⑳ 6月9日(水)午前10時～11時30分  
 ㉑ 楽しい折り紙を学び、地域活動での活用方法を学びます  
 ㉒ 200円  
**《共通》**  
 ㉓ ラコルタ柏(教育福祉会館)  
 ㉔ 地域でボランティア活動をしているかた、①=18人②=12人  
 ㉕ ①=5月19日(水)②=5月25日(火)までに、はがきに紙面右上の必要事項と活動内容を書いて、〒277-0051加賀3丁目16-8 ほのぼのプラザますおへ郵送(必着)・FAX 7171-6611するか ☎kai goyobou@kashiwa-shakyo.or.jp で※応募者多数の場合は抽選  
 ㉖ ほのぼのプラザますお ☎7170-5570

かわら版は次の面に続きます

## 健康ガイド・子ども健康ガイド

5月

夜間・休日に急病になったら

▶夜間…内科・小児科 ☎7163-0119 ※音声案内  
 ▶日曜日・祝日…歯科 ☎7164-8114 (午前9時45分～正午) 歯科以外 ☎7163-0119 ※音声案内

☎=予約制 ウ柏=ウェルネス柏

保健所保健予防課 ☎7167-1254

こころの健康相談 ☎	18日(火)・20日(木)・24日(月)・25日(火)午後2時～4時、ウ柏。心の病などで悩んでいるかた、家族。精神科医による相談
アルコール等悩みごと相談 ☎	11日(火)午後2時～4時、ウ柏。本人・家族

保健所健康増進課 ☎7167-1256

かしわ歯科相談室	27日(木)午後1時30分～3時、ウ柏。歯科医師による相談。当日、会場へ直接
医療安全支援センター(保健所総務企画課内) ☎7167-1775	
医療安全相談	(月)～(金)午前9時～正午・午後1時～3時

保健所地域保健課 ☎7167-1257

新生児訪問	生後2カ月以下の乳児がいる家庭に助産師や保健師が訪問し、赤ちゃんの成長の確認、育児に関する相談等を行います ※生後7日以内に、母子健康手帳別冊にある出生連絡票を郵便ポストに投函(とうかん)してください
対象者には通知を順次送付	▶1歳6カ月児健診 ▶3歳児健診 ▶フッ化物歯面塗布

### 講座・講演(続き)

#### 協働まちづくりサロン「マイ・フットパス de 柏の魅力発見！」

時 5月28日(金)午後3時30分～5時30分  
所 パレット柏  
対 市内在住・在勤・在学のかた▶会場=先着10人▶オンライン=先着20人  
内 まちの景観や歴史などを楽しみながら歩く活動「マイ・フットパス」の取り組みについて意見交換をします  
日 5月2日(日)午前10時から、紙面右上の必要事項とメールアドレス(あるかただけ)、参加方法を書いて、市民活動サポートコーナーへ☐sksc@city.kashiwa.chiba.jp・電話するか直接(パレット柏)  
回 市民活動サポートコーナー☎7163-1143

#### 猫の飼い方教室

時 6月16日(水)午前10時～午後0時30分  
対 市内在住で、猫の飼い主・これから飼う予定のかた、10人  
内 猫の習性や正しい飼い方・しつけ方を学びます  
費 1組1,100円  
日 5月31日(月)までに、はがきに紙面右上の必要事項と参加人数、猫の飼育の有無(飼っている場合は猫の名前・種類・年齢・雄雌)・相談内容(あるかただけ)を書いて、〒277-0924風早2丁目4-3 柏市動物愛護ふれあいセンターへ郵送(必着)・電話するか市のホームページで※応募者多数の場合は抽選  
回 猫の同伴不可  
回 動物愛護ふれあいセンター☎7190-2828

#### 基礎からはじめるJw\_cad講座

時 6月2日～7月7日の毎週水曜日午前9時30分～正午(計6回)  
所 アイワークかしわ(明原3丁目)  
対 パソコンの文字入力・基本操作ができるかた、先着6人  
日 5月6日(休)午前10時から、アイワークかしわへ電話で  
◎費用など、詳しくは問い合わせを  
回 アイワークかしわ☎7144-6681・商工振興課☎7167-1141

### 催し

#### グリーンフェス

- ①花市  
内 花苗や花木、観葉植物のほか、ラン、サボテン、多肉植物、珍しい食虫植物などの販売
  - ②講習会「食虫植物のふしぎな世界」  
内 子どもも楽しめる食虫植物の生態をスライドショーで紹介しします
  - ③さくら山と初夏の和ハーブ散策会  
内 散策しながらニホンタンポポ・オニグルミなどの和ハーブの魅力と利用法を学びます
- 《共通》  
時 5月15日(土)①=午前9時30分～午後3時②・③=午前10時～11時30分・午後1時～2時30分※雨天時は5月16日(日)に延期  
回 ②=各回25人③=各回15人  
費 ②・③=各1,000円  
回 参加者に②=ハエトリソウ③=和ハーブティーをプレゼント  
日 ①=当日、会場へ直接②・③=5月6日(休)までに、はがきに紙面右上の必要事項

項と希望時間を書いて、〒277-0825 布施2005-2 あけぼの山農業公園へ郵送(必着)・FAX7132-5195するか同公園のホームページで※はがき1枚に2人まで応募可。応募者多数の場合は抽選  
◎詳しくは、同公園のホームページで確認を  
回 園 あけぼの山農業公園☎7133-8877

#### カシニワ・ウォーク「大津ヶ丘・大井のカシニワめぐりツアー」

時 5月14日(金)午前9時～正午・午後1時～4時※荒天中止  
集合・解散場所/大津ヶ丘中央公園※希望者は柏駅集合可  
回 4キロメートル程度の道のりを歩けるかた、各回10人  
費 500円※柏駅集合のかたは別途交通費  
内 歩きやすい服装、飲み物  
日 5月7日(金)までに、はがきに紙面右上の必要事項と希望時間、参加者全員の氏名(ふりがな)、柏駅集合希望のかたはその旨を書いて、〒277-0001呼塚新田204-2 柏市みどりの基金へ郵送(必着)・FAX7160-3121するか☐midori-k@fancy.ocn.ne.jpで※応募者多数の場合は抽選。当選者には5月12日(水)までに通知  
回 柏市みどりの基金☎7160-3120

### 求人

#### 児童センターの職員(会計年度任用職員)

職種・人数/①児童厚生員②児童センター補助員、各2人  
回 ①=次のいずれかに該当するかた▶

保育士の資格がある▶幼稚園を含む教諭の資格がある▶社会福祉士の資格がある▶児童福祉施設の職員を養成する学校などを卒業した②=子育て支援員研修を修了しているか修了見込みのかた  
勤務場所/市内の児童センター  
勤務内容/乳幼児・青少年・保護者を対象とする児童館業務、地域ぐるみの児童育成支援のためのコーディネイト業務など  
勤務時間/週2～5日で午前9時～午後5時※年末年始を除く。勤務日数は応相談  
勤務期間/6月15日～来々3月31日  
賃金(時給)/①=1,190円②=1,040円※賞与、交通費は別途支給  
日 5月20日(木)までに、しこだ児童センターで配布する応募用紙に必要事項を書いて、〒277-0862篠籠田609-5 しこだ児童センターへ郵送(必着)するか直接持参を※応募用紙は市のホームページからダウンロード可  
選考方法/書類と面接  
◎詳しくは問い合わせを  
回 しこだ児童センター☎7145-2522

### 健康

#### 逆井テニスコミュニティ

時 5月12日(水)・19日(水)・26日(水)午前10時～午後1時  
回 18歳以上のかた、各先着20人  
内 テニスを楽しみながら交流します  
費 各回600円(割引制度あり)  
回 運動ができる服装・靴、タオル、飲み物  
日 当日午前9時30分から、会場へ直接  
回 子ども同伴不可  
回 逆井運動場☎7175-0750

## 市民の相談室

●祝・休日、年末年始は休み。新型コロナウイルス感染対策のため、変更となる場合があるので事前にご確認を

予約が必要な相談		予約が不要な相談	
法律相談	▶(月)・(水)・(木)午前9時30分～午後3時30分=市役所相談室※第3(水)=沼南庁舎相談室。5月27日(木)はお休み▶(夜間)第2(水)午後6時15分～8時40分=アミュゼ柏 予約翌週分を(木)午前9時から※裁判・調停中のものは不可 広報広聴課☎7167-1119	こころの悩み無料相談(電話・面接)	▶電話相談=(月)・(金)午後1時～5時 日本産業カウンセラー協会東関東支部(柏2丁目)☎7163-7830 ▶面接=(月)～(金)午前10時～午後5時 同支部☎7168-7163(予約)
外国人のための無料法律相談	第4(水)午後1時～5時 予約当月分を5月6日(木)午前9時から 国際交流センター☎7157-0281	老いじたくあんしん相談(高齢者のライフプラン・遺言・相続等)	▶第2・4(金)午前9時～正午=市役所相談室 ▶第3(金)午前9時～正午=沼南庁舎相談室 予約当月分を5月6日(木)午前9時から 老いじたくあんしんねっと☎7169-4165
税理士による税務相談	第2(金)午後1時～5時=市役所相談室 予約当月分を5月6日(木)午前9時から 広報広聴課☎7167-1119	母子・父子自立支援相談	(月)～(金)午前9時～午後4時 こども福祉課母子・父子自立支援員 ☎7167-1455
登記相談(土地家屋調査士による土地建物登記・測量・境界を含む)	第2(水)午前10時～正午=市役所相談室 予約当月分を5月6日(木)から 千葉司法書士会柏支部☎070-3873-5237 ※受付時間は(月)～(金)午後1時～4時	不登校・学校教育・幼児教育相談(電話・面接)	(月)～(金)午前9時～午後4時 教育支援室▶電話相談=☎7131-6615 ▶面接=☎7131-6671(予約)
司法書士による相談(相続登記・会社登記、成年後見、遺言・生前贈与等)	第2(水)午後1時～3時=市役所相談室 予約当月分を5月6日(木)から 千葉司法書士会柏支部☎070-3873-5237 ※受付時間は(月)～(金)午後1時～4時	就学相談	(月)～(金)午前9時～午後4時=ウェルネス柏 児童生徒課☎7128-2227
社会保険労務士による相談(年金・労働問題、労働・社会保険等)	第4(金)午後1時～5時=市役所相談室 予約当月分を5月6日(木)から 千葉県社会保険労務士会東葛支部☎047-345-9992※受付時間は(月)・(火)・(木)・(金)午前9時～午後3時、(水)=午前9時～正午	二つ・ひきこもりのための若者の就労相談	(月)～(金)午前9時30分～午後5時 かしわ地域若者サポートステーション ☎7100-1940
行政書士の暮らしの手続き相談(成年後見・相続・遺言等)	第4(水)午後1時～4時=市役所相談室 予約当月分を5月6日(木)から 千葉県行政書士会東葛支部☎7197-4726※受付時間は(月)～(金)午前9時30分～午後1時	行政相談(国などへの意見・要望)	電話相談=(月)～(金)午前8時30分～午後5時15分 行政苦情110番☎0570-090110
女性のこころと生き方相談	毎週(木)と第1・3(水)、第2・4(月)午前10時～午後4時※第2(水)は午後2時～8時 男女共同参画センター(パレット柏) ☎7167-1127	不動産相談(売買・賃貸借契約時のトラブル)	電話相談=(火)・(金)午前10時～午後3時 千葉県宅地建物取引業協会☎043-241-6697
		人権身の上相談	電話相談=(月)～(金)午前8時30分～午後5時15分 みんなの人権110番☎0570-003-110
		消費生活相談	(月)～(金)午前9時～午後4時30分※第3(水)は電話相談だけ受け付け 消費生活センター☎7164-4100
		自死遺族のためのわかちあいの会「ひだまり」	5月9日(日)午後1時30分～3時30分=アミュゼ柏 千葉いのちの電話☎043-222-4416
		障害者差別に関する相談(電話・面接)	▶電話相談=(月)～(金)午前9時～午後5時▶面接=第2・4(水)午前9時～午後5時、ラコルタ柏(教育福祉会館) 千葉県東葛飾障害者相談センター ☎7179-1088・FAX7165-2423
		高齢者の就労・社会参加相談	(月)～(金)午前10時～午後4時 かしわ生涯現役窓口(パレット柏) ☎7157-0282
		ひきこもり相談	(月)～(金)午前9時30分～午後4時30分※第1(金)は午後1時～4時30分 千葉県ひきこもり地域支援センター ☎043-209-2223
		家庭児童相談	(月)～(金)午前9時～午後4時 こども福祉課(ウェルネス柏) ☎7167-1458
		こども「やまびこ電話 柏」	(月)～(金)午後1時～7時 少年補導センター☎7166-8181
		少年相談	(月)～(金)午前9時～午後5時 少年補導センター☎7164-7571
		ここにダイヤルかしわ(妊娠・出産・育児に関する相談)	(月)～(金)午前9時～正午・午後1時～5時 保健所地域保健課☎7162-2525
		心配ごと相談	▶(水)=いきいきプラザ☎7163-2734 ▶(木)=沼南社会福祉センター☎7193-2942※いずれも午前10時～午後3時 柏市社会福祉協議会☎7163-1234
		外国人のための相談	英語=(木)、中国語=(水)・(金)、スペイン語=(月)、韓国語=第2・4(水)※いずれも午後1時～5時 外国人相談窓口(市役所本庁舎3階) ☎7168-1033

はがき・ファクスなどの記入内容

- ①希望する講座・催し名 ②〒・住所 ③氏名(ふりがな) ④年齢 ⑤電話番号  
 ※電話が困難な場合はファクス番号 ⑥(往復はがきの場合)返信面の宛先

シニア 

日常動作にちょい足し体操

時6月1日(火)・15日(火)・29日(火)午後2時～3時(計3回)

所県立柏の葉公園センター

関市内在住で60歳以上のかた、20人  
 関日常の動きにストレッチや筋トレなどの要素を取り入れた、気軽に取り組める運動を学びます

関5月12日(火)までに、はがきに紙面右上の必要事項と応募動機を書いて、〒277-0051加賀3丁目16-8 ほのぼのプラザまでおへ郵送(必着)・FAX7171-6611するか☐kaigoyobou@kashiwa-sha.kyo.or.jpで※応募者多数の場合は抽選  
 関ほのぼのプラザまでお☎7170-5570

スポーツ推進委員東部支部「グラウンドゴルフ練習会」

時5月16日(日)午前9時～正午※雨天中止  
 所柏第八小学校

関市内在住の60歳以上で、グラウンドゴルフの経験があるかた、先着24人  
 関グラウンドゴルフ道具一式、飲み物  
 関当日午前8時45分から、会場へ直接  
 関同支部(福原)☎7169-3780・スポーツ課☎7167-1133

キッズ 

子育てをもっと楽しく！「ペアレント・プログラム」

関5月25日、6月1日・8日・22日、7月6日・13日の各火曜日午前10時～11時10分(計6回)

所高柳児童センター

関3～6歳の子どもの保護者、先着12人  
 関子どもの行動から褒めるポイントのを見つけ方を学びます

関5月6日(休)午後2時から、しこだ児童センターへ電話で

関保育あり(要予約)

関しこだ児童センター☎7145-2522

団体・サークルの催し  ●市民団体やサークルからの情報を掲載しています

近セ=近隣センター、中公=中央公民館、ひまプラ=ひまわりプラザ、教福=教育福祉会館、県プラ=さわやかちば県民プラザ

合気道体験会

時5/9・16、6/6・13の9時～10時 所中央体育館 関無料 関要予約 関一瀬(いちせ)  
 ☎090-1255-5416

健康体操体験会

時5/18・25の13時～14時 所藤心近セ 関無料 関要予約 関武藤☎7169-0153

柏交響楽団定期演奏会

時5/23の14時～16時 所アミューゼ柏 関無料 関要予約 関同楽団事務局☎090-8443-0181

生誕250年ベートーヴェンの室内楽はいかが？

時5/15の13時・17時※各回75分 所アミューゼ柏 関各2,000円(割引制度あり) 関眞山(さなやま)☎080-5697-9326

ピアノと朗読で紡ぐショパンの物語

時5/29の12時30分～13時30分・15時～16時 所アミューゼ柏 関1,200円 関要予約 関三輪☎090-6566-0256



児童センターへ行こう！

※特に記載がないものは会場・申し込み・問い合わせともに各施設へ 保護者=主に保護者対象

高柳児童センター☎7190-1348

●わくわくスペシャル「かざぐるまを作ろう」

親子で簡単な工作や触れ合い遊びを楽しみます

関5月20日(休)午前11時10分～11時50分 関乳幼児と保護者、先着25人 関当日、会場へ直接



しこだ児童センター☎7145-2522

●子育てミニ講座「ことばの悩みありませんか？」

言語聴覚士の高畑和子さんから子どもの発達や心配事などについての話を聞きます。質問や個別相談もできます  
 関5月23日(日)午前10時10分～11時(個別相談は午前11時～正午) 関先着10人(個別相談は先着5人) 関5月6日(休)午前10時～☎で

Kashiwa Photo Diary  
 — 柏写真日記 —

このコーナーでは、とっておきの一枚に記事を添えて紹介します。

@柏市役所  
 4/16 持続可能な社会を目指した活動で  
 麗澤中学・高等学校生が優秀賞受賞



SDGsを促進する動画を作成し、「SDGs探究 AWARDS 2020」で優秀賞を受賞した麗澤高校1年生の3人が市長に受賞報告をしました。

追悼 柏市出身の名力士・麒麟児関 

関スポーツ課☎7167-1133・FAX7167-6644



3月1日、柏市出身者で初めて関協になった昭和の名力士・麒麟児関が67歳で逝去しました。柏で生まれ育った麒麟児関は、土俵の外では柔和な人柄である一方、取組で惜敗した際には土俵に拳を打ち付け、悔しさを前面に押し出すなど、感情豊かな「華のある力士」として数多くの相撲ファンに愛されました。

引退後は、北陣親方として二所ノ関部屋で後進の指導にあたりながら、実技を踏まえた分かりやすい相撲中継の解説者として活躍しました。

柏市への多大なる貢献に感謝

柏市出身の元関協・麒麟児関に関する訃報に接し、心からお悔やみ申し上げます。

市民の中には、強烈な突っ張りやさわやかな笑顔、そして親方となってからも、明るく親しみやすい解説が記憶に残っていることと思います。また、昨今の柏の相撲界の盛り上がりにも、多大なるご尽力をいただきました。

謹んでご冥福をお祈りするとともに、ご遺族の皆様へ心からお悔やみ申し上げます。

柏市長 秋山浩保

●プロフィール

しこ名/麒麟児 和春  
 (きりんじ かずはる)  
 本名/垂澤 和春(たるさわ かずはる)  
 生年月日/昭和28年3月9日生まれ

●主な成績

通算成績/773勝792敗34休  
 三役在位/17場所(関協7場所、小結10場所)

●経歴

昭和40年	柏第三小学校卒業
42年	二所ノ関(にしよのせき)部屋入門
42年 五月場所	初土俵
43年	柏第二中学校卒業
48年 九月・十一月場所	幕下優勝
49年 一月場所	十両昇進
49年 七月場所	十両優勝
49年 九月場所	初入幕
50年 三月場所	小結昇進
50年 七月場所	関協昇進
63年	柏市特別功労者として表彰
63年 九月場所	引退。年寄「北陣(きたじん)」名跡を継承
平成30年 3月8日	定年に伴い、日本相撲協会を退職



問 スポーツ課 ☎7167-1133

このコーナーでは、市にゆかりあるスポーツ情報を幅広く取材し、皆さんに興味を持って応援してもらえる内容を掲載します。

## サッカー界の次世代を担う 柏レイソル 古賀太陽選手

2019年に日本代表に初選出され、7月に開催される東京オリンピック日本代表候補にもなっているディフェンダーの古賀太陽選手。若手でありながら、昨季は柏レイソルでチーム1の出場時間を記録し、主力選手として活躍する強さの秘けつを取材しました。



©KASHIWA REYSOL

## 両足でのパスが持ち味

小学生からレイソルの育成組織に所属し、幼いころからレイソルでのタイトル獲得を目指してきた古賀選手。右利きでありながら両足ともにキックの精度が高く、左利きと間違えられるほどの実力の持ち主です。



▲ゲームキャプテンを任される古賀選手

## チームをけん引する存在に

チーム内では若手の選手ですが、技術の向上だけでなく、他の選手との人間関係を大切にしている、チームのちょっとした変化も素早く察知し、積極的に声を掛けているそうです。その責任感の強さから、昨季はゲームキャプテンを任される試合もありました。

## 得意料理はハンバーグ

コロナ禍の外出自粛期間中に、自炊をする機会が増えたので栄養面に気を配った料理を作ることになったそうです。鍋料理やハンバーグを作ることが得意で、「栄養バランスを考えた食材を加えるなどの工夫がこだわり」と語ってくれました。



### 編集後記

取材中の穏やかな話し方と古賀スマイルから、女性ファンからの人気が高い理由がうかがえました。ここからの巻き返しを図り、熱い戦いを繰り広げる柏レイソルを全力で応援しましょう!

## 新型コロナウイルス感染者に関する情報

市内で判明した新型コロナウイルスの感染者情報については、市のホームページでお知らせしています。また、4月18日時点の新規陽性者数等の推移は次のとおりです。

### ■市内の新規陽性者数等の推移

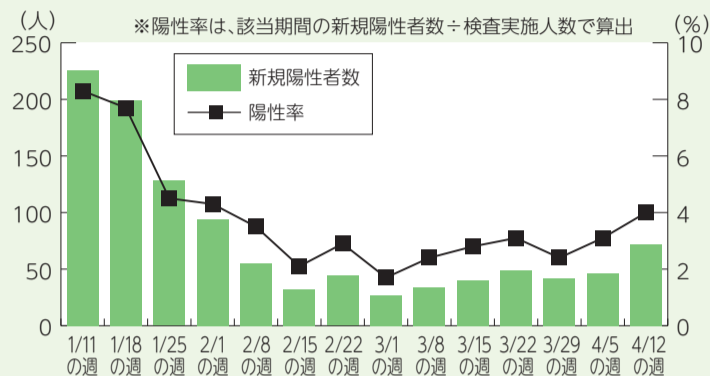

緊急事態宣言により感染者数が減少していましたが、4月12日の週は増加傾向にあります。4月20日から、まん延防止等重点措置が適用されましたので、改めて感染症対策へのご協力をお願いします。

### 施設の利用制限について

※この情報は4月21日現在のものです  
市では、まん延防止等重点措置に伴う千葉県からの要請を受け、5月11日(火)まで市内の一部施設の利用を制限しています。今後、期間や利用制限の変更をする場合がありますので、最新の情報については、市のホームページを見るか、各施設に問い合わせの上ご利用ください。



▲市のホームページはこちら

### 発熱等の症状があるかたはこちら

まずは、かかりつけ医などの最寄りの医療機関に電話で相談してください(保健所への事前連絡は不要です)。相談した医療機関で診療・検査ができないときは、市内の発熱外来も利用できます。また、どこに電話したらよいか分からないときは、下記の問い合わせ先にお問い合わせください。



▲市内の発熱外来一覧はこちら

#### 柏市受診相談センター

☎7167-6777・FAX 7167-1732

受付時間/午前9時～午後5時※土・日曜日、祝日を除く

#### 千葉県発熱相談コールセンター

☎0570-200-139

受付時間/24時間

### 有料広告

掲載されている広告内容については、直接広告主へお問い合わせください

魂のピアニスト、一流オーケストラとの豪華な競演

## フジコ・ヘミング スペシャルコンサート

モーツァルト：ピアノ協奏曲第21番  
リスト：ラカンパネラ  
ドヴォルザーク：交響曲第9番「新世界より」ほか

指揮：マリオ・コシック 東京交響楽団祝祭管弦楽団

6/16(水) 開演 15:00

森のホール21(松戸市文化会館)

全席指定

S席 10,000円	B席 6,000円
A席 8,000円	C席 4,000円

※未就学児の入場不可。※車椅子席の取扱はホールのみ。

チケット販売中

森のホール21チケットセンター 047-384-3331  
コンサートドアーズ 03-3544-4577  
楽天チケット <http://r-t.jp/classics>  
チケットぴあ <http://t.pia.jp>  
e+(イープラス) <http://eplus.jp>

主催 コンサートドアーズ  
共催 (公財)松戸市文化振興財団

## 庭木1本から承ります!

見積無料

トイレはお借りしません  
お茶はご遠慮します  
土日でもお受けします

広報かしわをご賞の方に  
先着10名様に  
生垣剪定幅1m・高さ2m  
通常2,200円を  
1,100円!

1本からの  
お庭サービス  
■柏支店/柏市豊四季 295-8 ■営業時間/9:00~17:00

ガーデンエクスプレス

04-7197-3580

## 相談会随時開催中

納骨堂 限定252基

27.5万円~

宗旨・宗派は  
問いません

合同墓絆

使用料【一霊】  
3.85万円

管理料不要

価格はすべて税込となります

柏市民納骨堂 【住所】  
柏市逆井516-3

◎逆井駅から車で約5分 ◎管理者常駐  
◎大型駐車場完備約75台分  
◎逆井駅よりジャンボタクシーで約15分

☎04-7179-5285 【受付時間】  
10:00~15:00

経営許可番号: 柏保社第598号 経営主体: 宗教法人観音寺

### 高齢者 向け

## 新型コロナウイルス ワクチン接種の 手引き

接種は任意、  
費用は無料

いよいよ65歳以上の高齢者の皆さんに、ワクチン接種券(クーポン券)を順次発送します。この特別号では、高齢者のかたの接種までの流れや、接種までに準備していただきたいことなどをお伝えします。接種を終えるまで特別号を保管し、事前に準備するものなどを確認してください。

☎ 柏市新型コロナワクチンコールセンター ☎7179-2313・☎7128-7253  
保健所健康増進課 ☎7128-7252・☎7164-1263

### 接種までの流れ

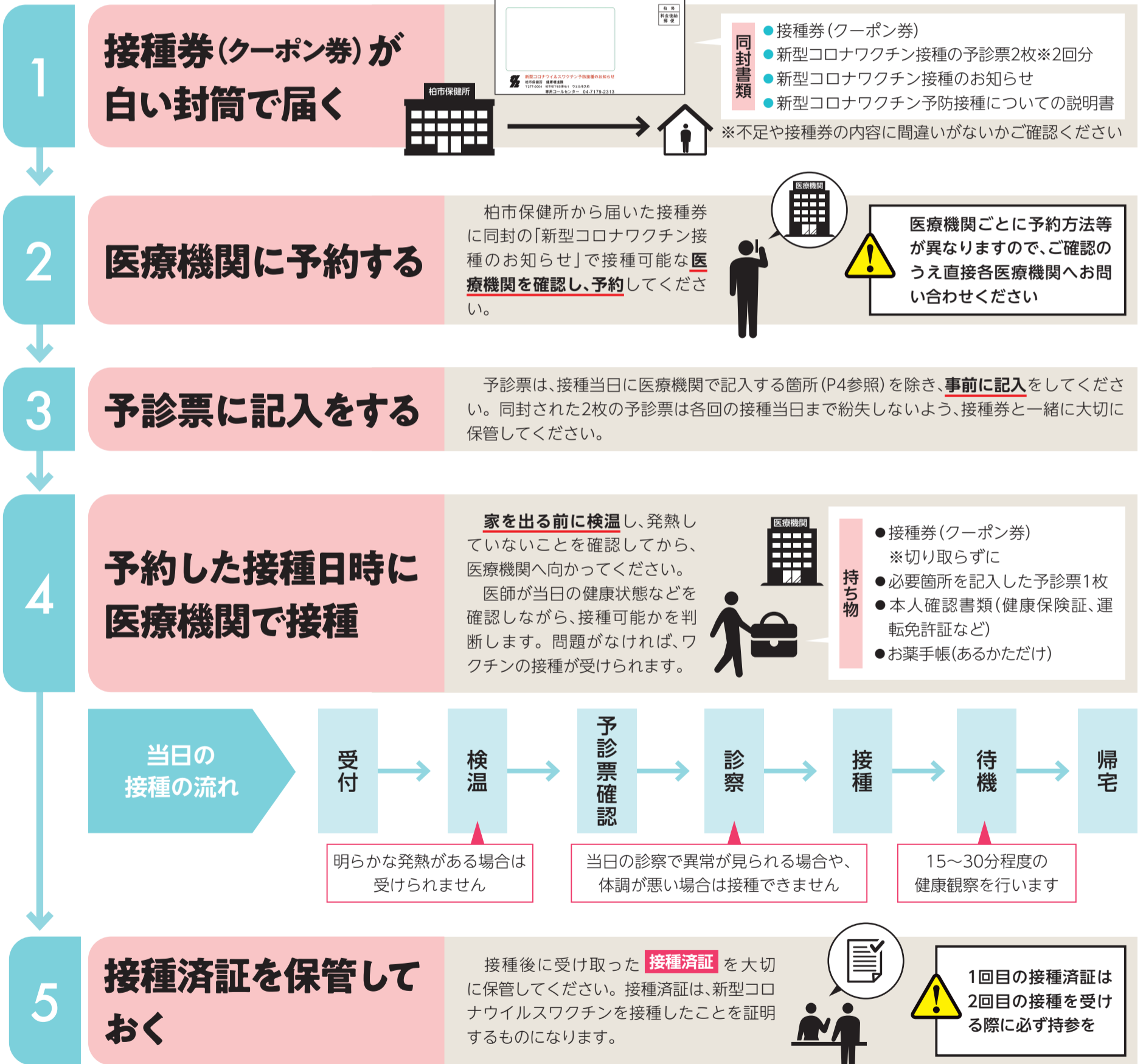

## ワクチンは2回接種が必要です

ワクチンの効果を十分得るために、同じ種類のワクチンを一定期間を空けて2回打つ必要があります。2回目の予約については、1回目に接種した医療機関へご相談ください。



# 高齢者向け 新型コロナウイルスワクチン接種ができる医療機関

市内77カ所の医療機関でワクチンを接種することができます※令和3年4月18日現在

柏市からのお願い

## 問い合わせ・予約は接種券が届いてから行ってください

医療機関では現在、通常診療を行いながら、医療従事者等と高齢者の接種を同時に進めています。このため、市では医療機関で接種が可能な人数分の接種券(クーポン券)を段階的に発送しており、接種券が届いていないかたからの問い合わせが集中してしまうと、通常の診療にも支障が生じてしまいます。問い合わせは接種券が届いてからするよう、皆様のご理解とご協力をお願いします。

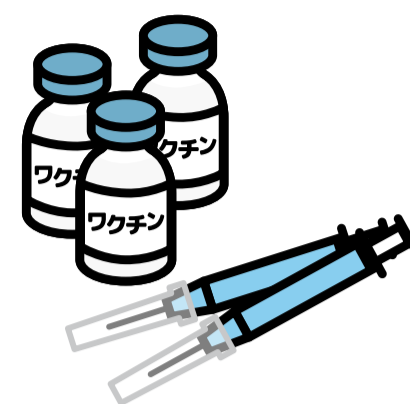
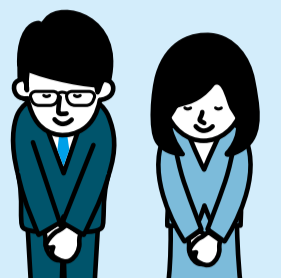

## 事前にチェック!

- 医療機関の連絡先や所在については、**接種券に同封される医療機関一覧でご確認ください**
- 現在通院中や基礎疾患のあるかたは、まずは**主治医に接種についてご相談ください**

## ワクチン接種に関するQ&A

- Q** なぜ、予約が必要なの?
- A** 限られた数量のワクチンを無駄なく接種していくためです。現在供給されているファイザー社製のワクチンは、保管期限や使用できる期間が短く、段階的に供給されることから、完全予約制としています
- Q** 希望する全ての人が接種できるの?
- A** 接種を希望するすべてのかたが必ずワクチンを接種できるよう準備を進めています。第2段階に該当するかた(本紙P1参照)の2回分の接種に必要なワクチンは、5月中旬以降に需要に応じた量が供給される予定です
- Q** 市外の医療機関で接種を受けることができるの?
- A** 原則、住民票のある市区町村の医療機関での接種となりますが、基礎疾患のあるかたが主治医の下で接種するなど、やむを得ない事情がある場合は、市外の医療機関で接種することができます。手続きが必要な場合がありますので、接種を希望する医療機関のある市区町村へお問い合わせください



### ■柏市医師会会員医療機関

#### 北部エリア

エリア	医療機関名
① 北柏	柏なかおクリニック
	北柏胃腸科外科
	星野ファミリークリニック
② 豊四季台周辺	豊四季診療所
	藤木医院
③ 水戸街道～高田周辺	柏厚生総合病院
	古田医院
	宮尾クリニック
	みんなのクリニック大久保
	ヤマ・クリニック
④ 旭町・豊四季周辺	おおたかの森病院
	大和田ファミリークリニック
	森堂&廣 佐藤医院
⑤ 布施周辺	おかだクリニック
	柏市立柏病院
⑥ 松葉町周辺	ファミリークリニック成島
	柏ハートクリニック
	かなえクリニック
	北柏こどもクリニック
	北柏ライフタウンクリニック
⑦ 十余二・柏の葉周辺	松葉町内科クリニック
	上原クリニック
	キャップスククリニック柏の葉
	クリニック柏の葉
⑧ 柏ビレッジ・田中周辺	みやもとファミリークリニック
	柏ビレッジクリニック
	花野井クリニック
⑨ 北部・西原周辺	山岡外科胃腸科
	中村内科クリニック

#### 東部エリア

エリア	医療機関名
⑩ 大津ヶ丘周辺	小沼医院
	東洋眼科・胃腸内科・外科
⑪ 高柳周辺	高柳医院
	手賀の杜クリニック
	中島クリニック
	ホームクリニック東葛

#### 南部エリア

エリア	医療機関名
⑩ 柏駅東口(北)周辺	柏東口皮膚科・内科
	こんどうクリニック
	富田医院
	東山医院
⑪ 柏駅東口(南)周辺	深町病院
	池松耳鼻咽喉科
	いしづか耳鼻咽喉科
	大山医院
	柏東口よしだクリニック
⑫ 柏駅西口周辺	高田内科クリニック
	福本クリニック
	まえだクリニック
	あさひクリニック
⑬ 南柏駅周辺	岡田病院
	柏駅前内科・皮ふ科
	悠翔会在宅クリニック柏
	飯島医院
⑭ 新柏駅周辺	井上医院
	キッズクリニック
	キッズクリニック南柏
⑮ 増尾駅周辺	友ペインクリニック
	のぶさわ胃腸科クリニック
⑯ 逆井駅周辺	新柏クリニック
	名戸ヶ谷病院
⑰ 新田原・戸張周辺	平野医院
	あらい耳鼻咽喉科クリニック
	春日医院
⑱ 光ヶ丘・酒井根周辺	にしで内科クリニック
	新谷医院
⑲ 南部地区	浜田中医クリニック
	ホームクリニック柏
	榎本医院
	小野医院
⑳ 南部地区	聖光ヶ丘病院
	柏南クリニック
	誠和クリニック
㉑ 南部地区	つのだ医院
	よしおかファミリークリニック

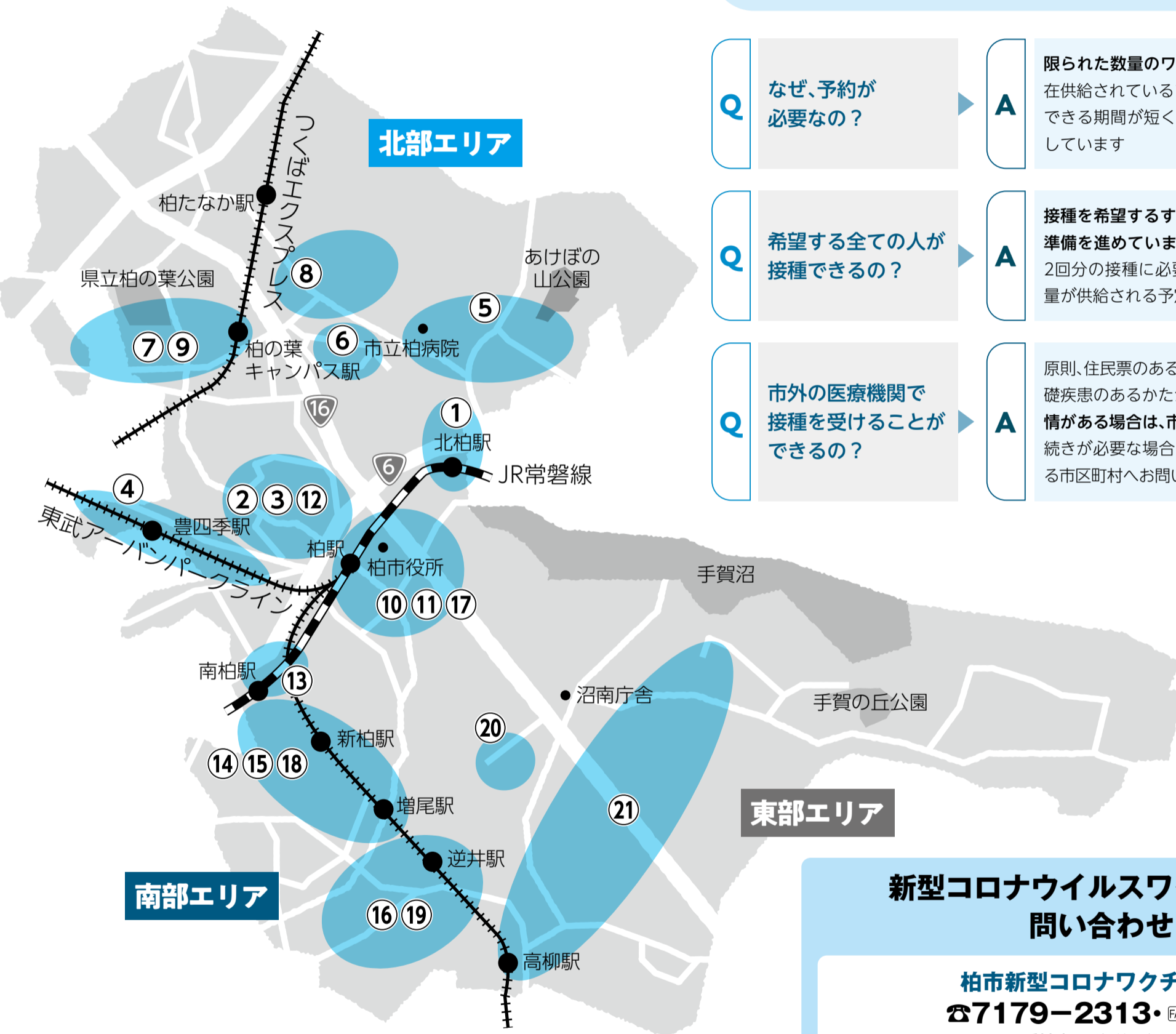

### ■その他の医療機関

北部エリア		南部エリア	
エリア	医療機関名	エリア	医療機関名
③ 水戸街道～高田周辺	新保クリニック なのはな内科アレルギー科	⑩ 柏駅東口(南)周辺	柏ひまわりクリニック

## 新型コロナウイルスワクチン接種に関する問い合わせはこちら

**柏市新型コロナワクチンコールセンター**  
☎7179-2313・FAX 7128-7253  
受付時間/午前8時30分～午後5時15分

**厚生労働省新型コロナワクチンコールセンター**  
☎0120-761770  
受付時間/午前9時～午後9時

**千葉県新型コロナワクチン副反応等専門相談窓口**  
☎03-6412-9326・FAX 043-224-8910  
受付時間/24時間



# しっかり準備して、スムーズな接種にご協力を

地域の医療機関で個別接種をするにあたり、皆さん一人一人の準備・確認が、よりスムーズな接種につながります。医療機関の負担を減らすためにも、予診票の記入や当日の服装など、接種前に準備しておきましょう。

## 予診票の記入

接種券に同封されている予診票に必要事項を記入しておきましょう。13個ある質問事項は、事前に記入できる内容になっています。

### 記載例

新型コロナウイルスワクチン接種の予診票

※太枠内にご記入またはチェック☑を入れてください。

千葉県 柏区 柏下 ●-▲-■

フリガナ かしわ たろう 氏名 柏 太郎

生年月日(西暦) 19●●年●●月●●日生(満●●歳)  男  女 診察前の体温 36度3分

質問事項	回答欄	医師記入欄
新型コロナウイルスワクチンの接種を初めて受けますか。 (接種を受けたことがある場合 1回目: 月 日、2回目: 月 日)	<input type="checkbox"/> はい <input type="checkbox"/> いいえ	
現時点で住民票のある市町村と、クーポン券に記載されている市町村は同じですか。	<input type="checkbox"/> はい <input type="checkbox"/> いいえ	
「新型コロナウイルスワクチンの説明書」を読んで、効果や副反応などについて理解しましたか。	<input type="checkbox"/> はい <input type="checkbox"/> いいえ	
接種順位の上位となる対象グループに該当しますか。 <input type="checkbox"/> 医療従事者等 <input type="checkbox"/> 65歳以上 <input type="checkbox"/> 60~64歳 <input type="checkbox"/> 高齢者施設等の従事者 <input type="checkbox"/> 基礎疾患を有する(病名: )	<input type="checkbox"/> はい <input type="checkbox"/> いいえ	
現在、何らかの病気にかかって、治療(投薬など)を受けていますか。 病名: <input type="checkbox"/> 心臓病 <input type="checkbox"/> 腎臓病 <input type="checkbox"/> 肝臓病 <input type="checkbox"/> 血液疾患 <input type="checkbox"/> 血が止まりにくい病気 <input type="checkbox"/> 免疫不全 <input type="checkbox"/> その他( ) 治療内容: <input type="checkbox"/> 血をサラサラにする薬( ) <input type="checkbox"/> その他( )	<input type="checkbox"/> はい <input type="checkbox"/> いいえ	
その病気を診てもらっている医師に今日の予防接種を受けてよいと言われましたか。	<input type="checkbox"/> はい <input type="checkbox"/> いいえ	
最近1ヶ月以内に熱が出たり、病気にかかったりしましたか。病名( )	<input type="checkbox"/> はい <input type="checkbox"/> いいえ	
今日、体に具合が悪いところがありますか。症状( )	<input type="checkbox"/> はい <input type="checkbox"/> いいえ	
けいれん(ひきつけ)を起こしたことがありますか。	<input type="checkbox"/> はい <input type="checkbox"/> いいえ	
薬や食品などで、重いアレルギー症状(アナフィラキシーなど)を起こしたことがありますか。 薬・食品など原因になったもの( )	<input type="checkbox"/> はい <input type="checkbox"/> いいえ	
これまでに予防接種を受けて具合が悪くなったことはありますか。 種類( ) 症状( )	<input type="checkbox"/> はい <input type="checkbox"/> いいえ	
現在妊娠している可能性(生理が予定より遅れているなど)はありますか。または、授乳中ですか。	<input type="checkbox"/> はい <input type="checkbox"/> いいえ	
2週間以内に予防接種を受けましたか。種類( ) 受けた日( )	<input type="checkbox"/> はい <input type="checkbox"/> いいえ	
今日の予防接種について質問がありますか。	<input type="checkbox"/> はい <input type="checkbox"/> いいえ	

医師記入欄 以上の問診及び診察の結果、今日の接種は(  可能 ・  見合わせる ) 医師署名又は記名押印

本人に対して、接種の効果、副反応及び予防接種健康被害救済制度について、説明した。

新型コロナウイルスワクチン接種希望書

医師の診察・説明を受け、接種の効果や副反応などについて理解した上で、接種を希望しますか。(  接種を希望します ・  接種を希望しません )

この予診票は、接種の安全性の確保を目的としています。

このことを理解の上、本予診票が市町村、国民健康保険中央会及び国民健康保険団体連合会に提出されることに同意します。

年 月 日 被接種者自署

※接種券が成年被接種者の場合は本人又は成年被接種者自署

ワクチン名・ロット番号	接種量	実施場所・医師名・接種年月日
シール貼付位置	ml	実施場所
※枠に合わせてまっすぐに貼り付けてください (注)有効期限が切れていないか確認		医師名

医療機関等コード

接種年月日 ※記入例) 4月1日→04月01日

2021年 月 日

### 赤い点線太枠内は接種当日に自宅で記入

接種券(クーポン券)は貼付しない  
接種券は接種後に医療機関が貼り付けます。シールから剥がさないでください。

1回目の接種をしたかたは必ず記入を  
1回目の接種をしたかたは、必ず日付を記入してください。2回目までの接種間隔を確認します。日付を間違わないようにしてください。

効果や副反応などについて理解しましょう  
同封された「新型コロナウイルスワクチン予防接種についての説明書」を読んでください。厚生労働省のホームページではさらに詳しい情報が掲載されています。



▲厚生労働省ホームページ

お薬手帳で確認を  
服用している薬は、お薬手帳で確認してください。

重いアレルギー症状・予防接種後の症状  
これまでに起こしたことのある症状によっては、接種後の待機時間が異なったり、接種を見合わせたりするため、該当があれば正確に記入してください。

### 青い点線太枠内は接種当日に医療機関で記入

「接種希望書」は接種日に医療機関で記入  
接種日当日に、医師の診察とワクチンの説明を受けてから記入します。事前に記入しないでください。

## 接種当日の服装

今回のワクチンは、肩に近い上腕部の筋肉に注射します。スムーズに接種するため、当日は、上着の下に肩の出しやすい服装で行くようお願いします。

### 服装のポイント

- 襟首か袖口が広い
- 半袖
- 伸びやすい素材

左右いずれかの肩先から、指3本分下あたりに注射します

ワイシャツや袖口の絞ってあるポロシャツなど、肩を出しにくい服装はお控えください

