

柏市統計書

平成15年版

市章



柏市発足の際、市民から募集をし、昭和29年11月21日に制定されました。ひらがなの「か」「し」「わ」の3文字を組み合わせたものです。

柏市

はじめに

ここに、平成15年版柏市統計書を刊行いたします。

本書は、柏市の人口、産業、経済、教育など各分野にわたる基本的な統計資料を総合的に収録し、本市の現況と発展の推移を知っていただくとするものです。

この統計書が市民をはじめ各方面の方々の参考資料として、つねにご利用いただければ幸いです。

本書の編集にあたっては、内容の充実に努めましたが、今後利用者各位のご指導とご協力を得て、さらに充実していきたいと存じます。

最後に、本書の刊行にあたり、貴重な資料を提供していただきました関係各位に対し、深く感謝の意を表するとともに、今後のご協力を重ねてお願いいたします。

平成16年3月

柏市長 本多 晃

凡 例

- 1 この統計書は、柏市の市勢全般に関する基本的な統計資料を収録したものであり、原則として最近5年間又は10年間の数値を掲載した。
- 2 資料は、各官公庁・団体・会社からの収集によるもの、又は本市で直接収集したものであり、資料の出所を下部または各項目の表紙に掲げた。
- 3 統計表中、特に注意しないかぎり「年」とあるのは1月から12月まで、「年度」とあるのは4月1日から翌年3月31日までの期間である。
- 4 数値の単位は各表とも右上に明記し、特別なもの又は項目ごとに異なるものは表頭内に掲げたが、一見明瞭なものは省略した。
- 5 数字の単位未満については、原則として四捨五入又は切り捨てをしたため、総数と内訳が必ずしも一致しない場合もある。
- 6 各統計表の一般的な説明は各表ごとに下部に、また、表頭その他において、個々の注釈を必要とする場合には、それぞれ脚注を付記した。
- 7 統計表中の一般的な符号の用法は次のとおりである。
 - 「 - 」…… 該当数字なし
 - 「 ... 」…… 資料なし、不詳、不明
 - 「 0 」…… 単位未満、当該数字を四捨五入した結果0となったもの
 - 「 X 」…… 該当数字の公表を差し控えたもの
 - 「 」…… 負 数
- 8 統計資料についての疑義又は詳細については、企画部事務管理課統計担当又は各資料の提供先に照会されたい。

総目次

柏市のあゆみ	
柏市の1年	
柏市の1日	
市民生活	
国際交流	
土地・気象	1
人口	13
国勢調査	45
事業所	63
農業	85
工業	103
商業	125
建設・住宅	143
電気・ガス・水道	155
運輸・通信	161
市民生活	169
福祉・社会保障	179
金融	189
保健・衛生	191
教育・文化	203
警察・消防	215
選挙・公務員	223
財政	231
付表	241

目次

土地・気象

1 柏市の位置	2
2 柏市役所の位置	2
3 気象状況	4
4 土地の地目別面積	4
5 地価公示価格及び基準地価格	6

人口

1 図表	14
2 人口及び世帯数の年別推移	16
3 人口及び世帯数の月別推移	18
4 都道府県別転入転出人口	20
5 千葉県内転入転出人口	21
6 人口移動	22
7 人口動態の推移	22
8 年齢(各歳), 男女別住民基本台帳人口	24
9 主要死因別死亡者数	24
10 大字町丁別住民基本台帳人口(本庁)	26
11 大字町丁別住民基本台帳人口(出張所)	28
12 大字町丁, 年齢階級別住民基本台帳人口	32
13 全国都市の順位(住民基本台帳人口)	42
14 千葉県内市別人口及び世帯数	43
15 国籍別外国人登録人口上位10位の推移	44

国勢調査

1 図表	46
2 人口及び世帯数の推移	48
3 人口集中地区の推移	48
4 国籍別外国人数の推移	49
5 人口構成指標	48
6 年齢(5歳階級), 男女別人口の推移	50
7 常住地による従業・通学市区町村別15歳以上就業者数及び通学者数の推移	50
8 従業地・通学地による常住市区町村別15歳以上就業者数及び通学者数の推移	50
9 年齢(各歳), 男女別人口	52
10 夜間人口, 流出・流入人口, 昼間人口の推移	52
11 大字町丁別人口及び世帯数	54
12 世帯の家族類型(16区分), 親族人員(7区分)別一般世帯数	56
13 産業(大分類), 産業(3部門)別15歳以上就業者数の推移(3世代世帯・特掲)	56
14 産業(大分類), 職業(大分類), 男女別15歳以上就業者数(総数及び雇用者)	58
15 職業(大分類), 年齢(5歳階級), 男女別15歳以上就業者数(総数及び雇用者)	60

事業所

1 図表	64
2 事業所の推移	66
3 従業者規模別事業所数及び従業者数(民間)	66
4 産業(大分類)別事業所数及び従業者数(民間・公務)	66
5 産業(大分類), 従業者規模別事業所数及び従業者数(民間・公務)	68
6 産業(中分類)別事業所数及び従業者数(民間・公務)	68

7 産業(大分類), 大字町丁別事業所数及び従業者数(民営・公務)	70
8 産業(大分類), 開設時期(12区分)別事業所数及び従業者数(民営)	80
9 千葉県内市別事業所数及び従業者数(民営)	82

農 業

1 図表	86
2 農業の推移	88
3 経営耕地面積規模別農家数	88
4 経営耕地面積規模別農家人口	90
5 経営耕地面積	90
6 就業状態別農家人口(15歳以上)	90
7 農作物の類別収穫面積	92
8 主な野菜類の収穫農家数及び収穫面積	92
9 年齢階級別農家人口の推移	92
10 旧町村, 年齢(5歳階級)別農家人口	94
11 年齢(5歳階級)別農業従事者数	94
12 農業雇用労働	94
13 農産物の販売金額規模別農家数の推移	96
14 経営耕地面積規模, 旧町村別農家数	96
15 施設園芸の推移	97
16 果樹の栽培面積	97
17 施設園芸の収穫面積の推移	97
18 農業集落別, 農家数・農家人口・農業従事者数・経営耕地面積及び施設園芸の施設面積	98
19 農地法による申請状況	100
20 農地転用の状況	100
21 農業産出額及び生産農業所得	100

工 業

1 図表	104
2 工業の推移	106
3 業種別事業所数	108
4 従業者規模別事業所数	108
5 業種別従業者数	110
6 従業者規模別従業者数	110
7 業種別工業生産状況	112
8 従業者規模別工業生産状況	112
9 業種別工業生産状況の推移	114
10 経営組織別工業生産状況	116
11 業種別, 淡水の1日当たり工業用水使用水量	116
12 大字町丁別, 事業所数・従業者数・製造品出荷額等	118
13 工業団地別, 事業所数・従業者数・製造品出荷額等	123

商 業

1 図表	126
2 商業の推移	128
3 従業者規模別, 事業所数・従業者数・年間商品販売額	128
4 業態別, 従業者規模別事業所数	130
5 業態別, 事業所数・従業者数・年間商品販売額	130
6 産業(細分類)別, 事業所数・従業者数・年間商品販売額・売場面積	132
7 大字町丁別, 事業所数・従業者数・年間商品販売額	134
8 千葉県内における事業所数・従業者数・年間商品販売額・売場面積の順位	140
9 商圏人口・吸引人口	142

建 設 ・ 住 宅

1 市街化区域・市街化調整区域	144
2 用途地域	144
3 高度利用地区	144
4 高度地区・防火地域・準防火地域	144
5 開発許可	145
6 主要用途別確認申請受付件数	145
7 種類別確認申請受付件数	145
8 確認申請受付件数及び確認件数	146
9 構造別建築物の着工状況	146
10 用途別着工建築物の床面積	146
11 利用関係別着工新設住宅	146
12 建築物の構造別面積	148
13 建築物の用途別面積	148
14 住宅の種類・構造及び建築の時期別住宅数	148
15 住宅の建て方, 構造及び階数別住宅数	148
16 住宅の種類, 住宅の所有の関係及び世帯の居住状況	150
17 住宅の所有の関係, 別世帯の子の居住地別 65歳以上普通世帯数	150
18 下水道施設及び普及状況	152
19 都市公園及び都市緑地等の状況	152
20 道路の状況	152
21 都市計画道路	153
22 都市計画道路の路線別整備状況	154

電 気 ・ ガ ス ・ 水 道

1 電灯・電力需要状況	156
2 ガスの業種別需要状況	156
3 給水普及状況	158
4 給水量及び有収水量状況	158
5 水道管の布設状況	158

運 輸 ・ 通 信

1 JR東日本各駅の乗車人員	162
2 東武各駅の乗降人員	162
3 自動車登録台数	162
4 軽自動車保有台数	164
5 国道の交通量(1日当り)	164
6 常磐自動車道柏インターチェンジ出入交通量	166
7 内国郵便物取扱状況	166
8 郵便施設状況	166
9 小包郵便物取扱状況	167
10 電話施設状況	168
11 市営駐輪場登録台数	168

市 民 生 活

1 酒類消費高の状況	170
2 たばこ消費高の状況	170
3 柏市公設総合地方卸売市場取扱状況	170
4 消費生活相談受付件数	172
5 民事法律相談受理件数	173
6 パート相談状況	173
7 内職相談状況	173

8 近隣センターの利用状況	174
9 各種申請等の受付状況	174
10 勤労会館利用状況	174
11 消費者物価指数(千葉県内13市平均)	176
12 消費者物価指数(全国)	176

福祉・社会保障

1 福祉施設の措置状況	180
2 身体障害者手帳所持者の状況	180
3 療育手帳所持者の状況	180
4 精神障害者保健福祉手帳所持者の状況	180
5 精神保健福祉事業の状況	180
6 身体障害者措置状況	181
7 知的障害者措置状況	181
8 老人措置状況	181
9 在宅老人短期保護状況	181
10 保育園の概況	182
11 保育園別園児数	182
12 児童手当支給状況	183
13 遺児等に対する養育手当支給状況	183
14 交通傷害保険の加入及び見舞金支給状況	183
15 募金実施の状況	183
16 国民年金加入状況	184
17 拠出年金給付状況	184
18 福祉年金給付状況	184
19 生活保護の状況	186
20 国民健康保険加入状況及び保険料調定額	186
21 国民健康保険給付状況	186
22 介護保険被保険者の状況	188
23 介護保険認定審査の状況	188
24 介護保険要介護認定者の状況	188
25 介護保険介護給付費の状況	189
26 介護保険第1号被保険者保険料の状況(調定額)	189

金融

1 金融機関数	190
2 金融機関の預金及び貸出額	190
3 中小企業融資状況	190

保健・衛生

1 医療機関施設数	192
2 医療機関病床数	192
3 環境衛生関係施設数	193
4 狂犬病予防状況	193
5 予防接種実施状況	192
6 健康診査実施状況	192
7 献血事業実施状況	195
8 資源回収の状況	194
9 し尿処理状況	196
10 ごみ処理状況	196
11 大気汚染物質、水質(河川・沼)測定地点図	197
12 手賀沼水質の年平均値の経年変化	198

13 大堀川(河川D類型)の水質測定結果の年平均値の経年変化	198
14 大津川(河川C類型)の水質測定結果の年平均値の経年変化	198
15 大気汚染物質測定結果の年平均値の経年変化	200
16 公害苦情の種類別発生件数及び処理件数	200

教育・文化

1 小学校児童数及び教職員数の推移	204
2 中学校生徒数及び教職員数の推移	204
3 公・私立高等学校の生徒数・教員数・職員数の推移	204
4 公・私立幼稚園の状況	206
5 専修・各種学校の状況	206
6 卒業後の進路状況(高等学校)	206
7 児童・生徒の男女別体位平均値	208
8 市立図書館蔵書数の推移	210
9 市立図書館図書貸出状況	210
10 市民文化会館利用状況	210
11 市民体育館利用状況	210
12 体育施設利用状況	212
13 市営プール利用状況	212
14 中央公民館利用状況	212
15 指定文化財	213

警察・消防

1 交通事故発生件数	216
2 原因別交通事故発生件数	216
3 こども等の交通事故発生件数	217
4 不良行為少年の年齢別補導状況	217
5 不良行為少年の行為別補導状況	216
6 刑法犯・特別法犯少年の検挙状況	218
7 刑法犯の認知件数	218
8 消防力の推移	218
9 救急車の出場件数	220
10 火災発生件数及び焼損・損害状況	220
11 原因別火災発生件数	220
12 時間別火災発生件数	221

選挙・公務員

1 衆議院議員・参議院議員の選挙	224
2 千葉県知事・県議会議員の選挙	224
3 市長・市議会議員の選挙	224
4 選挙人名簿登録者数の推移	226
5 投票所別選挙人名簿登録者数	226
6 市職員数の推移	228
7 市職員の年齢別構成	228

財政

1 決算総覧	232
2 一般会計歳入予算及び決算	232
3 一般会計歳出予算及び決算	234
4 特別会計歳入歳出予算及び決算	234
5 公営企業会計予算及び決算	234

柏市のあゆみ

6 市税の推移	236
7 市民税納税義務者数及び平均課税額	236
8 公有財産調書(土地及び建物の面積)	238
9 財政の主要指標	238

付 表

1 柏市民憲章	242
2 平和都市宣言	242
3 市の木	242
4 市の花	242
5 市の鳥	243
6 市の奨励花木	243
7 歴代市長	244
8 歴代議長	244
9 行政組織図	246
10 主な公共施設	254

年月日	主 な で き ご と
昭和 29 9 1	東葛市が誕生
29 10 20	鈴木悦三氏，初代市長に就任
29 11 15	東葛市を柏市と改称
29 11 21	柏市章を制定
30 7 15	市営上水道給水を開始
30 10 1	国勢調査を実施（45,020人 8,586世帯）
30 12 25	市中心部（柏駅前）で大火
31 4 1	国道6号線（呼塚 - 小金間）の第一期工事完了
31 12 27	柏駅西口開設
32 3 1	光ヶ丘出張所を開設
32 3 16	光ヶ丘団地の入居開始
33 11 30	濱嶋千代丸氏，第2代市長に就任
34 10 9	南柏土地区画整理事業が完了
35 4 1	公共下水道工事を着工
35 7	東葛中部地区総合開発事務組合を設立
35 10 1	国勢調査を実施（63,745人 13,673世帯）
36 2 15	柏駅西口土地区画整理事業を着工
37 1 1	第一回元旦マラソンを実施
37 1 19	中央公民館（現柏公民館）が完成
37 9 29	事務組合立火葬場が完成
38 3 28	公明選挙推進都市を宣言
38 5	住宅公団（現住宅・都市整備公団）豊四季台団地工事が着工
38 6 15	市民会館（現柏公民館ホール）が完成
38 6 26	交通安全都市を宣言
39 4 20	豊四季台団地の入居開始
39 11 4	人口10万人を突破
40 2 6	市役所庁舎（現第1庁舎）が開庁
40 10 1	国勢調査を実施（109,237人 27,746世帯）
41 5 1	柏保健所開設
41 8 10	国道16号線（五小 - 若柴間）の第一期工事完了
41 11 13	山澤諒太郎氏，第3代市長に就任
42 6 1	豊四季台団地出張所を開設
43 7	十余二工業団地に第一次企業進出
43 8 1	東口市民プール（現東部市民プール）を開設
44 5 1	勤労青少年ホームを開設
44 7 19	市営総合運動場が完成
45 8 1	西口市民プール（現西部市民プール）を開設
45 10 1	国勢調査を実施（150,635人 40,216世帯）
45 11 21	市の木に「カシワ」を制定
46 4 1	商工会が解散し，商工会議所が発足
46 4 1	柏駅橋上駅舎が完成
46 4 20	常磐線複々線が開通
46 4 20	北柏駅が開設
46 11 17	公設総合地方卸売市場が開場
46 11 18	南柏駅橋上駅舎が完成
47 5 15	柏駅東口市街地再開発事業の本格的工事着工
47 10 27	市民文化会館が開館
47 12 1	菅平かしわ荘を開設
48 2 20	米国カリフォルニア州トーランス市と姉妹都市提携
48 4 1	みどりを守り育てる条例を施行
48 6 1	千代田近隣センターを開設
48 7 1	船戸清掃工場業務を開始
48 9 14	柏駅東口市街地再開発事業が完了

年月日	主なできごと
昭和 49 4	市奨励花木に「ツバキ」「サザンカ」を指定
49 9 20	市民憲章を制定
50 4 1	旭町近隣センターを開設
50 5 1	消費生活センターを開設
50 5 26	人口20万人を突破
50 10 1	国勢調査を実施(203,065人 57,445世帯)
50 10 1	南部出張所を開設
51 3 2	市立図書館(本館)が開館
51 5 13	柏労働基準監督署の開庁
51 10 18	西原出張所を開設
52 4 16	市民体育館・保健センターが開館
52 4 17	医療センター・休日急患歯科診療を開始
53 4 10	市立かしわ幼稚園を開園
53 4 12	市立柏高等学校を開校
53 11 1	全国初の立体式自転車駐輪場を開設
53 11 13	鈴木眞氏,第4代市長に就任
54 3 30	南部近隣センターを開設
54 3 30	豊四季台近隣センターを開設
54 4 11	西原近隣センターを開設
54 4 28	田中近隣センターを開設
54 6 1	北千葉広域水道が通水
54 8 14	旧米軍柏通信所跡地全面返還成る
54 9 1	消防本部新庁舎が完成
54 11 9	ふるさと運動推進協議会が発足
55 3 31	増尾近隣センターを開設
55 4 10	永楽台近隣センターを開設
55 4 17	新大利根橋有料道路が開通
55 4 26	布施近隣センターを開設
55 10 1	国勢調査を実施(239,198人 73,172世帯)
55 10 13	北柏団地の分譲開始
56 3 31	中央公民館完成
56 4 1	手賀沼流域下水道の一部利用開始
56 4 20	松葉出張所を開設
56 4 25	教育福祉会館が開館
56 4 27	常磐自動車道(柏-谷田部間)が開通
57 2 1	行財政改革推進委員会を設置
57 4 1	光ヶ丘近隣センターを開設
57 4 17	新富近隣センターを開設
57 4 20	人口25万人を突破
57 5 24	農業研修センターが完成
57 7 12	柏税務署の業務開始
57 8 23	市役所新庁舎(第2庁舎)を開庁
58 4 12	富里近隣センターを開設
58 4 16	高田近隣センターを開設
58 5 10	行財政改革懇話会が発足
58 7 17	北部市民プールを開設
58 7 21	東武野田線に新柏駅開設
58 9 10	根戸近隣センターを開設
58 11 1	中国河北省承德市と友好都市締結
59 2 18	少年補導センターを開設
59 4 1	自転車の放置防止に関する条例を施行
59 8 2	南部市民プールを開設
59 10 1	新田原近隣センターを開設

年月日	主なできごと
昭和 60 1 24	常磐自動車道,首都高速6号線が同時開通
60 3 20	平和都市を宣言
60 6 6	増尾雨水貯留池が完成
60 7 1	南部運動場を開設
60 10 1	国勢調査を実施(273,128人 84,271世帯)
60 12 17	手賀沼が湖沼水質保全特別措置法(指定湖沼)の指定を受ける
61 2 1	ラブホテル建築規制条例を施行
61 4 11	柏三勢工業団地が完成
61 11 1	「特急ひたち号」柏駅停車
61 12 1	柏市民条例集(ゆびきりげんまん)を発行
62 2 20	柏駅南北自由通路橋が開通
62 3	アメニティ・タウン計画を策定
62 4 1	東京慈恵会医科大学付属柏病院が開院
62 4 1	日本橋女学館短期大学が開校
62 5 1	保健勤労会館が開館
62 7 1	在宅老人デイ・サービス事業を開始
62 8 22	手賀沼花火大会を開催
62 12 3	家庭排水対策広域推進協議会を設置
63 2 22	高田野鳥観察公園が開園
63 4 17	青少年センターが完成
63 5 9	消費生活コーディネーター制度が発足
63 6	医療センター365日夜間診療体制発足
平成 元 1 17	建設省からインテリジェント・シティの指定を受ける
元 3	市立柏高等学校,春の選抜高校野球大会に初出場
元 4 1	南増尾小島の森公園が開園
元 4 20	人口30万人を突破
元 7 1	市制35周年・人口30万人都市記念のシンポジウム開催
元 10 1	公文書公開条例,電子計算機処理に係る個人情報保護条例の施行
元 12 22	緊急通報システムを開始
2 4 1	市立豊四季中学校の開校
2 4 1	医療センター-24時間急病診療を開始
2 4 1	酒井根近隣センター・北部近隣センターを開設
2 10 1	平成2年国勢調査を実施(305,058人 100,398世帯)
2 10 1	訪問歯科診療を開始
3 3 11	常磐新線第3セクター創立
3 3 17	柏市清掃工場竣工式(船戸山高野)
3 4 1	平成3年度当初予算1,000億円突破
3 4 1	「柏市第三次総合計画」スタート
3 4 1	不燃ゴミの収集が月2回に
3 5 1	あけぼの山公園に茶室を設置
3 6 6	県立柏の葉公園コミュニティ体育館オープン
3 9 1	6都県市合同防災訓練実施
3 10 4	菅平かしわ荘20周年記念式典実施
3 11 1	テレホンガイドかしわスタート
3 11 17	国民文化祭ちば91・日本舞踏の祭典を開催
3 11 20	柏市公設総合地方卸売市場開設20周年記念式典実施
3 11 30	グアムと友好都市提携
4 1	柏駅西口の整備構想策定
4 1 21	成人病の健康診査に登録制度導入
4 2 18	ごみの減量化と再資源化のため,ごみ減量推進協議会発足
4 3 31	市営北柏住宅完成
4 4 1	柏市立柏高校国際科開設
4 4 1	柏市土地開発公社設立

年月日	主 な で き ご と
平成 4 4 7	小柳町上空通路開通
4 4 8	葉山十余二線開通
4 4 15	ふるさと農園オープン
4 4 23	柏駅西口行政サービスセンター・市民ギャラリーオープン
4 4 23	東武柏駅南口改札供用開始
4 5 5	伊勢ヶ浜部屋完成土俵開き（相撲部屋）
4 6 2	北部まちづくり相談センターオープン
4 6 20	国際交流協会発足
4 7 1	市長への手紙スタート
4 7 1	国立がんセンター東病院開院
4 7 1	千葉東葛飾間広域幹線道路建設促進期成同盟会発足
4 7 1	市内全域で牛乳パック回収開始
4 7 7	地域防災無線システムスタート
4 7 25	バルセロナオリンピックに柏から4人の選手が出場
4 8 7	広報モニター制度導入
4 8 11	体験農園オープン
4 10 1	いずみ園オープン
4 10 25	農産物加工実習施設完成
4 10 31	柏市立柏高校が全日本吹奏楽コンクールで銀賞受賞
4 11 24	生産緑地の都市計画決定が告示され118ヘクタールを指定
4 11 29	市役所をはじめとする市の施設が完全週休2日制
5 1 27	アメリカスペースシャトル「エンデバー」に搭乗した宇宙飛行士の毛利衛さんが来柏、麗沢大学で講演
5 2 10	市民親善使節団がトランス市を訪問、市立柏高校吹奏楽部が記念公演を開催
5 3 1	新たに、ふるさと農園180区画を整備
5 3 25	市役所口ビエに「柏情報ステーション」を設置
5 3	下水道普及率53パーセントに
5 3 29	自然や環境のガイドブック「柏の自然発見」を発行
5 4 1	助役2人制始まる
5 4 20	あけぼの山に「風車と水辺の広場」が完成
5 5 7	中学校給食2校で開始
5 7 1	資源品として、家庭で不要になった布団を回収
5 7 5	柏市立柏病院が開院
5 8 1	「調査中」と表示したステッカーを貼付する、放置車両対策を開始
5 10 1	モデル地区で瓶・缶混入ごみの取り残し開始
5 10 7	南部近隣センターの体育館が完成
5 10 9	柏の葉公園センターがオープン
5 10 13	市民親善使節団が承德市を訪問
5 11 11	南部老人福祉センター開設
5 11 16	柏レイソルのJリーグ加入見送り
5 11 17	制限付き一般競争入札を試行
5 11 20	流通経済大学柏高校ラグビー部が2年連続で全国大会出場決定
5 11 21	本多 晃氏、第5代市長に就任
5 11 30	承德市から経済交流代表団が来柏
6 1 4	消費生活センター、内職相談所が新装オープン
6 2 21	6か国語で表示したごみ集積所の看板を40か所に設置
6 3 7	東部消防署に高規格救急車を配備
6 3 22	東武増尾駅にエスカレーターを設置
6 3	「柏市老人保健福祉計画」策定
6 3	「一般廃棄物処理基本計画」策定
6 4 1	第1庁舎2階に「すこやか相談窓口」を設置
6 4 1	(財)柏市福祉公社を開設
6 4 1	市政モニター制度がスタート

年月日	主 な で き ご と
平成 6 4 1	南部老人福祉センター内に南部在宅介護支援センターを開設
6 4 29	あけぼの山農業公園オープン
6 6 1	外国人アドバイザー制度がスタート
6 6 16	柏の葉公園に日本庭園「牧が原」がオープン
6 8 1	老人保健施設「さかき光陽」内に在宅介護支援センターを開設
6 8 23	JR北柏駅の階段増設とエスカレーター設置工事が完成
6 11 15	柏レイソルのJリーグ加入決定
6 11 19	福島県只見町、青森県柏村とふるさと交流都市提携に調印
6 11 20	市制施行40周年記念式典を開催
6 11 20	「市の花」、「市の鳥」を制定
6 12 1	市役所庁舎内を分煙化
7 1 17	阪神・淡路大震災の被災地、神戸市・芦屋市に救助・救援隊を派遣
7 2 7	柏ごみの歴史展を開催
7 2 18	柏市のごみ問題を考える「子どもごみサミット」を開催
7 3 15	柏市平和都市宣言10周年と戦後50周年を記念し、「平和書道展」を開催
7 3	東部消防署逆井分署が完成
7 4 1	市組織の一部を改正し、組織の簡素化と合理化を図る
7 4 3	財団法人柏市みどりの基金を設立
7 7	「大規模震災緊急対策計画」策定
7 10 1	国勢調査を実施(317,750人,111,129世帯)
7 10 1	あけぼの山農業公園で八朔相撲が34年ぶりに復活
7 10 29	第一回手賀沼マラソンを実施
7 11 17	ウイングホール柏斎場が業務開始
8 1 12	ふるさと交流都市の特産品販売店「フロックス」が開店
8 1 20	増尾台に防災備品倉庫が完成
8 2 20	市立砂川美術工芸館が開館
8 3 27	第3次総合計画を改定
8 4 8	増尾台にヘルパスステーションが開所、在宅介護支援センターが4カ所に
8 5 27	付属機関の委員に公募制を導入
8 8 8	病原性大腸菌O-157が全国で猛威を奮い、「広報かしわ」でも号外を発行
8 9 2	福祉車両「こらくだくん」による車いすの送迎サービスを開始
8 10 1	粗大ごみ収集を有料化、レンタサイクル・駐輪場の一時利用がスタート
8 10 27	第2回手賀沼マラソンを開催
8 10 28	柏・グアム友好都市締結5周年を記念し、市民親善施設団をグアムに派遣
8 11 9	柏レイソルが5位でJリーグ'96を終了、カレカ選手引退
8 11 15	さわやかちば県民プラザが開館、東葛テクノプラザ起工式
8 11 18	東京大学新キャンパス起工式
8 11 23	流経大柏高校ラグビー部が2年連続4回目の花園出場決定
9 1 21	市立病院に眼科を新設
9 1 29	柏公民館等複合施設(仮称)の建設工事開始
9 2 25	水戸市と災害時の応援協定を締結
9 3 30	豊四季台近隣センター体育館がオープン
9 3 31	「ノーマライゼーションかしわプラン」を作成
9 3 31	柏警察署が新庁舎へ移転
9 3 31	下水を利用する防災用簡易堰を松葉町六丁目に設置
9 4 1	消防指令センターを開設
9 4 1	ペットボトルの分別資源化を開始
9 6 8	豊四季駅南口土地区画整理事業に着工
9 7 1	柏市ばい捨て及び違反ごみ出し防止条例を施行
9 7 26	柏まつりに「ねぶた」が復活
9 7 31	第二清掃工場の環境アセスメントで現地調査を開始
9 8 26	市内106の事業所と「環境保全協定」を締結
9 9 1	柏市のホームページを開設

年月日	主 な で き ご と
平成 9 9 8	戸籍事務の電算業務を開始
9 9 20	柏駅西口サービスセンターが土曜開庁(9時～17時)と業務拡大を行う
9 10 1	柏駅西口歩道橋が開通
9 10 2	姉妹都市25周年記念でトランス市民親善施設団来柏
9 10 7	J R 柏駅改良工事に着工
9 10 20	野田ナンバーが誕生
9 10 26	市長選で本多市長が再選
9 11 22	流経大柏高校ラグビー部3年連続で全国大会出場決定
10 3 16	市民活動情報システムを開始
10 4 19	北部整備計画公聴会を開催
10 4 26	「ダイオキシン対策と第二清掃工場」シンポジウムを開催
10 5 1	南部市民農園がオープン
10 7 1	柏市老人保健施設「はみんぐ」がオープン
10 7 12	J R 柏駅快速線ホーム拡幅工事完了、供用を開始
10 8 22	柏市防災推進員制度が発足
10 10 5	広池学園通り地区が都市景観大賞を受賞
10 10 10	ストリート・ブレイク'98かしわ「街づくりイメージアップシンポジウム」を開催
10 11 2	「柏パートバンク」・「柏ワークプラザ」を開設
10 11 12	県立東葛テクノプラザがオープン
11 1 12	「潤いと活力あるまちづくり」優良地方公共団体として自治大臣表彰を受賞
11 2 26	科学警察研究所落成式に天皇・皇后両陛下がご出席
11 3 1	柏市市営駐車場(柏セントラルプラザ内)がオープン
11 3 20	柏市地域振興券の交付開始
11 3 29	県立柏陵高校野球部が春の選抜大会に出場
11 4 1	アミュゼ柏がオープン
11 4 1	フレッシュ教員派遣制度を導入、市内小学校へ派遣
11 4 1	県立柏の葉公園総合競技場がオープン
11 4 8	J R 柏駅南口が開設
11 4 24	柏ふるさと大橋が開通
11 5 1	酒井根下田の森がオープン
11 7 5	天皇陛下が東葛テクノプラザをご視察
11 7 6	市立砂川美術工芸館の入館者が2万人を突破
11 8 12	市立柏高校女子柔道部がインターハイで団体2連覇
11 8 18	県立柏陵高校野球部が夏の甲子園大会に出場、ベスト8に
11 9 25	柏市を主会場に県民体育大会を開催、柏市は総合4位
11 10 1	ふるさと産品「かしわ工房」を本格販売
11 10 1	介護保険制度・要介護認定申請の受付開始
11 10 31	第5回手賀沼エコマラソン大会に過去最高の6,800人が参加
11 11 3	柏レイソルが'99Jリーグナビスコカップで初優勝
11 11 20	流経大柏高校ラグビー部5年連続で全国大会出場決定
12 1 1	市立柏高校吹奏楽部が、アメリカカリフォルニア州で行われた「ローズパレード」に出場
12 4 1	柏の葉に東京大学柏キャンパスの物性研究所と宇宙線研究所がオープン
12 4 1	北柏と豊四季台にデイサービスセンターが新設
12 4 20	柏駅東口のサンサン広場(ダブルデッキ)にエレベーターが完成
12 5 25	26年の歳月をかけた北千葉導水路が完成
12 7 1	職員が出向く柏市民まちづくり講座を開講
12 8 11	市立柏高校女子柔道部がインターハイで団体3連覇
12 9 14	シドニーオリンピックに柏から2人の選手が出場
12 10 1	国勢調査を実施(327,851人,121,221世帯)
12 10 1	柏市公文書公開制度が柏市情報公開制度として、新たにスタート
12 10 18	シドニーパラリンピックに柏から1人の選手が出場
12 10 30	中原小学校の児童5人が、手賀沼の調査レポートで環境庁長官賞を受賞
12 11 11	柏第8小学校でP C B問題

年月日	主 な で き ご と
平成 12 11 18	流経大柏高校ラグビー部6年連続8度目の全国大会出場決定
12 12 1	市立介護老人保健施設「はみんぐ」に隣接して、リハビリ広場が完成
13 1 7	ジャパンエナジーが全日本総合バスケットボール選手権大会(皇后杯)で優勝
13 1 31	柏中学校の新校舎が完成
13 2 2	近隣センター予約システムがスタート
13 2 23	柏駅南口自由通路が拡張し、ファミリーかしわビルに新たな出入り口が完成
13 2 26	プラスチックごみ圧縮保管施設と再商品化施設が完成
13 3 6	柏市役所新庁舎がISO14001の認証取得
13 3 7	ジャパンエナジーが女子バスケットボールのWリーグで優勝
13 3 16	介護予防センター「いきいきプラザ」がオープン
13 4 1	柏市第四次総合計画がスタート
13 4 1	柏ブラネット本格稼働
13 4 17	IT講習会がスタート
13 4 28	増尾城址(し)総合公園バーベキューサイトがオープン
13 6 28	市内中学校教諭が結核に
13 7 11	江戸川台駅～東京駅間の高速路線バスが運行開始
13 8 15	スポーツ施設予約システムがスタート
13 8 27	市長交際費をホームページで公開
13 9 11	台風15号の影響で利根川調節池が冠水
13 9 30	市立柏高校吹奏楽部が全日本吹奏楽コンクールで金賞受賞
13 10 1	かしわウェルカムプラザがオープン
13 10 15	柏市・流山市・我孫子市・沼南町による住民票等の共同発行が開始
13 10 19	議長交際費をホームページで公開
13 10 20	逆井中学校駅伝部が東葛駅伝で優勝
13 10 28	柏市長選挙。本多市長が三選
13 11 1	布施弁天の本尊が12年に1度のご開帳
13 11 3	市立柏高校女子柔道部が選抜新人柔道大会で優勝
13 11 7	逆井中学校駅伝部が千葉県中学校駅伝で優勝
13 11 17	流通経済大学付属柏高校ラグビー部が県大会7連覇
14 1 13	ジャパンエナジーが女子バスケットボール全日本総合選手権(皇后杯)で2年連続11回目の優勝
14 2 1	防災協力農地制度を開始
14 3 13	ジャパンエナジーが女子バスケットボールWリーグで2年連続8回目の優勝
14 4 1	柏市リサイクルプラザがオープン
14 4 11	女性のこころと生き方の相談窓口を開設
14 4 23	柏市・我孫子市・沼南町まちづくり研究会を設置
14 5 1	介護予防センター「ほのぼのプラザますお」がオープン
14 5 7	ブックスタート事業を開始
14 5 17	柏レイソルの明神選手がサッカーワールドカップ日本代表に選出
14 6 4	サッカーワールドカップ、パブリックビューイングをアミュゼ柏で開催
14 6 24	柏駅東口ダブルデッキにエスカレーターが完成
14 7 7	柏レイソルの明神・黄・柳の各選手に柏市スポーツ顕彰、明神選手に史上5人目の市民特別功労賞を授与
14 8 1	柏駅東口ダブルデッキに案内板を設置
14 8 5	住民基本台帳ネットワークシステムがスタート
14 8 15	手賀沼周遊レンタサイクルがスタート
14 8 20	市内の中学生による子供議会を開催
14 8 21	千葉の花県民会議がアミュゼ柏で開催
14 9 1	柏の葉で7都県市合同防災訓練を実施
14 9 1	市立柏病院に麻酔科を新設
14 9 7	公設市場の井戸水から大腸菌などが検出
14 9 18	公設市場で低温大物せり場と水産物低温荷さばき所の使用を開始
14 9 28	全日本吹奏楽コンクールで酒井根中が銀賞を受賞

柏市の1年

年月日	主なできごと
14 9 29	全日本吹奏楽コンクールで市立柏高校が2年連続8回目の金賞を受賞
14 10 3	姉妹都市提携30周年を記念してトーランス市から使節団が来柏
14 10 19	逆井中学校が東葛飾地方中学校駅伝競走大会でV2
14 10 25	柏市・我孫子市・沼南町まちづくり研究会から広域的まちづくり研究報告書が提出
14 11 6	逆井中学校が千葉県中学校駅伝競走大会でV2
14 11 16	流通経済大学付属柏高校ラグビー部が県大会8連覇。全国大会へ
14 12 1	逆井中学校が関東中学校駅伝大会で初優勝
14 12 7	市立柏病院で肝臓専門外来を開始
15 1 12	光ヶ丘が本拠地のジャパンエナジーが女子バスケットボール全日本総合選手権(皇后杯)で3年連続12回目の優勝
15 2 1	積水化学工業女子陸上部の本拠地が柏へ移転
15 2 5	柏みらい農場が設立
15 2 6	米国トーランス市と姉妹都市提携30周年を記念して市長一行が同市を訪問
15 2 10	柏市・沼南町合併検討会を設置
15 2 15	スポーツ施設と近隣センター施設のインターネット予約を開始
15 2 23	東武野田線豊四季駅自由通路が完成
15 3 16	ジャパンエナジーがWリーグで三連覇し、皇后杯と合わせて3年連続2冠を達成
15 3 21	市立柏高校女子バレー部が全国高校バレーに初出場し、初勝利
15 3 31	柏市福祉公社が解散
15 4 1	第2期柏市介護保険事業計画がスタート
15 4 1	柏の葉地区に千葉大学環境健康フィールド科学センターが開設
15 5 5	第1回モバイルフードコンテストを実施
15 5 12	柏市と沼南町が県の合併支援重点地域に指定
15 6 1	市立柏病院の建物内が全面禁煙に
15 6 13	柏駅西口～羽田空港間を結ぶ高速バスが運行開始
15 6 25	県高校総体団体柔道女子で、市立柏高校が9連覇
15 6 26	柏駅周辺が国の都市再生緊急整備地域に指定
15 7 1	柏市・沼南町合併協議会を設置
15 7 15	インターネット上に就労支援サイト「わくわくかしわ」を開設
15 7 17	友好都市締結20周年記念で中国承德市代表团が来柏
15 8 10	柏市議会議員選挙。新議員36人が選出
15 8 25	住民基本台帳ネットワークシステム第2次サービスが稼働
15 8 26	第2回柏市と沼南町合併協議会で、沼南町を柏市へ編入することを決定
15 9 1	市施設が全面禁煙に
15 9 30	移動図書館が巡回終了
15 10 1	新しくなった南柏駅東口駅前広場が供用開始
15 10 1	市道23-214号線が開通。これに伴い11日から柏駅～慈恵医大柏病院のバス路線が開通
15 10 3	第3回柏市・沼南町合併協議会で新市の名称を「柏市」に決定
15 10 8	つくばエクスプレスの市内の駅名が「柏の葉キャンパス」「柏たなか」に決定
15 10 18	東葛飾地方中学校駅伝競走大会で酒井根中が初優勝
15 10 21	友好都市締結20周年を記念して市長一行が承德市を訪問
15 11 1	全日本吹奏楽コンクール全国大会で酒井根中が金賞受賞
15 11 4	児童虐待防止マニュアルを作成。かしわSOS子どもホットラインを設置
15 11 8	千葉県中学校女子駅伝大会で逆井中が初優勝
15 11 9	衆議院議員総選挙
15 11 22	流経大柏高が全国高校ラグビー大会千葉大会で9連覇
15 12 1	柏市駐輪場条例が施行
15 12 1	エンジョイ・パトロールを開始

1月	新春マラソン 浦安の舞 消防出初式 たこあげ大会 書き初め大会 成人式 船戸のおびしゃ かるた大会	7月	市民プール開場 柏まつり
2月	豆まき かしわ葉福祉まつり	8月	観光農園開園 秋季市民体育大会 篠籠田の獅子舞 大室盆綱
3月	観光いちご園の開園 柏ふるさと駅伝 健康まつり 春季火災予防運動 3月議会	9月	秋の交通安全運動 家庭婦人スポーツ大会 サツマイモ観光園の開園 9月議会 防災訓練
4月	さくらまつり 市民祭り大会 春の交通安全運動 カタクリの見ごろ	10月	八朔相撲 柏寿荘まつり 柏市文化祭 公民館まつり 秋の植木まつり 手賀沼エコマラソン
5月	レンゲまつり 春の植木まつり 水道週間 勤労者芸術展 ゴミゼロ(環境美化運動)	11月	じゅげむ芸能大会 農業まつり 秋季火災予防運動 青和園祭 ふれあいウォーク
6月	心身障害者(児)スポーツ大会 6月議会 水道週間	12月	12月議会 人権週間 歳末たすけあい募金運動

柏市の1日(平成15年)

			
出生 7.9人	死亡 5.0人	転入 55.7人	転出 56.1人
			
婚姻 5.5組(14年)	離婚 1.7組(14年)	ごみ(1人当り市収集量) 425.7g(14年度)	下水道(処理量) 101.9千立米(14年度)
			
郵便物(配達) 16.4万通(14年度)	都市ガス(販売量) 225.4千立米	上水道(給水量) 97.6千立米(14年度)	乗車・乗降客(14年度) JR柏駅(乗車客)147千人 東武柏駅(乗降客)167千人
			
酒類(消費量) 51.1千リットル(14年度)	火災(発生件数) 0.3件	交通事故(発生件数) 30.0件	救急出場 32.0件

市民生活

人口密度 (1k㎡当りの人口) 平成15.10.1	1世帯当りの人員 平成15.10.1	1世帯当りの 加入電話施設数 平成15.1.31	1世帯当りの乗用自動車 台数(軽自動車を含む) 平成15.4.1
			
4,563.0人	2.6人	1.0台	1.0台
市民1人当りの市税 (個人市民税) 平成14年度	市民1人当りの 都市公園面積 平成15.4.1	市職員1人当りの 市民数 平成15.4.1	消防職員1人当りの 市民数 平成15.4.1
			
65,716円	4.0㎡	131.1人	9,128.5人
教員1人当りの 児童数及び生徒数 平成15.5.1	市民1人当りの 予算(一般会計) 平成15年度	1商店当りの 年間商品販売額 平成14年	1工場当りの 製造品出荷額等 平成14年(4人以上)
			
小学校 22.7人 中学校 18.0人	273,461円	卸売業 718百万円 小売業 204百万円	1,140百万円

国際交流

姉妹・友好都市

1 トーランス市(アメリカ合衆国カリフォルニア州)

・提携年月日

昭和48年2月20日

・提携経緯

柏市とトーランス市との姉妹都市は、柏ライオンズクラブがアメリカ合衆国カリフォルニア州のライオンズクラブと姉妹クラブ関係を協議している過程で、昭和45年6月、柏ライオンズクラブ会長渡辺三城氏が、山澤諒太郎市長、高橋一成市議会議員に「先進国である米国内で類似都市と姉妹関係を持つことが、柏市の文化向上のため望ましい」と進言したことが契機である。

その後、国際的実業家藤村義朗氏に姉妹都市の紹介を依頼したところ、トーランス市に話が持ちかけられた。また、昭和46年11月にアメリカ合衆国ハワイ州で開催された太平洋アジア都市会議の席上、両市長が姉妹都市提携について意見を交換し、協議を行った。そして、昭和47年1月、トーランス市から正式に「姉妹都市を結びたい」旨の申し入れがあった。

昭和48年1月に開催された柏市議会議員全員協議会で姉妹都市提携の賛同を得た。

これを受けて、同年2月20日にトーランス市で両市長が調印を行い、我が国で159番目の姉妹都市となった。

・トーランス市の概要

トーランス市は、アメリカ合衆国カリフォルニア州ロサンゼルス市の南方約17マイル(27.4km)に位置し、人口約14万人を擁するロサンゼルス南部の商業の中心都市である。

市域は約54km²にわたり、長期的な都市計画のもと、工業・商業・住宅地域が整然と区画整理され、工業・商業と住民生活とのバランスのとれた、住みよい環境づくりがすすめられ、1956年には全米都市連盟から「歪みのない発展」をしたということで全米賞を受けている。

気候は、一年を通じて温暖で過ごしやすく、ウエストコーストの美しい街として知られている。



2 承德市(中華人民共和国河北省)

・締結年月日

昭和58年11月1日

・締結経緯

昭和55年7月、柏市友好都市訪中団(団長 鈴木眞・柏市長)が承德市を訪問して、承德市長と懇談し、友好都市締結に関する意見を交換する。

その後、承德市長から「両市民の往来を盛んにし、相互理解を深めたい」旨の希望が伝えられる。

昭和58年2月、張喚群・承德市長から柏市長宛「友好都市締結の条件は成熟した」との書簡が送られる。同年7月柏市・承德市友好都市締結先遣代表団(団長伊藤武・市議会議員)が承德市を訪問、友好都市締結に係る諸事項を協議した。同年11月1日柏市において、范文彬・承德市長と鈴木眞・柏市長が出席して、友好都市締結の調印を行った。

・承德市の概要

承德市は、中華人民共和国河北省東北部に位置し、首都北京から約250kmの距離にある。市の総面積は39,549km²、人口約400万人を擁している。

農業は、穀物類や蔬菜類の他に果実やワラビなども生産している。

工業は鉄鋼、石炭、機械、化学工業や紡績のほか軽工業も盛んである。特に絹織物や缶詰食品などは輸出も行っている。

承德市は輝かしい歴史と文化をもち、その山紫水明の素晴らしさや古跡は、国外にも名声を馳せている。清朝時代には、皇帝が毎年夏の間この地に移り避暑を兼ね政務を執り行ったことから、第二の政治活動の場となった。特に「避暑山荘」、「外八廟」は有名である。



3 グアム（アメリカ合衆国准州）

・提携年月日

平成3年11月30日

・提携経緯

昭和57年頃から、『柏まつり』を通じ、柏市とグアムとの交流が始まり、昭和60年からは、ミス・グアムやグアム政府観光局代表が柏まつりに花を添えてきた。

平成2年2月、柏グリーン・ライオンズクラブとグアムマリアナス・ライオンズクラブが姉妹クラブを提携。その後ライオンズ同士で青少年の交換派遣を行うなど、交流が深まりを見せた。

こうした経過を経て、平成3年5月、柏グリーン・ライオンズクラブから柏市とグアム政府の親善提携を求める陳情書が提出され、平成3年第2回定例市議会において全会一致で採択された。

そこで、同年7月、柏市長からグアム政府知事に書簡により親善提携の申し入れを行い、同年11月30日グアムにおいて、柏市長鈴木真とジョセフ・アダ、グアム政府知事が出席し、友好都市提携の調印を行った。

・グアムの概要

グアム島は、火山の爆発によりできた島で、西部太平洋のマリアナ諸島の南端に位置し、島の面積は約541km²、人口約13万人。東京から南へ2,546km、飛行機で約3時間半ということから、身近な海外リゾート地として有名。

気候は、典型的な熱帯性気候で、年間を通じて温度変化が少なく、年平均気温は27度。通常、12～4月までが乾期で、5～11月までが雨期に分けられ、雨期にはスコール程度の降雨が見られる。



土地・気象

1 柏市の位置

本市は千葉県の北西部に位置し、東西の距離は約10.5km、南北の距離は約15.0km、面積は約73km²である。

東は手賀沼、大津川をはさんで我孫子市、沼南町に接し、北は利根川を境に茨城県守谷町、利根運河を境として野田市に、また西南は流山市と松戸市に接し、東葛飾地域のほぼ中心に位置している。

市内には、鉄道では東西にJR東日本・常磐線、菅団地下鉄・千代田線が乗り入れ、南北に東武・野田線が通っている。道路では東京・茨城方面への国道6号線や常磐自動車道、埼玉・千葉方面への国道16号線が通っており、首都圏の放射・環状両方向の交通幹線の交差点部に位置する交通の要衝となっている。

緯度・経度・標高

方位	地点	東 経	北 緯
極 東	弁天下地先	140° 2 2	
極 西	西原一丁目地先	139° 54 59	
極 南	南逆井四丁目地先		35° 47 43
極 北	船戸山高野字江川地先		35° 55 58

	標 高	距 離	面 積
最 高	約32m 南増尾周辺	東西 約10.5km	72.91km ²
最 低	約5m 手賀沼周辺	南北 約15.0km	国土地理院

注) 面積は平成5年7月1日現在。

2 柏市役所の位置

東 経	北 緯
139° 58 46	35° 51 54

資料 国土地理院

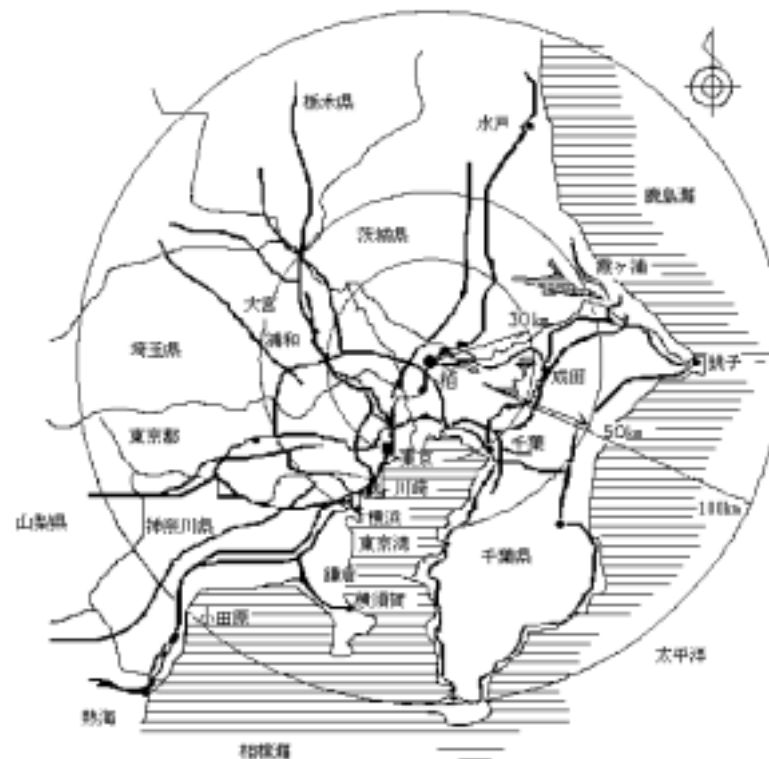

3 気象状況

年 月	気 温 ()			風 向 最多風向	風 速(m/s) 別 日 数				
	最高	最低	平均		0.5以下	0.6~3.0	3.1~5.0	5.1~10.0	10.1以上
平成11年	35.6	-3.7	15.9	南	-	291	61	13	-
12	36.4	-3.6	15.6	南	-	313	45	8	-
13	37.5	-5.7	15.1	南	-	298	65	2	-
14	37.2	-2.9	15.9	北北西	-	289	71	5	-
平成14年	35.4	-3.5	15.1	北北西	-	295	65	5	-
1月	14.1	-3.5	3.9	西北西	-	22	9	-	-
2月	14.5	-2.8	4.9	北北西	-	23	5	-	-
3月	21.1	-2.3	7.4	北西	-	21	7	3	-
4月	26.6	3.1	14.1	南	-	18	12	-	-
5月	27.1	8.3	17.8	東北東	-	26	5	-	-
6月	34.4	15.0	22.3	南	-	26	4	-	-
7月	32.4	16.7	21.7	南南東	-	26	5	-	-
8月	35.4	17.9	25.2	南	-	28	2	1	-
9月	34.5	10.4	23.1	西北西	-	23	7	-	-
10月	28.7	8.9	20.9	西北西	-	31	-	-	-
11月	24.3	3.1	13.1	北西	-	27	3	-	-
12月	18.0	-2.9	7.3	北西	-	24	6	1	-

平均風速 (m/s)	雨 量 (mm)		湿 度 (%)			天 候 (日)			
	最大日量	降雨量	最高	最低	平均	晴	曇	雨	雪
2.3	81.0	1,243.0	99	17.0	73.4	204	116	45	-
2.3	104.0	1,234.5	98.9	16.1	69.0	213	115	38	-
2.2	148.0	1,169.0	99.2	19.3	72.7	183	120	57	-
2.3	66.0	1,067.5	98.9	16.5	71.6	213	96	55	1
2.3	124.0	1,581.5	98.3	20.8	73.6	185	107	72	1
2.3	37.0	86.5	98.3	20.8	62.0	26	2	3	-
2.1	12.0	44.0	97.8	21.5	68.9	17	7	4	-
2.7	43.0	139.5	97.6	22.1	64.2	17	5	9	-
2.9	52.5	119.0	97.3	23.9	71.9	16	7	7	-
2.2	58.0	178.5	96.7	21.1	74.7	16	8	7	-
2.3	22.5	63.0	96.4	25.3	79.3	10	14	6	-
2.4	25.4	124.5	96.4	35.4	84.2	4	17	10	-
2.4	124.0	320.0	96.5	43.1	81.7	14	11	6	-
2.4	72.5	112.5	96.9	31.9	76.5	13	11	6	-
2.0	67.0	154.5	97.1	29.6	73.9	14	13	4	-
1.9	59.0	194.0	97.4	31.1	80.0	15	8	7	-
2.1	22.0	45.5	97.9	26.6	66.3	23	4	3	1

資料 消防本部

4 土地の地目別面積

区 分	平 成 1 1 年		平 成 1 2 年	
	面 積 m ²	構 成 比 %	面 積 m ²	構 成 比 %
総 数	72,930,000	100.00	72,930,000	100.00
宅 地 の 計	26,111,747	35.80	26,512,006	36.35
工 業 地	1,616,215	2.22	1,635,274	2.24
商 業 地	558,857	0.77	548,247	0.75
住 宅 地	17,992,255	24.67	19,246,915	26.39
そ の 他	5,944,420	8.15	5,081,570	6.97
田	7,424,182	10.18	7,119,106	9.76
畑	10,257,202	14.06	10,066,625	13.80
山 林	4,603,657	6.31	4,499,080	6.17
原 野	610,147	0.84	845,727	1.16
池 沼	10,110	0.01	10,087	0.01
雑 種 地 の 計	6,929,342	9.50	6,767,446	9.28
ゴルフ場・鉄軌道等	1,069,815	1.47	1,069,684	1.47
その他の雑種地	5,859,527	8.03	5,697,762	7.81
そ の 他	16,983,613	23.29	17,109,923	23.46

注) 非課税土地を含む。

区 分	平 成 1 3 年		平 成 1 4 年		各 年 1 月 1 日 現 在 平 成 1 5 年	
	面 積 m ²	構 成 比 %	面 積 m ²	構 成 比 %	面 積 m ²	構 成 比 %
総 数	72,910,000	100.00	72,910,000	100.00	72,910,000	100.00
宅 地 の 計	26,718,691	36.65	26,882,805	36.87	26,966,212	36.99
工 業 地	1,631,950	2.24	1,634,895	2.24	1,671,751	2.29
商 業 地	545,686	0.75	545,198	0.75	480,188	0.66
住 宅 地	19,442,486	26.67	19,669,529	26.98	21,252,028	29.15
そ の 他	5,098,569	6.99	5,033,183	6.90	3,562,245	4.89
田	7,107,524	9.75	7,103,767	9.74	6,971,573	9.56
畑	9,983,656	13.69	9,911,263	13.59	9,747,459	13.37
山 林	4,431,628	6.08	4,390,889	6.02	4,283,511	5.88
原 野	826,014	1.13	803,265	1.10	800,174	1.10
池 沼	10,087	0.01	10,087	0.01	10,087	0.01
雑 種 地 の 計	6,700,248	9.19	6,618,100	9.08	6,673,720	9.15
ゴルフ場・鉄軌道等	1,042,500	1.43	422,127	0.58	421,004	0.58
その他の雑種地	5,657,748	7.76	6,195,973	8.50	6,252,716	8.58
そ の 他	17,132,152	23.50	17,189,824	23.58	17,457,264	23.94

資料 資産税課「固定資産概要調書」

5 地価公示価格及び基準地価格

地価公示価格			単位：円/㎡ 各年1月1日現在				
標準地番号	標準地の所在・地番並びに住居表示	用途地域等	平成11年	平成12年	平成13年	平成14年	平成15年
柏 - 1	泉町 766番90 「泉町9-19」	第一種住居地域	270,000	252,000	237,000	229,000	221,000
- 2	千代田二丁目 1514番119 「千代田2-3-23」	第一種中高層住居専用地域	243,000	227,000	213,000	206,000	200,000
- 3	柏字中大町 554番5	第一種低層住居専用地域	191,000	178,000	162,000	148,000	140,000
- 4	旭町六丁目 921番50 「旭町6-1-47」	第一種低層住居専用地域	201,000	185,000	172,000	163,000	144,000
- 5	大室字張間内 1874番201	第一種低層住居専用地域	157,000	145,000	139,000	129,000	121,000
- 6	逆井四丁目 1051番76 「逆井4-37-5」	第一種低層住居専用地域	159,000	146,000	134,000	121,000	110,000
- 7	ひばりが丘 674番275 「ひばりが丘13-19」	第一種中高層住居専用地域	210,000	193,000	180,000	167,000	155,000
- 8	つくしが丘三丁目 1807番117 「つくしが丘3-21-4」	第一種低層住居専用地域	209,000	194,000	177,000	161,000	147,000
- 9	豊四季字低見台 636番2	第一種低層住居専用地域	195,000	181,000	166,000	150,000	139,000
- 10	あけぼの二丁目 197番7 「あけぼの2-5-23」	第一種住居地域(準防火)	209,000	189,000	176,000	164,000	150,000
- 11	西柏台一丁目 141番220 「西柏台1-4-8」	第一種低層住居専用地域	164,000	153,000	138,000	126,000	116,000
- 12	松ヶ崎字熊野山 1204番43	第一種低層住居専用地域	168,000	155,000	144,000	132,000	121,000
- 13	高田字西中上 224番96	第一種住居地域	163,000	150,000	139,000	128,000	117,000
- 14	花野井字北花崎 758番18	第一種住居地域	149,000	137,000	126,000	116,000	110,000
- 15	花野井字上前留 626番28	第一種低層住居専用地域	138,000	126,000	117,000	107,000	104,000
- 16	十余二字北庚塚 297番333	第一種中高層住居専用地域	154,000	141,000	132,000	126,000	116,000
- 17	花野井字三畝割 1160番130	第一種低層住居専用地域	151,000	139,000	122,000	110,000	107,000
- 18	今谷上町字並木通 36番9	第一種低層住居専用地域	208,000	190,000	174,000	158,000	151,000
- 19	豊上町 2番27	第一種低層住居専用地域	175,000	164,000	152,000	139,000	127,000
- 20	明原三丁目 74番17 「明原3-19-5」	第一種中高層住居専用地域	233,000	217,000	201,000	192,000	187,000
- 21	東中新宿三丁目 140番107 「東中新宿3-18-4」	第一種低層住居専用地域	183,000	170,000	154,000	139,000	127,000
- 22	松葉町六丁目 39番8	第一種低層住居専用地域	203,000	183,000	168,000	157,000	145,000
- 23	桜台 915番21 「桜台12-11」	第一種住居地域	206,000	191,000	177,000	163,000	153,000
- 24	千代田三丁目 1514番52 「千代田3-14-4」	第一種低層住居専用地域	217,000	202,000	190,000	178,000	173,000
- 25	八幡町 1390番84 「八幡町3-38」	第一種低層住居専用地域	178,000	164,000	153,000	144,000	129,000
- 26	永楽台二丁目 87番7 「永楽台2-4-11」	第一種低層住居専用地域	204,000	190,000	173,000	160,000	148,000
- 27	中新宿一丁目 320番55 「中新宿1-18-2」	第一種住居地域	184,000	171,000	159,000	146,000	132,000
- 28	南柏二丁目 4番14外 「南柏2-3-17」	第一種住居地域	270,000	248,000	219,000	206,000	193,000
- 29	加賀一丁目 1827番50 「加賀1-23-5」	第一種低層住居専用地域	206,000	190,000	175,000	155,000	140,000
- 30	新柏三丁目 9番8外	第一種低層住居専用地域	205,000	190,000	174,000	158,000	147,000
- 31	増尾台二丁目 1881番109 「増尾台2-23-9」	第一種低層住居専用地域	192,000	178,000	164,000	146,000	132,000
- 32	明原一丁目 30番19 「明原1-3-14」	第一種住居地域	249,000	230,000	214,000	202,000	196,000
- 33	酒井根三丁目 770番32 「酒井根3-15-2」	第一種低層住居専用地域	175,000	162,000	150,000	133,000	120,000
- 34	南逆井二丁目 1614番27 「南逆井2-9-5」	第一種低層住居専用地域	176,000	160,000	143,000	128,000	117,000
- 35	戸張字中屋敷 1569番9	第一種低層住居専用地域	164,000	151,000	137,000	119,000	104,000
- 36	西山二丁目 475番148 「西山2-16-12」	第一種低層住居専用地域	196,000	182,000	169,000	152,000	133,000
- 37	布施新町三丁目 2628番22 「布施新町3-28-12」	第一種低層住居専用地域	164,000	150,000	137,000	115,000	99,500
- 38	増尾八丁目 94番44 「増尾8-3-5」	第一種低層住居専用地域	164,000	152,000	139,000	124,000	112,000
- 39	北柏二丁目 7番3	第一種住居地域	213,000	200,000	184,000	173,000	164,000
- 40	藤心字葉貫台 932番44	第一種低層住居専用地域	148,000	135,000	122,000	109,000	101,000
- 41	みどり台二丁目 95番28 「みどり台2-3-11」	第一種低層住居専用地域	158,000	146,000	134,000	126,000	115,000
- 42	南増尾六丁目 736番51 「南増尾6-11-9」	第一種住居地域	165,000	147,000	134,000	114,000	102,000
- 43	西町 776番5 「西町6-6」	第一種低層住居専用地域	202,000	186,000	174,000	159,000	145,000
- 44	豊四季字鞍掛 141番18	第一種住居地域	179,000	165,000	150,000	142,000	132,000
- 45	松ヶ崎字香取 1170番144	第一種低層住居専用地域	166,000	154,000	145,000	134,000	127,000
- 46	南逆井四丁目 1786番59 「南逆井4-15-10」	第一種低層住居専用地域	167,000	150,000	137,000	123,000	113,000
- 47	酒井根一丁目 121番6 「酒井根1-10-10」	第一種低層住居専用地域	166,000	154,000	142,000	126,000	113,000
- 48	東柏二丁目 812番17外 「東柏2-3-7」	第一種低層住居専用地域	175,000	161,000	150,000	142,000	127,000
- 49	東二丁目 1468番22外 「東2-1-20」	第一種低層住居専用地域	205,000	187,000	175,000	164,000	152,000
- 50	柏字羽黒谷 1299番13	第一種低層住居専用地域	174,000	160,000	146,000	132,000	121,000

資料 宅地課(国土庁「地価公示」)

5 地価公示価格及び基準地価格（続）

地価公示価格			単位：円/㎡ 各年1月1日現在				
標準地番号	標準地の所在・地番並びに住居表示	用途地域等	平成11年	平成12年	平成13年	平成14年	平成15年
柏-5-1	若葉町 727番80 「若葉町3-30」	第一種住居地域	224,000	208,000	195,000	183,000	175,000
-5-2	東上町 855番31外 「東上町6-13」	第一種住居地域	247,000	223,000	210,000	199,000	192,000
-5-3	緑ヶ丘 671番332 「緑ヶ丘8-12」	第一種低層住居専用地域	220,000	204,000	191,000	178,000	173,000
-5-4	新富町二丁目 396番22 「新富町2-14-71」	第一種低層住居専用地域	-	188,000	168,000	153,000	143,000
-5-5	柏の葉一丁目 6番14	第一種低層住居専用地域	219,000	202,000	185,000	168,000	159,000
-5-6	西原四丁目 577番573 「西原4-11-20」	第一種低層住居専用地域	165,000	152,000	139,000	129,000	118,000
-5-7	篠籠田字八幡 1393番29	第一種住居地域	166,000	153,000	142,000	132,000	122,000
-5-8	松葉町三丁目 21番5	第一種低層住居専用地域	202,000	188,000	173,000	163,000	149,000
-5-9	根戸字高野台 471番71	第一種住居地域	183,000	166,000	153,000	138,000	126,000
-6-0	西原六丁目 106番47 「西原6-15-21」	第一種低層住居専用地域	166,000	154,000	143,000	134,000	125,000
-6-1	大室字南田 1340番8外	第一種低層住居専用地域	168,000	150,000	135,000	123,000	117,000
-6-2	松葉町二丁目 27番3	第一種低層住居専用地域	202,000	189,000	174,000	164,000	150,000
-6-3	あけぼの三丁目 186番69 「あけぼの3-5-21」	第一種住居地域	206,000	190,000	177,000	166,000	156,000
-6-4	常盤台 678番290 「常盤台13-25」	第一種低層住居専用地域	200,000	181,000	162,000	149,000	139,000
-6-5	あかね町 791番29 「あかね町3-2」	第一種低層住居専用地域	212,000	195,000	181,000	163,000	153,000
-6-6	豊住五丁目 77番8 「豊住5-8-7」	第一種低層住居専用地域	202,000	188,000	171,000	154,000	144,000
-6-7	新柏二丁目 14番5	第一種低層住居専用地域	208,000	193,000	177,000	162,000	151,000
-6-8	中新宿二丁目 237番94 「中新宿2-16-11」	第一種中高層住居専用地域	183,000	170,000	156,000	143,000	133,000
-6-9	新逆井一丁目 1668番40 「新逆井1-18-10」	第一種低層住居専用地域	-	-	129,000	115,000	99,800
-7-0	西原一丁目 71番8 「西原1-32-7」	第一種低層住居専用地域	188,000	174,000	163,000	148,000	139,000
-7-1	宿連寺字天王前 394番21	第一種低層住居専用地域	179,000	162,000	146,000	131,000	121,000
-7-2	布施新町一丁目 2070番15外 「布施新町1-10-5」	第一種低層住居専用地域	163,000	149,000	137,000	117,000	102,000
-7-3	戸張字番匠作 1031番3	第一種低層住居専用地域	167,000	154,000	139,000	124,000	111,000
-7-4	あかね町 110番10 「あかね町21-5」	第一種低層住居専用地域	208,000	192,000	180,000	168,000	160,000
-7-5	中原一丁目 1874番44 「中原1-2-24」	第一種低層住居専用地域	175,000	162,000	149,000	134,000	121,000
-7-6	藤心五丁目777番55 「藤心5-5-3」	第一種低層住居専用地域	163,000	152,000	140,000	126,000	114,000
-7-7	増尾五丁目 1072番125 「増尾5-25-3」	第一種低層住居専用地域	169,000	156,000	143,000	129,000	117,000
-7-8	柏の葉三丁目 3番12	第一種低層住居専用地域	-	-	-	163,000	153,000
3-1	南増尾一丁目 59番13	第一種低層住居専用地域	-	75,000	69,500	62,500	56,000
5-1	柏一丁目 820番16外 「柏1-4-27」	商業地域(防火)	1,980,000	1,740,000	1,480,000	1,350,000	1,320,000
5-2	柏二丁目 41番6外 「柏2-8-20」	商業地域(準防火)	1,020,000	836,000	740,000	682,000	665,000
5-3	旭町一丁目 12番1 「旭町1-1-4」	商業地域(防火)	1,650,000	1,390,000	1,210,000	1,120,000	1,080,000
5-4	南柏一丁目 8番2外 「南柏1-6-5」	商業地域(準防火)	500,000	410,000	361,000	319,000	289,000
5-5	旭町一丁目 829番49 「旭町1-7-10」	商業地域(準防火)	639,000	537,000	457,000	394,000	343,000
5-6	柏三丁目 847番11外 「柏3-4-25」	商業地域(準防火)	728,000	600,000	525,000	476,000	431,000
5-7	加賀三丁目 1954番12 「加賀3-19-3」	近隣商業地域(準防火)	282,000	250,000	222,000	195,000	174,000
5-8	南柏二丁目 11番2外	準住居地域	252,000	224,000	201,000	170,000	165,000
5-9	柏字東谷台 695番35外	準住居地域	252,000	226,000	204,000	186,000	173,000
5-10	千代田一丁目1544番11 「千代田1-4-13」	商業地域(準防火)	-	-	-	330,000	302,000
5-11	中央町817番12外 「中央町2-6」	商業地域(準防火)	-	-	-	690,000	667,000
5-12	柏二丁目24番4 「柏2-6-7」	商業地域(防火)	-	-	-	523,000	509,000
5-13	北柏三丁目1番8	近隣商業地域(準防火)	-	-	-	236,000	208,000
7-1	豊四季字新宿 945番16	準工業地域	139,000	128,000	116,000	106,000	92,500
7-2	十余二字梅林 216番19	準工業地域	165,000	152,000	139,000	127,000	116,000
7-3	花野井字上前留 682番5	準工業地域	147,000	135,000	123,000	109,000	96,600
9-1	新十余2番5	工業専用地域	134,000	121,000	113,000	106,000	97,500
9-2	高田字三勢 1113番12外	工業専用地域	143,000	129,000	118,000	107,000	98,700
9-3	青田新田飛地字元割 220番1	工業専用地域	124,000	117,000	107,000	94,000	84,800
10-1	名戸ヶ谷字東小橋 764番1外	市街化調整区域	97,500	90,000	81,700	73,100	66,400
13-1	大青田字新田原 319番	市街化調整区域	33,500	32,000	26,500	23,200	21,000

資料 宅地課(国土庁「地価公示」)

5 地価公示価格及び基準地価格（続）

基準地価格			単位：円/㎡ 各年7月1日現在				
標準地番号	標準地の所在・地番並びに住居表示	用途地域等	平成11年	平成12年	平成13年	平成14年	平成15年
柏 - 1	西原三丁目 576番347外 「西原3-4-16」	第一種住居地域	160,000	148,000	135,000	122,000	113,000
- 2	みどり台五丁目 31番35 「みどり台5-3-13」	第一種低層住居専用地域	153,000	141,000	130,000	118,000	110,000
- 3	大室字正連寺前 172番3	第一種住居地域	144,000	132,000	121,000	111,000	104,000
- 4	若柴字入谷津 1番237	第一種住居地域	157,000	145,000	126,000	114,000	106,000
- 5	伊勢原一丁目 14番130 「伊勢原1-9-3」	第一種住居地域	165,000	155,000	142,000	128,000	118,000
- 6	松葉町一丁目 5番9	第一種中高層住居専用地域	211,000	193,000	174,000	159,000	151,000
- 7	北柏三丁目 19番17	第一種低層住居専用地域	209,000	196,000	180,000	160,000	152,000
- 8	根戸字根切 383番56	第一種住居地域	178,000	169,000	152,000	136,000	125,000
- 9	布施字大目 972番12	第一種低層住居専用地域	152,000	139,000	127,000	117,000	109,000
- 10	戸張字天神前 1316番4	第一種低層住居専用地域	162,000	149,000	128,000	111,000	102,000
- 11	十余二丁目 254番608	第一種住居地域	173,000	158,000	145,000	130,000	123,000
- 12	松ヶ崎字泉 273番14	第一種低層住居専用地域	168,000	156,000	133,000	120,000	110,000
- 13	東山二丁目 1716番313 「東山2-9-16」	第一種低層住居専用地域	164,000	152,000	137,000	125,000	116,000
- 14	篠籠田字今泉 1036番10	第一種低層住居専用地域	187,000	172,000	158,000	146,000	137,000
- 15	明原四丁目 40番5 「明原4-11-30」	第一種中高層住居専用地域	237,000	220,000	205,000	192,000	186,000
- 16	あけぼの四丁目 231番15 「あけぼの4-4-2」	第一種住居地域	-	215,000	200,000	187,000	178,000
- 17	光ヶ丘二丁目 1741番181 「光ヶ丘2-14-8」	第一種中高層住居専用地域	173,000	160,000	145,000	136,000	128,000
- 18	新富町一丁目 423番44 「新富町1-13-13」	第一種低層住居専用地域	186,000	175,000	164,000	154,000	148,000
- 19	豊四季字向中原 709番42外	第一種中高層住居専用地域	179,000	166,000	150,000	140,000	133,000
- 20	亀甲台町二丁目 10番15 「亀甲台町2-11-14」	第一種低層住居専用地域	175,000	164,000	148,000	138,000	131,000
- 21	青葉台一丁目 748番16 「青葉台1-18-12」	第一種住居地域	154,000	137,000	119,000	110,000	104,000
- 22	今谷上町字西割 16番18外	第一種低層住居専用地域	213,000	195,000	168,000	157,000	149,000
- 23	豊住三丁目 145番44 「豊住3-10-10」	第一種低層住居専用地域	196,000	181,000	162,000	151,000	141,000
- 24	柏字木崎台 279番96	第一種住居地域	177,000	165,000	148,000	136,000	129,000
- 25	増尾三丁目 1679番25 「増尾3-14-3」	第一種低層住居専用地域	179,000	168,000	152,000	141,000	135,000
- 26	藤心四丁目 738番84 「藤心4-15-11」	第一種低層住居専用地域	163,000	150,000	135,000	121,000	112,000
- 27	高田字上野台子 1250番3	第一種住居地域	154,000	139,000	123,000	110,000	101,000
- 28	加賀二丁目 1956番16外 「加賀2-5-12」	第一種低層住居専用地域	200,000	186,000	167,000	151,000	141,000
- 29	柏六丁目 669番3 「柏6-5-30」	第一種住居地域(準防火)	247,000	226,000	210,000	205,000	200,000
- 30	増尾台二丁目 1881番109 「増尾台2-23-9」	第一種低層住居専用地域	186,000	171,000	151,000	138,000	130,000
- 31	千代田二丁目 1514番119 「千代田2-3-23」	第一種中高層住居専用地域	234,000	217,000	208,000	202,000	198,000
- 32	高田字西中上 224番96	第一種住居専用地域	156,000	143,000	132,000	121,000	114,000
- 33	宿連寺字天王後 425番16	第一種低層住居専用地域	161,000	146,000	133,000	118,000	108,000
3 - 1	篠籠田字今泉 1102番2	第一種低層住居専用地域	93,000	90,000	83,000	-	-
3 - 1	篠籠田字内野671番2外	第一種低層住居専用地域	-	-	-	63,000	57,000
5 - 1	末広町 826番92 「末広町7-2」	商業地域(準防火)	1,280,000	1,050,000	945,000	885,000	863,000
5 - 2	十余二丁目 276番266	準住居地域	192,000	175,000	157,000	147,000	140,000
5 - 3	中央一丁目 964番20 「中央1-6-3」	商業地域(準防火)	706,000	565,000	495,000	436,000	402,000
5 - 4	柏二丁目 41番6外 「柏2-8-20」	商業地域(準防火)	932,000	783,000	710,000	668,000	660,000
7 - 1	豊町二丁目 816番473 「豊町2-1-4」	準工業地域	191,000	169,000	148,000	129,000	119,000
10 - 1	布施字荒屋敷 1265番	市街化調整区域	90,000	83,000	76,500	67,000	59,500
10 - 2	大青田字小渡 1622番3外	市街化調整区域	67,500	64,800	60,500	54,000	49,000

資料 宅地課（国土庁「地価公示」）

人 口

1 図表

年齢別人口（平成15年9月30日現在住民基本台帳人口）

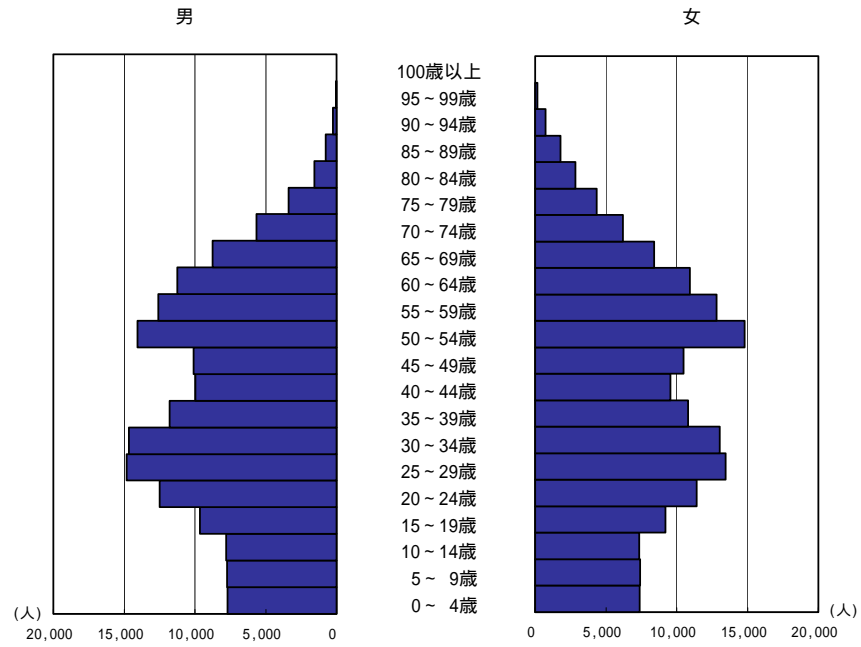

人口と世帯の推移（各年10月1日現在常住人口）

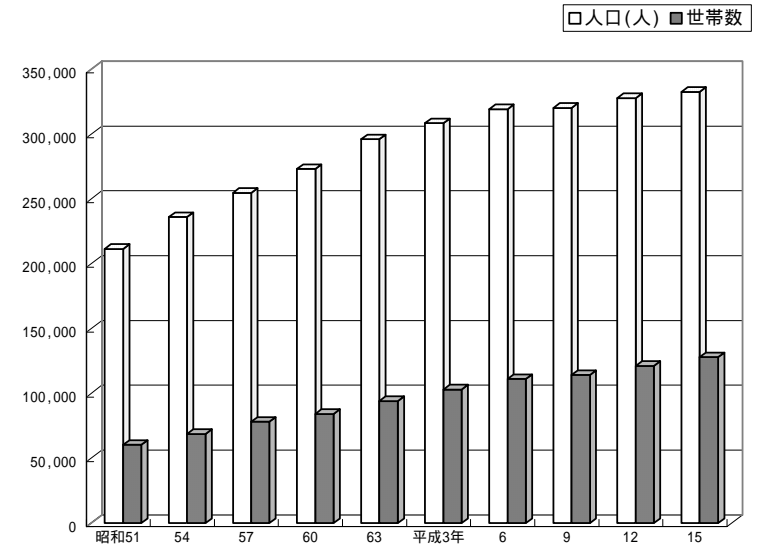

2 人口及び世帯数の年別推移

区 分	人 口			
	総 数	男	女	前年に対する増減
昭和30年	45,020	22,412	22,608	-
35	63,745	31,780	31,965	-
40	109,237	55,227	54,010	-
45	150,635	76,562	74,073	-
46	159,494	81,152	78,342	8,859
47	169,476	86,194	83,282	9,982
48	180,819	92,035	88,784	11,343
49	193,151	98,397	94,754	12,332
50	203,065	103,565	99,500	9,914
51	211,613	107,799	103,814	8,548
52	220,548	112,236	108,312	8,935
53	229,179	116,581	112,598	8,631
54	236,115	120,166	115,949	6,936
55	239,198	121,509	117,689	3,083
56	246,316	125,124	121,192	7,118
57	254,802	129,373	125,429	8,486
58	262,043	133,005	129,038	7,241
59	267,994	135,936	132,058	5,951
60	273,128	138,150	134,978	5,134
61	279,892	141,438	138,454	6,764
62	289,734	146,206	143,528	9,842
63	296,154	149,509	146,645	6,420
平成元年	301,230	152,383	148,847	5,076
2	305,058	154,372	150,686	3,828
3	308,447	156,094	152,353	3,389
4	312,690	158,433	154,257	4,243
5	316,725	160,477	156,248	4,035
6	319,321	161,526	157,795	2,596
7	317,750	159,841	157,909	1,571
8	319,334	160,393	158,941	1,584
9	320,296	160,633	159,663	962
10	322,269	161,505	160,764	1,973
11	323,865	162,172	161,693	1,596
12	327,851	164,209	163,642	3,986
13	328,975	164,691	164,284	1,124
14	331,575	165,814	165,761	2,600
15	332,690	166,211	166,479	1,115

注) 国勢調査年以外は、千葉県毎月常住人口調査である。

各年10月1日現在

世 帯 数	1世帯当たり人員	人口密度 (人 / km ²)	備 考	
				総 数
8,586	-	5.2	610.9	第8回国勢調査
13,673	-	4.7	864.9	第9回国勢調査
27,746	-	3.9	1,496.2	第10回国勢調査
40,216	-	3.7	2,063.5	第11回国勢調査
43,354	3,138	3.7	2,184.8	
46,503	3,149	3.6	2,321.6	
50,434	3,931	3.6	2,477.0	
54,572	4,138	3.5	2,645.9	
57,445	2,873	3.5	2,781.7	第12回国勢調査
60,453	3,008	3.5	2,898.8	
63,500	3,047	3.5	3,021.2	
66,494	2,994	3.4	3,139.4	
68,711	2,217	3.4	3,234.5	
73,172	4,461	3.3	3,276.7	第13回国勢調査
75,389	2,217	3.3	3,374.2	
78,231	2,842	3.3	3,490.4	
81,019	2,788	3.2	3,589.6	
83,222	2,203	3.2	3,671.2	
84,271	1,049	3.2	3,741.5	第14回国勢調査
87,229	2,958	3.2	3,834.1	
91,102	3,873	3.2	3,969.0	
94,197	3,095	3.1	4,060.8	
97,519	3,322	3.1	4,130.4	
100,398	2,879	3.0	4,182.9	第15回国勢調査
103,042	2,644	3.0	4,229.4	
106,201	3,159	2.9	4,287.5	
108,822	2,621	2.9	4,344.1	
111,091	2,269	2.9	4,379.7	
111,129	38	2.9	4,358.1	第16回国勢調査
112,835	1,706	2.8	4,379.8	
114,185	1,350	2.8	4,393.0	
116,287	2,102	2.8	4,420.1	
118,305	2,018	2.7	4,442.0	
121,221	2,916	2.7	4,496.7	第17回国勢調査
123,254	2,033	2.7	4,512.1	
125,911	2,657	2.6	4,547.7	
127,976	2,065	2.6	4,563.0	

資料 国勢調査結果報告書、千葉県毎月常住人口調査結果報告書

3 人口及び世帯数の月別推移

区 分							各月 1 日現在						
		1月	2月	3月	4月	5月	6月	7月	8月	9月	10月	11月	12月
平成7年	総人口	319,019	319,042	318,896	318,177	319,572	319,855	319,884	319,729	319,779	317,750	318,183	318,433
	男	161,223	161,205	161,088	160,572	161,402	161,519	161,465	161,362	161,341	159,841	160,004	160,133
	女	157,796	157,837	157,808	157,605	158,170	158,336	158,419	158,367	158,438	157,909	158,179	158,300
	世帯数	110,972	110,946	110,870	110,865	112,034	112,289	112,306	112,327	112,322	111,129	111,380	111,440
平成8年	総人口	318,354	318,343	318,320	317,208	318,960	318,980	318,917	319,236	319,333	319,334	319,424	319,250
	男	160,097	160,087	160,071	159,431	160,452	160,463	160,357	160,520	160,488	160,393	160,454	160,319
	女	158,257	158,256	158,249	157,777	158,508	158,517	158,560	158,716	158,845	158,941	158,970	158,931
	世帯数	111,297	111,302	111,283	111,189	112,580	112,669	112,528	112,698	112,778	112,835	112,939	112,833
平成9年	総人口	318,966	318,977	318,795	319,118	320,343	320,484	320,431	320,448	320,170	320,296	320,344	320,537
	男	160,159	160,122	160,007	160,083	160,785	160,796	160,727	160,708	160,554	160,633	160,653	160,694
	女	158,807	158,855	158,788	159,035	159,558	159,688	159,704	159,740	159,616	159,663	159,691	159,843
	世帯数	112,656	112,716	112,600	113,061	114,063	114,151	114,124	114,108	114,013	114,185	114,317	114,433
平成10年	総人口	320,467	320,828	320,693	320,307	321,866	321,990	322,065	321,987	322,125	322,269	322,458	322,587
	男	160,674	160,798	160,703	160,436	161,330	161,379	161,390	161,356	161,429	161,505	161,549	161,578
	女	159,793	160,030	159,990	159,871	160,536	160,611	160,675	160,631	160,696	160,764	160,909	161,009
	世帯数	114,422	114,574	114,548	114,658	115,805	115,954	116,018	116,055	116,103	116,287	116,352	116,439
平成11年	総人口	322,630	322,611	322,531	322,278	323,527	323,755	323,715	323,645	323,831	323,865	324,137	324,275
	男	161,584	161,562	161,509	161,252	162,021	162,176	162,105	162,085	162,174	162,172	162,296	162,392
	女	161,046	161,049	161,022	161,026	161,506	161,579	161,610	161,560	161,657	161,693	161,841	161,883
	世帯数	116,422	116,480	116,485	116,780	117,886	118,109	118,068	118,098	118,252	118,305	118,469	118,695
平成12年	総人口	324,352	324,261	324,323	324,221	325,766	326,102	326,082	326,028	326,122	327,851	328,130	328,189
	男	162,406	162,358	162,369	162,236	163,171	163,360	163,289	163,253	163,303	164,209	164,343	164,319
	女	161,946	161,903	161,954	161,985	162,595	162,742	162,793	162,775	162,819	163,642	163,787	163,870
	世帯数	118,670	118,717	118,768	119,108	120,257	120,552	120,540	120,591	120,693	121,221	121,395	121,470
平成13年	総人口	327,977	327,974	328,105	327,517	329,005	329,169	328,966	328,819	328,883	328,975	329,288	329,330
	男	164,228	164,232	164,260	163,875	164,741	164,810	164,655	164,569	164,601	164,691	164,813	164,788
	女	163,749	163,742	163,845	163,642	164,264	164,359	164,311	164,250	164,282	164,284	164,475	164,542
	世帯数	121,415	121,444	121,524	121,624	122,804	123,085	122,960	123,009	123,105	123,254	123,489	123,550
平成14年	総人口	329,555	329,821	330,001	329,376	331,023	331,126	331,233	331,384	331,515	331,575	331,844	331,933
	男	164,890	164,981	165,054	164,672	165,646	165,732	165,689	165,774	165,814	165,814	165,952	165,994
	女	164,665	164,840	164,947	164,704	165,377	165,394	165,544	165,610	165,701	165,761	165,892	165,939
	世帯数	123,721	123,913	124,043	124,152	125,529	125,681	125,629	125,772	125,866	125,911	126,105	126,154
平成15年	総人口	332,064	332,003	331,974	331,568	332,930	332,944	332,781	332,885	332,888	332,690	332,804	332,889
	男	166,067	166,004	165,937	165,651	166,436	166,455	166,345	166,350	166,348	166,211	166,267	166,300
	女	165,997	165,999	166,037	165,917	166,494	166,489	166,436	166,535	166,540	166,479	166,537	166,589
	世帯数	126,247	126,248	126,239	126,538	127,725	127,861	127,781	127,922	127,973	127,976	128,009	128,057

4 都道府県別転入転出入口 - 平成15年

都道府県	社会動態		
	転入	転出	差引増減
総数	13,161	13,017	144
北海道	335	364	29
青森県	128	74	54
岩手県	72	65	7
宮城県	267	202	65
秋田県	51	49	2
山形県	73	42	31
福島県	170	136	34
茨城県	1,270	1,199	71
栃木県	172	168	4
群馬県	125	101	24
埼玉県	1,122	1,128	6
東京都	2,913	3,570	657
神奈川県	1,048	1,234	186
新潟県	151	157	6
富山県	43	38	5
石川県	95	51	44
福井県	21	21	0
山梨県	47	45	2
長野県	161	151	10
岐阜県	90	64	26
静岡県	244	217	27
愛知県	347	360	13
三重県	56	64	8
滋賀県	51	43	8
京都府	88	110	22
大阪府	441	385	56
兵庫県	261	264	3
奈良県	61	63	2
和歌山県	38	14	24
鳥取県	7	18	11
島根県	15	14	1
岡山県	62	59	3
広島県	137	109	28
山口県	44	44	0
徳島県	37	14	23
香川県	46	29	17
愛媛県	50	30	20
高知県	25	14	11
福岡県	306	306	0
佐賀県	39	19	20
長崎県	41	44	3
熊本県	64	61	3
大分県	51	38	13
宮崎県	44	28	16
鹿児島県	47	42	5
沖縄県	51	81	30
外国人	649	611	38
外国人	1,505	1,077	428

資料 千葉県毎月常住人口調査結果報告書

5 千葉県内転入転出入口 - 平成15年

市町村	社会動態			市町村	社会動態		
	転入	転出	差引増減		転入	転出	差引増減
総数	6,891	7,342	451	香取郡			
千葉市	317	422	105	下総町	4	1	3
中央区	58	102	44	神崎町	0	0	0
花見川区	72	73	1	大栄町	1	2	1
稲毛区	64	97	33	小見川町	4	3	1
若葉区	45	24	21	山田町	1	1	0
緑区	27	36	9	栗原町	1	0	1
美浜区	51	90	39	多古町	0	6	6
銚子市	6	2	4	干潟町	0	0	0
市川市	263	230	33	上庄町	0	0	0
船橋市	325	363	38	海上町	7	0	7
館山市	17	10	7	飯岡町	0	0	0
木更津市	24	29	5	匝瑳町			
松戸市	1,904	1,568	336	光栄町	0	0	0
野田市	393	386	7	野武町	1	1	0
佐原市	12	9	3	山八町	7	11	4
茂原市	26	18	8	八井町	6	5	1
成田市	39	82	43	成東町	6	7	1
佐倉市	52	41	11	山武町	2	2	0
東金市	53	29	24	蓮沼村	0	0	0
八市場市	1	2	1	松尾町	7	0	7
旭野市	12	11	1	横芝山町	3	3	0
志野市	68	72	4	長生郡	4	1	3
浦安市	7	10	3	一宮町	1	2	1
市原市	57	113	56	睦沢町	2	0	2
流山市	1,413	1,286	127	長生村	5	1	4
八千代市	81	191	110	白柄町	1	5	4
我孫子市	624	1,182	558	長柄町	1	1	0
鴨川市	8	14	6	長南町	2	0	2
鎌ヶ谷市	172	138	34	夷隅郡			
君津市	13	15	2	大湊町	3	2	1
富津市	15	6	9	夷隅町	0	0	0
富浦市	52	96	44	御宿町	3	2	1
四街道市	25	17	8	大原町	1	1	0
袖ヶ浦市	9	5	4	大岬町	3	9	6
八印市	11	13	2	安房郡			
白井市	80	77	3	富浦町	1	1	0
富里市	57	151	94	富山町	0	0	0
	20	8	12	富鋸町	1	1	0
東葛飾郡				三芳村	6	3	3
関宿町	15	8	7	白浜町	1	2	1
沼南町	341	389	48	千倉町	3	3	0
印旛郡				丸山町	0	2	2
酒々井町	20	19	1	和田町	1	0	1
印旛村	6	16	10	和太町	1	0	1
本郷村	7	9	2				
本栄町	28	12	16	外国人	228	215	13

資料 千葉県毎月常住人口調査結果報告書

6 人口移動

年	総数	人 口 動 態			社 会 動 態		
		出生	死亡	増減	転入	転出	増減
平成5年	312,780	2,713	1,385	1,328	23,983	21,389	2,594
6	316,702	2,994	1,394	1,600	23,133	22,416	717
7	319,019	2,915	1,484	1,431	22,084	24,178	2,094
8	* 318,354	2,942	1,520	1,422	21,242	22,052	810
9	318,966	2,948	1,629	1,319	21,276	21,094	182
10	320,467	3,073	1,713	1,360	21,415	20,612	803
11	322,630	2,934	1,789	1,145	20,593	20,016	577
12	324,352	3,055	1,759	1,296	20,515	19,858	657
13	* 327,977	3,000	1,737	1,263	20,301	19,986	315
14	329,555	2,970	1,814	1,156	20,621	19,268	1,353
平成15年	332,064	2,890	1,827	1,063	20,323	20,463	140
1月	332,064	257	222	35	1,138	1,234	96
2月	332,003	262	151	111	1,341	1,481	140
3月	331,974	235	172	63	3,336	3,805	469
4月	331,568	241	136	105	3,416	2,159	1,257
5月	332,930	239	139	100	1,356	1,442	86
6月	332,944	210	167	43	1,270	1,476	206
7月	332,781	216	143	73	1,505	1,474	31
8月	332,885	256	134	122	1,417	1,536	119
9月	332,888	271	159	112	1,354	1,664	310
10月	332,690	250	133	117	1,486	1,489	3
11月	332,804	235	123	112	1,171	1,198	27
12月	332,889	218	148	70	1,533	1,505	28

注) 1 総数は、年は1月1日、月は1日現在。他は1月1日～12月31日の年間移動数及び月間移動数
 2 *印は、国勢調査確定数によって数値の修正が行われたため、前年の増加数を加えても一致しない。

増減	総数	世帯 自然動態 (死亡)	帯 社 会 動 態			増減	備考
			転入	転出	増減		
3,922	103,330	196	12,479	9,664	2,815	2,619	国勢調査
2,317	105,949	237	12,191	9,758	2,433	2,196	
663	108,145	242	11,673	11,106	567	325	
612	108,470	274	11,392	9,759	1,633	1,359	
1,501	109,829	248	11,278	9,264	2,014	1,766	
2,163	111,595	322	11,507	9,185	2,322	2,000	
1,722	113,595	328	11,473	8,897	2,576	2,248	
1,953	115,843	349	11,778	9,055	2,723	2,374	
1,578	* 121,415	362	11,846	9,178	2,668	2,306	
2,509	123,721	406	12,236	9,304	2,932	2,526	
923	126,247	397	12,259	9,959	2,300	1,903	国勢調査
61	126,247	43	665	621	44	1	
29	126,248	40	840	809	31	9	
406	126,239	33	1,941	1,609	332	299	
1,362	126,538	30	2,245	1,028	1,217	1,187	
14	127,725	27	869	706	163	136	
163	127,861	37	814	857	43	80	
104	127,781	30	874	703	171	141	
3	127,922	39	757	667	90	51	
198	127,973	25	819	791	28	3	
114	127,976	29	859	797	62	33	
85	128,009	21	714	645	69	48	
98	128,057	43	862	726	136	93	

資料 千葉県毎月常住人口調査結果報告書

7 人口動態の推移

区 分	平成8年		平成9年		平成10年	
	実数	率(人口千人対)	実数	率(人口千人対)	実数	率(人口千人対)
出生 (合計特殊出生率)	2,933	9.2 (1.27)	2,930	9.1 (1.24)	3,009	9.3 (1.24)
死亡	1,523	4.8	1,613	5.0	1,668	5.2
乳児死亡(再掲)	10	3.4	19	6.5	8	2.7
死産	85	28.2	95	31.4	85	27.5
自然死産	44		53		42	
人口死産	41		42		43	
婚姻(組)	1,986	6.2	1,932	6.0	1,998	6.2
離婚(組)	438	1.37	519	1.62	562	1.74

注) 乳児死亡の率は、出生千人対
 死産の率は、出生及び死産の合計の千人対

平成11年		平成12年		平成13年		平成14年	
実数	率(人口千人対)	実数	率(人口千人対)	実数	率(人口千人対)	実数	率(人口千人対)
2,902	9.0 (1.17)	3,024	9.2 (1.21)	2,984	9.1 (1.18)	2,940	8.9 (1.15)
1,787	5.5	1,741	5.3	1,730	5.2	1,823	5.5
10	3.4	10	3.3	7	2.3	3	1.0
68	22.9	81	26.1	89	29.0	75	24.9
34		45		42		39	
34		36		47		36	
1,869	5.8	2,032	6.2	2,049	6.2	2,010	6.1
557	1.72	647	1.97	621	1.89	629	1.90

資料 柏保健所

8 年齢(各歳), 男女別住民基本台帳人口

年齢	総数	男	女	年齢	総数	男	女
総数	328,867	165,264	163,603				
0～4	14,908	7,571	7,337	25～29	27,193	14,333	12,860
0	2,787	1,371	1,416	25	5,054	2,682	2,372
1	2,980	1,533	1,447	26	5,348	2,796	2,552
2	3,057	1,554	1,503	27	5,408	2,844	2,564
3	3,039	1,565	1,474	28	5,571	2,934	2,637
4	3,045	1,548	1,497	29	5,812	3,077	2,735
5～9	15,224	7,798	7,426	30～34	28,323	14,837	13,486
5	3,042	1,585	1,457	30	5,928	3,074	2,854
6	3,012	1,528	1,484	31	5,833	3,070	2,763
7	3,040	1,569	1,471	32	5,675	2,997	2,678
8	3,086	1,541	1,545	33	5,509	2,876	2,633
9	3,044	1,575	1,469	34	5,378	2,820	2,558
10～14	14,871	7,686	7,185	35～39	23,507	12,316	11,191
10	2,944	1,520	1,424	35	5,231	2,809	2,422
11	2,981	1,578	1,403	36	5,093	2,635	2,458
12	2,979	1,502	1,477	37	3,859	2,029	1,830
13	2,856	1,476	1,380	38	4,963	2,579	2,384
14	3,111	1,610	1,501	39	4,361	2,264	2,097
15～19	18,036	9,216	8,820	40～44	19,890	10,238	9,652
15	3,208	1,621	1,587	40	4,227	2,252	1,975
16	3,428	1,796	1,632	41	4,001	2,067	1,934
17	3,480	1,736	1,744	42	3,821	1,966	1,855
18	3,793	1,927	1,866	43	3,826	1,948	1,878
19	4,127	2,136	1,991	44	4,015	2,005	2,010
20～24	23,116	12,004	11,112	45～49	19,807	9,807	10,000
20	4,249	2,175	2,074	45	3,802	1,934	1,868
21	4,473	2,314	2,159	46	3,707	1,861	1,846
22	4,500	2,340	2,160	47	3,945	1,910	2,035
23	4,800	2,476	2,324	48	4,126	2,050	2,076
24	5,094	2,699	2,395	49	4,227	2,052	2,175
15歳未満	45,003	23,055	21,948	15～64	236,323	120,472	115,851

注) 平成15年9月30日現在, 登録のある者の平成15年10月1日の年齢である。

資料 市民課

9 主要死因別死亡者数

年	総数	脳血管疾患	悪性新生物	心疾患	肺炎	老衰
平成5年	1,362	179	400	274	122	24
6	1,398	178	448	253	128	24
7	1,482	228	462	247	89	15
8	1,521	221	522	242	88	22
9	1,613	228	528	252	132	13
10	1,668	271	529	245	112	13
11	1,787	237	593	302	152	17
12	1,741	215	613	260	134	28
13	1,730	232	614	261	124	28
14	1,823	233	582	273	123	36

注) 肺炎については, 平成6年以前は気管支炎を含む。肝疾患については, 平成6年以前は肝硬変のみ。喘息については, 平成6年以前は肺気腫を含む。

年齢	総数	男	女	年齢	総数	男	女
50～54	26,706	12,933	13,773	75～79	8,284	3,688	4,596
50	4,532	2,194	2,338	75	1,922	875	1,047
51	4,886	2,328	2,558	76	1,819	828	991
52	5,237	2,559	2,678	77	1,714	773	941
53	5,714	2,773	2,941	78	1,477	643	834
54	6,337	3,079	3,258	79	1,352	569	783
55～59	26,554	13,122	13,432	80～84	4,696	1,684	3,012
55	6,446	3,174	3,272	80	1,148	437	711
56	6,408	3,155	3,253	81	1,015	371	644
57	4,033	1,973	2,060	82	967	366	601
58	4,366	2,174	2,192	83	934	302	632
59	5,301	2,646	2,655	84	632	208	424
60～64	23,191	11,666	11,525	85～89	2,633	787	1,846
60	5,099	2,527	2,572	85	646	220	426
61	5,149	2,599	2,550	86	592	166	426
62	4,896	2,486	2,410	87	529	144	385
63	4,264	2,156	2,108	88	464	139	325
64	3,783	1,898	1,885	89	402	118	284
65～69	18,003	9,168	8,835	90～94	1,078	284	794
65	3,884	1,985	1,899	90	330	95	235
66	3,791	1,929	1,862	91	280	81	199
67	3,812	1,954	1,858	92	215	52	163
68	3,424	1,725	1,699	93	145	35	110
69	3,092	1,575	1,517	94	108	21	87
70～74	12,574	6,064	6,510	95～99	242	58	184
70	2,836	1,429	1,407	95	93	27	66
71	2,778	1,318	1,460	96	67	17	50
72	2,572	1,226	1,346	97	37	8	29
73	2,321	1,094	1,227	98	33	4	29
74	2,067	997	1,070	99	12	2	10
				100歳以上	31	4	27
65歳以上	47,541	21,737	25,804	平均年齢	40.2	39.4	41.1

単位: 人

肝疾患	自殺	不慮の事故	高血圧性疾患	全結核	喘息	その他
26	47	60	7	9	15	199
26	47	45	7	3	14	225
34	56	60	10	6	10	265
23	58	50	8	-	15	272
29	37	62	7	7	9	309
38	59	59	6	-	4	332
28	69	57	9	6	11	306
35	76	66	6	5	6	297
34	50	48	5	5	4	325
25	59	45	4	3	5	435

資料 柏保健所

10 大字町丁別住民基本台帳人口(本庁)

平成15年9月30日現在

大字町丁	人			世帯数
	計	男	女	
総数	328,867	165,264	163,603	128,673
本庁	142,726	72,417	70,309	58,862
戸松高篠	3,164	1,634	1,530	1,059
ケ	8,938	4,495	4,443	3,202
張崎田	6,715	3,411	3,304	2,640
龍田	9,171	4,571	4,600	3,629
柏	9,786	4,925	4,861	3,584
柏豊南南	89		89	89
四丁目	17,453	8,949	8,504	6,921
一丁目	792	407	385	431
二丁目	698	361	337	360
一丁目	86	45	41	35
柏二丁目	434	227	207	292
柏三丁目	1,093	553	540	561
柏四丁目	382	207	175	218
柏五丁目	487	245	242	234
柏六丁目	1,049	525	524	519
柏七丁目	1,127	577	550	504
東上	1,211	622	589	616
桜台	1,012	526	486	473
東本	963	469	494	425
弥生	995	487	508	394
八幡町	1,131	571	560	492
一丁目	1,006	502	504	445
二丁目	970	488	482	445
三丁目	961	484	477	439
大塚	873	452	421	363
千代田一丁目	1,264	629	635	542
千代田二丁目	1,146	572	574	468
千代田三丁目	1,125	540	585	415
関場町	1,155	569	586	449
あかね町	2,934	1,497	1,437	1,164
中央一丁目	611	319	292	337
中央二丁目	1,037	542	495	511
中央三丁目	1,230	669	561	590
泉町	937	481	456	513
若葉町	874	443	431	399
緑ヶ丘	1,303	650	653	569
ひばりが台	1,060	551	509	451
常盤	2,226	1,133	1,093	894
富里一丁目	885	441	444	352
富里二丁目	933	486	447	416
富里三丁目	1,011	507	504	409
末広	325	160	165	176
旭町一丁目	903	456	447	483
旭町二丁目	1,436	725	711	640
旭町三丁目	274	145	129	157

大字町丁	人			世帯数
	計	男	女	
旭町四丁目	1,478	792	686	754
旭町五丁目	1,444	723	721	570
旭町六丁目	1,622	825	797	630
旭町七丁目	816	402	414	332
旭町八丁目	1,111	581	530	476
あけぼの一丁目	601	295	306	301
あけぼの二丁目	1,322	654	668	601
あけぼの三丁目	1,298	632	666	542
あけぼの四丁目	1,231	677	554	710
あけぼの五丁目	986	481	505	441
明原一丁目	750	375	375	415
明原二丁目	957	494	463	452
明原三丁目	1,812	932	880	888
明原四丁目	689	398	291	383
向原町	1,307	654	653	427
かやの町	478	258	220	202
西	1,395	678	717	603
亀甲台町一丁目	1,042	509	533	423
亀甲台町二丁目	539	267	272	208
日立台一丁目	195	99	96	68
日立台二丁目	308	180	128	142
吉野沢	731	338	393	262
新富町一丁目	1,277	647	630	509
新富町二丁目	1,730	870	860	624
豊町一丁目	377	210	167	197
豊町二丁目	1,731	855	876	642
豊上町	1,550	804	746	636
豊平町	379	185	194	141
東柏一丁目	1,124	564	560	429
東柏二丁目	802	404	398	288
大山台一丁目	13	8	5	5
大山台二丁目	105	55	50	30
十余	5,010	2,549	2,461	1,809
今谷上町	4,080	2,119	1,961	1,880
名戸ヶ谷一丁目	1,465	752	713	497
永楽台一丁目	1,147	595	552	431
永楽台二丁目	700	352	348	266
永楽台三丁目	834	423	411	305
豊住一丁目	1,313	664	649	499
豊住二丁目	452	224	228	183
豊住三丁目	1,329	657	672	563
豊住四丁目	762	393	369	304
豊住五丁目	1,179	595	584	489

資料 市民課

11 大字町丁別住民基本台帳人口(出張所)

平成15年9月30日現在

大字町丁	人			世帯数
	計	男	女	
総数(出張所)	186,141	92,847	93,294	69,811
田中出張所	22,811	11,638	11,173	7,851
花野井	10,990	5,544	5,446	3,855
大若	6,322	3,219	3,103	2,026
正連	2,231	1,179	1,052	885
小青	241	145	96	97
	327	181	146	143
船戸山高野	1,432	721	711	448
船戸山高野	129	80	49	64
大青田	1,138	568	570	332
新十余二	1	1	-	1
増尾出張所	24,674	12,176	12,498	9,114
名戸ヶ谷	771	387	384	254
増尾	542	274	268	166
増尾台一丁目	1,345	705	640	596
増尾台二丁目	1,265	602	663	493
増尾台三丁目	1,410	686	724	502
増尾台四丁目	644	313	331	234
中	2	1	1	2
つくしが丘四丁目	778	378	400	299
つくしが丘五丁目	1,289	648	641	466
加賀一丁目	1,414	700	714	529
加賀二丁目	1,080	513	567	432
加賀三丁目	1,188	581	607	483
新柏一丁目	3,190	1,507	1,683	1,066
新柏二丁目	965	499	466	313
新柏三丁目	632	344	288	286
新柏四丁目	425	231	194	153
増尾一丁目	1,053	527	526	401
増尾二丁目	1,281	634	647	469
増尾三丁目	492	248	244	180
増尾四丁目	860	439	421	301
増尾五丁目	963	474	489	343
増尾六丁目	914	444	470	330
増尾七丁目	801	386	415	312
増尾八丁目	1,370	655	715	504
富勢出張所	25,788	13,099	12,689	10,232
布施	5,191	2,624	2,567	1,721
根連	9,630	4,898	4,732	3,925
宿呼塚	4,111	2,073	2,038	1,503
松ヶ崎	6	2	4	2
松ヶ崎	17	8	9	8
布施下	15	8	7	6
布施新町一丁目	400	199	201	149
布施新町二丁目	729	365	364	272

大字町丁	人			世帯数
	計	男	女	
布施新町三丁目	1,237	604	633	459
布施新町四丁目	1,011	495	516	371
北柏一丁目	246	140	106	135
北柏二丁目	1,118	560	558	557
北柏三丁目	1,041	526	515	585
北柏四丁目	418	249	169	229
北柏五丁目	126	70	56	58
北柏台	492	278	214	252
光ヶ丘出張所	30,020	14,798	15,222	11,444
酒井根	441	205	236	219
中原一丁目	1,384	689	695	497
中原二丁目	1,647	827	820	578
東中新宿一丁目	1,135	576	559	432
東中新宿二丁目	1,257	623	634	421
東中新宿三丁目	1,380	696	684	544
東中新宿四丁目	1,767	866	901	649
つくしが丘一丁目	512	251	261	220
つくしが丘二丁目	632	313	319	247
つくしが丘三丁目	1,110	538	572	427
中新宿一丁目	1,749	836	913	667
中新宿二丁目	899	493	406	401
中新宿三丁目	1,557	770	787	566
今谷南町	360	174	186	135
西山一丁目	896	453	443	320
西山二丁目	902	437	465	334
光ヶ丘団地	1,704	795	909	746
光ヶ丘一丁目	386	194	192	165
光ヶ丘二丁目	1,774	851	923	800
光ヶ丘三丁目	256	132	124	124
光ヶ丘四丁目	779	375	404	298
東山一丁目	340	159	181	122
東山二丁目	967	485	482	331
酒井根一丁目	326	159	167	111
酒井根二丁目	1,984	957	1,027	670
酒井根三丁目	1,056	517	539	392
酒井根四丁目	506	264	242	182
酒井根五丁目	761	384	377	289
酒井根六丁目	853	438	415	307
酒井根七丁目	700	341	359	250
豊四季台出張所	8,947	4,351	4,596	4,454
豊四季台一丁目	2,215	1,075	1,140	1,085
豊四季台二丁目	1,708	816	892	908
豊四季台三丁目	1,922	920	1,002	1,052
豊四季台四丁目	3,102	1,540	1,562	1,409

資料 市民課

11 大字町丁別住民基本台帳人口(出張所・続)

平成15年9月30日現在

大字町丁	人			世帯数
	計	男	女	
南部出張所	25,368	12,732	12,636	8,883
逆井	716	373	343	253
南増尾	43	22	21	15
南逆井一丁目	923	457	466	309
南逆井二丁目	1,470	739	731	527
南逆井三丁目	1,443	720	723	526
南逆井四丁目	1,826	914	912	657
南逆井五丁目	574	294	280	212
南逆井六丁目	1,716	847	869	619
南逆井七丁目	877	465	412	308
新逆井一丁目	1,786	883	903	625
新逆井二丁目	670	311	359	247
青葉台一丁目	1,459	730	729	505
青葉台二丁目	2,110	1,067	1,043	801
南増尾一丁目	1,287	637	650	408
南増尾二丁目	640	312	328	224
南増尾三丁目	1,644	828	816	558
南増尾四丁目	1,516	796	720	522
南増尾五丁目	1,197	577	620	402
南増尾六丁目	932	476	456	317
南増尾七丁目	782	387	395	277
南増尾八丁目	1,757	897	860	571
西原出張所	20,808	10,394	10,414	7,958
大青田	37	19	18	12
十余二	682	332	350	351
中十余	44	17	27	16
青田新田飛地	-	-	-	-
西原一丁目	1,977	990	987	781
西原二丁目	822	398	424	322
西原三丁目	962	494	468	372
西原四丁目	1,457	747	710	513
西原五丁目	1,696	832	864	614
西原六丁目	1,711	891	820	630
西原七丁目	468	235	233	219
西柏台一丁目	936	488	448	351
西柏台二丁目	2,078	1,035	1,043	735
みどり台一丁目	776	347	429	348
みどり台二丁目	1,022	528	494	351
みどり台三丁目	1,158	574	584	429
みどり台四丁目	845	421	424	318
みどり台五丁目	299	153	146	108
伊勢原一丁目	674	342	332	245
柏の葉一丁目	611	299	312	198
柏の葉二丁目	847	417	430	296
柏の葉三丁目	1,003	498	505	320
柏の葉四丁目	-	-	-	-

大字町丁	人			世帯数
	計	男	女	
柏の葉五丁目	33	13	20	11
柏の葉六丁目	670	324	346	418
松葉出張所	13,242	6,504	6,738	4,506
松葉町一丁目	2,503	1,254	1,249	843
松葉町二丁目	1,074	533	541	395
松葉町三丁目	965	480	485	327
松葉町四丁目	2,874	1,399	1,475	927
松葉町五丁目	3,462	1,684	1,778	1,146
松葉町六丁目	1,317	632	685	463
松葉町七丁目	1,047	522	525	405
藤心出張所	14,483	7,155	7,328	5,369
藤心	879	430	449	346
逆井	540	288	252	214
逆井藤ノ台	997	477	520	372
東逆井一丁目	997	489	508	387
藤心一丁目	1,345	671	674	466
藤心二丁目	992	480	512	373
藤心三丁目	495	257	238	179
藤心四丁目	723	346	377	273
藤心五丁目	512	251	261	190
逆井一丁目	906	435	471	360
逆井二丁目	1,644	823	821	580
逆井三丁目	1,557	773	784	574
逆井四丁目	2,105	1,049	1,056	789
逆井五丁目	791	386	405	266

12 大字町丁，年齢階級別住民基本台帳人口

大字町丁		総数	0～4歳	5～9歳	10～14歳	15～19歳	20～24歳	25～29歳
総	数	328,867	14,908	15,224	14,871	18,036	23,116	27,193
戸	張	3,164	123	138	164	240	260	238
松ヶ	崎	8,938	470	522	496	530	607	728
高	田	6,715	261	287	256	381	514	594
篠	田	9,171	472	402	401	488	670	837
	柏	9,786	567	518	477	582	688	806
柏	下	89	-	-	-	16	56	12
豊	四季	17,453	988	943	772	893	1,268	1,733
南	一丁目	792	43	23	14	25	56	100
南	二丁目	698	52	35	17	18	61	86
柏	一丁目	86	3	1	1	4	4	9
柏	二丁目	434	12	9	6	18	52	98
柏	三丁目	1,093	45	26	33	46	90	132
柏	四丁目	382	16	9	11	9	37	46
柏	五丁目	487	18	14	20	13	34	48
柏	六丁目	1,049	43	28	33	49	106	117
柏	七丁目	1,127	49	51	57	49	86	90
東	上	1,211	43	28	37	58	114	151
桜	台	1,012	34	42	31	55	76	91
東	本	963	28	25	37	55	95	61
弥	生	995	27	44	45	52	76	86
八	幡	1,131	23	30	46	63	72	85
東	一丁目	1,006	75	47	22	43	60	83
東	二丁目	970	44	41	43	43	64	61
東	三丁目	961	26	37	36	40	54	87
大	塚	873	24	37	38	56	65	59
千	代田一丁目	1,264	97	56	41	55	60	142
千	代田二丁目	1,146	32	56	81	78	64	66
千	代田三丁目	1,125	32	68	100	87	56	38
関	場	1,155	63	59	58	62	58	101
あ	かね	2,934	82	105	134	175	234	256
中	央	611	13	19	19	23	47	56
中	央一丁目	1,037	25	25	34	45	118	126
中	央二丁目	1,230	53	63	58	64	84	136
泉	町	937	34	23	30	34	58	80
若	葉	874	38	34	42	42	50	82
緑	ヶ丘	1,303	32	51	51	68	78	71
ひ	が	1,060	72	54	42	53	45	86
常	盤	2,226	74	114	116	100	116	142
富	一丁目	885	25	34	31	47	74	79
富	二丁目	933	44	33	36	48	71	102
富	三丁目	1,011	82	75	53	68	90	59
末	広	325	2	5	11	16	27	35
旭	一丁目	903	43	21	16	35	81	110
旭	二丁目	1,436	77	83	61	72	85	134
旭	三丁目	274	4	6	4	9	40	48
旭	四丁目	1,478	71	51	49	65	135	172
旭	五丁目	1,444	95	112	74	85	73	117

30～34歳	35～39歳	40～44歳	45～49歳	50～54歳	55～59歳	60～64歳	65～69歳	70歳以上
28,323	23,507	19,890	19,807	26,706	26,554	23,191	18,003	29,538
215	195	177	234	297	307	217	129	230
697	691	586	590	774	698	532	397	620
584	423	359	386	627	600	525	332	586
850	659	520	546	771	671	614	452	818
849	784	729	654	804	747	519	395	667
5	-	-	-	-	-	-	-	-
1,835	1,372	1,089	988	1,307	1,228	1,067	761	1,209
99	65	43	33	68	68	57	43	55
105	77	45	45	40	24	35	27	31
4	3	6	2	5	13	9	6	16
46	26	22	22	15	25	19	10	54
132	82	77	55	90	73	62	42	108
55	33	26	21	25	32	11	13	38
39	40	45	31	18	28	30	31	78
111	75	58	58	74	76	55	46	120
97	91	82	85	71	72	56	59	132
125	97	67	80	64	84	74	54	135
79	64	62	67	79	71	58	67	136
72	52	54	71	104	59	52	60	138
67	40	68	71	81	87	73	61	117
82	64	61	72	87	85	100	94	167
114	107	64	55	70	68	51	44	103
93	73	62	58	73	66	64	50	135
86	65	69	42	63	74	83	69	130
49	58	62	60	71	54	66	57	117
136	139	86	81	75	72	47	59	118
70	86	90	85	74	72	56	62	174
45	90	104	92	87	48	48	62	168
99	85	90	71	86	74	73	54	122
206	159	146	183	248	310	232	162	302
63	51	46	44	39	40	39	28	84
89	47	63	63	97	75	61	48	121
122	111	99	82	82	73	63	49	91
89	78	64	62	74	63	40	53	155
64	84	55	53	51	52	31	40	156
68	63	99	80	91	86	74	84	307
133	111	71	46	52	55	54	57	129
165	179	167	132	144	132	166	181	298
51	54	50	56	92	89	62	48	93
89	73	78	71	73	69	43	40	63
97	108	99	67	53	36	28	24	72
28	16	17	14	18	23	27	23	63
133	75	55	41	65	69	48	27	84
160	145	109	76	121	72	88	46	107
17	18	13	13	27	21	12	12	30
165	114	92	72	102	91	71	69	159
136	167	149	87	84	77	45	54	89

注) 平成15年9月30日現在，登録のある者の平成15年10月1日の年齢である。

資料 市民課

12 大字町丁，年齢階級別住民基本台帳人口(続)

大字町丁	総数	0～4歳	5～9歳	10～14歳	15～19歳	20～24歳	25～29歳	30～34歳	35～39歳	40～44歳	45～49歳	50～54歳	55～59歳	60～64歳	65～69歳	70歳以上
旭町六丁目	1,622	119	106	77	65	92	138	196	208	115	90	109	91	72	57	87
旭町七丁目	816	53	35	36	57	67	72	104	61	53	46	58	47	35	30	62
旭町八丁目	1,111	38	48	51	49	55	86	102	101	64	83	81	84	98	75	96
あけぼのー丁目	601	30	17	28	34	45	55	45	37	51	54	56	38	28	23	60
あけぼの二丁目	1,322	45	39	47	76	96	107	111	87	85	86	123	108	90	84	138
あけぼの三丁目	1,298	67	48	64	68	72	90	121	122	87	84	88	59	51	91	186
あけぼの四丁目	1,231	22	36	25	55	169	197	113	78	64	71	87	74	64	47	129
あけぼの五丁目	986	66	35	38	52	90	111	126	86	69	49	56	45	55	48	60
明原ー丁目	750	27	20	24	36	68	95	67	59	49	50	62	53	43	36	61
明原二丁目	957	48	39	39	47	71	114	98	95	66	68	68	52	35	27	90
明原三丁目	1,812	74	80	68	84	161	181	170	167	122	99	130	106	111	96	163
明原四丁目	689	15	19	25	26	50	108	54	51	40	44	48	65	44	35	65
向原町	1,307	65	45	68	124	146	145	90	44	128	135	142	95	24	20	36
かやの町	478	13	19	26	32	33	46	38	26	39	38	32	33	28	37	38
西町	1,395	61	56	77	49	87	83	111	120	107	58	79	97	113	117	180
亀甲台町ー丁目	1,042	30	52	57	46	61	67	78	85	69	49	75	66	101	78	128
亀甲台町二丁目	539	25	24	31	26	36	48	33	28	33	36	49	57	41	22	50
日立台ー丁目	195	39	17	4	-	1	23	65	41	3	2	-	-	-	-	-
日立台二丁目	308	12	3	6	22	22	34	40	8	10	15	17	29	30	22	38
吉野沢	731	25	38	47	52	53	44	50	50	52	47	62	45	47	46	73
新富町ー丁目	1,277	113	79	48	46	52	111	156	135	87	63	62	78	60	67	120
新富町二丁目	1,730	72	90	96	92	126	126	142	140	131	105	125	144	117	98	126
豊町ー丁目	377	30	13	10	24	39	62	59	38	23	24	15	12	7	7	14
豊町二丁目	1,731	171	84	74	88	93	153	233	170	133	106	123	108	65	56	74
豊上町	1,550	51	49	42	83	148	153	129	77	51	73	166	154	151	99	124
豊平町	379	12	23	16	19	25	29	31	28	28	19	32	20	32	19	46
東柏ー丁目	1,124	34	39	53	63	69	94	86	76	54	65	96	99	110	67	119
東柏二丁目	802	34	35	45	53	59	53	74	64	58	47	56	67	54	39	64
大山台ー丁目	13	1	1	-	-	-	3	1	-	1	-	2	-	-	2	-
大山台二丁目	105	10	6	5	6	8	9	6	14	4	7	14	6	2	6	2
十余二丁目	5,692	317	287	291	354	358	442	471	432	350	362	422	433	357	273	543
今谷上町	4,080	196	147	154	159	309	433	456	371	217	214	264	289	274	204	393
名ヶ谷ー丁目	1,465	118	120	128	97	70	89	126	169	138	107	106	68	60	33	36
永楽台ー丁目	1,147	34	53	47	59	68	81	91	96	59	49	108	86	95	97	124
永楽台二丁目	700	21	36	30	29	39	51	48	54	41	32	48	63	85	57	66
永楽台三丁目	834	22	32	39	50	52	56	63	46	48	40	71	97	86	63	69
豊住ー丁目	1,313	99	95	66	45	67	89	136	152	109	61	73	92	85	62	82
豊住二丁目	452	17	20	24	24	41	37	56	30	24	30	40	34	24	15	36
豊住三丁目	1,329	62	63	56	71	102	125	137	90	84	94	101	72	84	69	119
豊住四丁目	762	26	46	50	41	45	46	65	51	56	50	53	45	70	44	74
豊住五丁目	1,179	56	37	45	58	98	122	93	82	53	63	74	90	108	83	117
花野井	10,990	538	522	495	686	855	917	865	640	563	708	998	1,029	767	501	906
大若室	6,322	249	318	349	496	612	454	434	329	341	490	714	625	292	205	414
正連柴寺	2,231	117	93	84	99	162	239	238	133	129	118	201	205	173	93	147
正連柴寺	241	10	7	12	11	19	19	23	20	15	16	20	18	8	16	27
小青田	327	13	16	19	13	38	54	27	21	21	19	20	13	11	16	26
船戸山	1,432	51	54	70	87	105	100	86	69	67	108	155	111	101	71	197
船戸山高野	129	2	8	6	7	5	6	5	5	10	12	23	12	14	4	10
大青田	1,175	30	43	57	84	88	70	67	61	59	93	123	101	70	65	164

注) 平成15年9月30日現在，登録のある者の平成15年10月1日の年齢である。

資料 市民課

12 大字町丁，年齢階級別住民基本台帳人口(続)

大字町丁	総数	0～4歳	5～9歳	10～14歳	15～19歳	20～24歳	25～29歳	30～34歳	35～39歳	40～44歳	45～49歳	50～54歳	55～59歳	60～64歳	65～69歳	70歳以上
新十余二	1	-	-	-	-	-	-	-	-	-	-	-	-	-	1	-
名戸ケ尾	771	52	44	34	51	38	56	79	62	37	44	50	58	62	38	66
増尾台一丁目	542	25	23	26	43	42	31	31	36	31	33	49	38	37	23	74
増尾台二丁目	1,345	68	64	53	66	108	114	143	116	81	69	85	71	61	44	202
増尾台三丁目	1,265	30	42	54	53	59	83	91	79	66	55	73	131	152	141	156
増尾台四丁目	1,410	42	60	64	84	93	107	89	80	81	94	123	130	121	111	131
増尾台中原	644	47	26	25	25	30	46	70	50	32	33	39	54	54	53	60
つくしが丘四丁目	2	-	-	-	-	1	-	-	-	-	1	-	-	-	-	-
つくしが丘五丁目	778	20	34	41	33	33	47	69	53	37	38	33	56	81	97	106
加賀一丁目	1,289	63	89	56	72	78	86	101	101	79	80	77	87	102	80	138
加賀二丁目	1,414	27	40	66	66	75	71	82	74	79	71	98	116	122	158	269
加賀三丁目	1,080	22	31	41	42	50	71	74	64	51	44	65	110	120	147	148
新柏一丁目	1,188	43	39	46	47	64	81	97	70	64	47	90	102	107	126	165
新柏二丁目	3,190	201	275	319	290	201	137	200	321	426	320	220	112	58	37	73
新柏三丁目	965	47	55	58	94	90	70	54	63	75	92	94	76	36	21	40
新柏四丁目	632	51	29	19	28	66	70	98	60	35	48	42	25	22	16	23
増尾一丁目	425	57	23	22	21	17	50	70	53	31	13	20	21	6	6	15
増尾二丁目	1,053	36	36	40	61	68	92	76	54	56	59	84	118	104	66	103
増尾三丁目	1,281	45	32	41	51	89	142	105	73	46	68	105	151	142	86	105
増尾四丁目	492	22	24	19	23	36	40	43	32	21	24	36	39	56	42	35
増尾五丁目	860	38	60	46	51	52	68	99	70	48	43	73	53	58	42	59
増尾六丁目	963	26	47	40	57	87	86	60	50	53	53	111	97	63	51	82
増尾七丁目	914	59	42	44	49	66	96	99	64	50	58	70	87	54	29	47
増尾八丁目	801	23	20	20	32	44	52	79	42	31	35	57	91	107	70	98
布根宿連呼塚新田	1,370	35	56	40	80	83	108	101	64	66	77	105	148	130	124	153
布根宿連呼塚新田	5,191	198	243	307	354	327	385	340	360	320	407	451	360	324	270	545
布根宿連呼塚新田	9,630	533	469	466	548	659	846	925	711	594	626	799	718	588	423	725
布根宿連呼塚新田	4,111	249	224	201	251	277	290	383	308	241	280	340	332	256	159	320
布根宿連呼塚新田	6	-	-	2	-	-	-	-	1	1	-	-	-	2	-	-
布根宿連呼塚新田	17	-	-	1	-	6	1	-	1	-	-	1	3	3	-	1
布施新町一丁目	15	-	2	-	-	1	-	-	3	1	1	1	3	1	1	1
布施新町二丁目	400	7	7	10	20	17	25	27	29	13	19	28	43	59	54	42
布施新町三丁目	729	10	14	22	23	39	54	53	36	25	15	54	86	119	84	95
布施新町四丁目	1,237	19	33	38	49	68	78	82	71	43	46	78	165	180	140	147
北柏一丁目	1,011	27	22	23	33	57	82	70	56	29	30	87	124	171	97	103
北柏二丁目	246	13	3	4	9	22	42	45	29	7	8	13	20	12	6	13
北柏三丁目	1,118	83	42	25	44	87	152	166	117	55	67	73	54	47	42	64
北柏四丁目	1,041	53	19	21	42	97	161	146	86	55	72	96	62	45	28	58
北柏五丁目	418	14	7	9	23	45	62	46	29	20	17	44	39	27	15	21
北柏台	126	7	2	3	4	8	30	19	9	6	3	11	9	-	7	8
酒井根	492	17	33	29	9	38	69	45	58	43	36	40	34	16	11	14
中原一丁目	441	19	23	8	12	12	28	41	27	16	14	24	27	44	35	111
中原二丁目	1,384	56	88	66	68	73	93	104	92	99	70	98	111	109	91	166
東中新宿一丁目	1,647	92	102	85	100	101	98	117	134	109	107	130	134	105	76	157
東中新宿二丁目	1,135	77	83	54	49	79	89	114	109	83	58	61	66	69	61	83
東中新宿三丁目	1,257	84	117	102	54	58	71	113	141	136	64	81	78	64	37	57
東中新宿四丁目	1,380	40	55	60	65	86	87	105	97	81	70	106	120	146	90	172
つくしが丘一丁目	1,767	67	87	109	128	106	113	112	126	125	124	184	179	99	84	124
つくしが丘二丁目	512	6	12	12	16	35	37	33	20	22	20	37	44	61	62	95

注) 平成15年9月30日現在，登録のある者の平成15年10月1日の年齢である。

資料 市民課

12 大字町丁，年齢階級別住民基本台帳人口(続)

大字町丁	総数	0～4歳	5～9歳	10～14歳	15～19歳	20～24歳	25～29歳
つくしが丘二丁目	632	15	29	26	29	38	43
つくしが丘三丁目	1,110	19	24	50	71	71	75
中新宿一丁目	1,749	52	50	78	105	114	125
中新宿二丁目	899	16	27	30	43	116	90
中新宿三丁目	1,557	84	92	82	80	106	115
今谷南町	360	36	20	12	16	20	24
西山一丁目	896	21	31	31	34	46	72
西山二丁目	902	23	25	22	35	65	58
光ヶ丘団地	1,704	106	73	54	51	88	111
光ヶ丘一丁目	386	30	24	15	9	12	20
光ヶ丘二丁目	1,774	80	66	70	211	173	125
光ヶ丘三丁目	256	9	3	10	5	11	24
光ヶ丘四丁目	779	13	26	29	30	50	61
東山一丁目	340	5	13	16	23	26	14
東山二丁目	967	35	43	58	70	63	59
酒井根一丁目	326	5	16	23	25	16	21
酒井根二丁目	1,984	69	115	117	125	110	130
酒井根三丁目	1,056	24	45	32	30	58	76
酒井根四丁目	506	45	39	33	28	31	43
酒井根五丁目	761	50	36	33	32	47	84
酒井根六丁目	853	51	40	45	55	63	67
酒井根七丁目	700	41	43	38	34	44	57
豊四季台一丁目	2,215	102	67	56	68	107	138
豊四季台二丁目	1,708	41	50	56	78	91	120
豊四季台三丁目	1,922	48	43	44	55	79	114
豊四季台四丁目	3,102	123	94	86	114	151	204
逆井	1,256	42	42	52	58	74	90
南増尾	43	1	2	1	4	2	3
南逆井一丁目	923	50	58	37	53	64	73
南逆井二丁目	1,470	57	57	59	74	91	95
南逆井三丁目	1,443	43	42	54	72	108	115
南逆井四丁目	1,826	90	94	71	106	96	126
南逆井五丁目	574	11	22	25	26	20	23
南逆井六丁目	1,716	59	81	75	86	87	137
南逆井七丁目	877	26	30	38	67	52	76
新逆井一丁目	1,786	68	67	85	92	120	135
新逆井二丁目	670	16	47	47	58	49	48
青葉台一丁目	1,459	56	85	60	101	97	96
青葉台二丁目	2,110	127	119	89	107	139	179
南増尾一丁目	1,287	52	100	97	99	108	71
南増尾二丁目	640	21	14	17	31	47	59
南増尾三丁目	1,644	69	84	69	76	130	129
南増尾四丁目	1,516	79	57	62	92	79	127
南増尾五丁目	1,197	42	74	63	67	77	84
南増尾六丁目	932	43	50	45	47	70	99
南増尾七丁目	782	50	38	33	45	49	66
南増尾八丁目	1,757	151	198	106	73	72	79
中十余二丁目	44	1	1	-	2	5	5
青田新田飛地	-	-	-	-	-	-	-

30～34歳	35～39歳	40～44歳	45～49歳	50～54歳	55～59歳	60～64歳	65～69歳	70歳以上
42	38	36	31	47	53	55	54	96
54	54	64	69	90	88	99	87	195
112	107	88	121	158	167	132	110	230
54	54	41	54	75	69	59	52	119
142	113	106	99	140	115	118	70	95
49	42	13	16	31	16	14	20	31
73	36	37	39	55	101	113	98	109
65	33	31	39	77	111	121	99	98
162	131	119	112	103	100	121	109	264
64	38	16	20	19	23	30	25	41
132	119	94	100	100	131	86	122	165
31	13	12	13	15	20	27	25	38
44	48	34	44	48	72	88	83	109
14	29	18	11	36	33	31	30	41
79	50	54	66	99	96	62	57	76
24	18	18	20	21	31	32	24	32
140	134	118	122	150	195	169	94	196
96	48	56	30	71	112	157	106	115
74	43	45	28	26	22	12	12	25
70	63	39	38	50	50	52	51	66
77	51	57	48	75	63	64	39	58
65	66	35	34	49	45	50	40	59
190	166	132	81	170	187	205	243	303
115	114	100	121	152	138	137	174	221
147	123	84	109	157	188	196	207	328
280	210	149	119	232	224	307	360	449
144	75	56	64	110	117	137	86	109
5	1	3	-	2	7	4	1	7
75	69	52	60	92	85	68	35	52
117	82	62	67	139	160	146	107	157
117	74	71	69	157	147	144	97	133
157	134	111	100	156	166	154	119	146
49	36	24	27	31	44	78	67	91
137	99	85	77	133	185	187	129	159
52	47	48	62	68	96	80	60	75
143	115	102	102	166	188	151	127	125
39	49	33	43	58	59	45	30	49
108	111	88	86	129	112	125	90	115
220	198	137	141	190	142	136	75	111
65	106	152	113	117	91	58	21	37
52	33	24	29	56	82	93	34	48
130	86	79	91	153	182	131	83	152
158	96	69	87	132	147	147	77	107
72	93	67	72	108	125	94	72	87
81	74	40	55	76	80	75	46	51
59	59	56	54	51	68	61	43	50
198	238	159	102	110	79	71	61	60
3	-	1	2	8	5	3	1	7
-	-	-	-	-	-	-	-	-

注) 平成15年9月30日現在，登録のある者の平成15年10月1日の年齢である。

資料 市民課

12 大字町丁，年齢階級別住民基本台帳人口(続)

大字町丁	総数	年齢階級						年齢階級								
		0～4歳	5～9歳	10～14歳	15～19歳	20～24歳	25～29歳	30～34歳	35～39歳	40～44歳	45～49歳	50～54歳	55～59歳	60～64歳	65～69歳	70歳以上
西原一丁目	1,977	120	88	86	93	110	176	189	143	112	104	123	127	174	140	192
西原二丁目	822	62	48	44	26	52	87	85	66	46	37	56	54	66	44	49
西原三丁目	962	35	41	41	55	55	74	86	64	48	57	85	98	81	62	80
西原四丁目	1,457	70	95	85	84	102	131	117	102	76	95	110	134	115	63	78
西原五丁目	1,696	70	126	87	58	106	128	149	125	94	85	118	138	141	116	155
西原六丁目	1,711	132	126	69	90	96	147	189	144	112	95	114	130	102	66	99
西原七丁目	468	20	14	17	8	35	40	37	26	17	24	44	57	44	40	45
西柏台一丁目	936	17	41	43	50	67	76	54	45	57	64	78	100	75	59	110
西柏台二丁目	2,078	46	76	115	177	218	138	118	102	112	183	264	202	123	105	99
みどり台一丁目	776	35	30	26	27	49	63	59	44	33	23	65	68	63	46	145
みどり台二丁目	1,022	27	35	48	62	92	74	68	51	46	79	99	98	111	67	65
みどり台三丁目	1,158	32	48	49	61	62	66	86	68	62	64	95	92	140	115	118
みどり台四丁目	845	27	28	35	27	25	55	77	52	33	43	32	96	130	95	90
みどり台五丁目	299	19	16	7	10	15	27	32	22	16	8	24	21	28	28	26
伊勢原一丁目	674	45	40	30	24	37	66	76	57	31	23	53	53	52	29	58
柏の葉一丁目	611	8	15	12	62	70	44	21	16	19	43	84	81	56	31	49
柏の葉二丁目	847	35	46	57	59	72	62	51	49	62	53	91	73	48	30	59
柏の葉三丁目	1,003	18	21	39	86	111	95	42	21	23	69	159	148	80	45	46
柏の葉四丁目	-	-	-	-	-	-	-	-	-	-	-	-	-	-	-	-
柏の葉五丁目	33	2	3	5	2	-	3	4	1	5	1	3	3	-	-	1
柏の葉六丁目	670	63	46	29	45	95	117	119	80	42	19	9	4	2	-	-
松葉町一丁目	2,503	66	92	141	178	264	172	142	125	146	189	321	280	177	95	115
松葉町二丁目	1,074	64	71	55	60	80	93	99	92	62	66	95	85	65	34	53
松葉町三丁目	965	79	65	59	44	71	87	89	79	58	48	78	77	48	36	47
松葉町四丁目	2,874	71	80	114	237	327	228	153	80	133	206	387	382	228	98	150
松葉町五丁目	3,462	100	136	179	260	324	276	187	182	163	221	425	432	250	160	167
松葉町六丁目	1,317	41	36	42	72	112	134	97	54	44	57	143	157	134	82	112
松葉町七丁目	1,047	28	36	53	47	77	90	101	57	63	57	99	119	89	46	85
藤井藤ノ心	879	32	38	39	36	42	43	81	47	47	41	54	68	99	63	149
逆井藤ノ心	997	58	75	56	72	76	87	109	86	74	67	70	73	34	22	38
東逆井一丁目	997	22	26	30	47	66	82	65	48	44	47	71	116	107	98	128
藤心一丁目	1,345	52	62	62	87	112	112	99	71	92	94	142	122	98	64	76
藤心二丁目	992	24	34	32	36	63	64	70	52	39	41	99	76	111	100	151
藤心三丁目	495	17	24	25	28	36	26	45	31	33	26	42	38	51	26	47
藤心四丁目	723	9	18	33	20	31	59	36	43	31	30	40	89	98	82	104
藤心五丁目	512	13	24	23	31	15	31	42	29	30	29	36	49	27	42	91
逆井一丁目	906	41	30	27	38	69	81	82	52	42	44	80	93	62	69	96
逆井二丁目	1,644	103	108	83	95	77	116	163	141	109	87	118	125	112	96	111
逆井三丁目	1,557	97	129	87	70	89	104	153	158	124	115	108	99	74	70	80
逆井四丁目	2,105	59	63	96	114	121	153	173	109	114	116	153	204	214	172	244
逆井五丁目	791	46	44	26	45	59	61	75	60	46	41	75	68	48	28	69

注) 平成15年9月30日現在，登録のある者の平成15年10月1日の年齢である。

資料 市民課

13 全国都市の順位(住民基本台帳人口)

平成15年3月31日現在

市・区(都道府県)	総数	市・区(都道府県)	総数
1 東京区部(東京)	8,083,980	51 高槻(大阪)	352,338
2 横浜(神奈川)	3,466,875	52 豊田(愛知)	344,607
3 大阪(大阪)	2,490,172	53 吹田(大阪)	343,903
4 名古屋(愛知)	2,117,094	54 岡崎(愛知)	339,450
5 札幌(北海道)	1,837,901	55 高松(香川)	334,368
6 神戸(兵庫)	1,483,670	56 所沢(埼玉)	332,238
7 京都(京都)	1,386,372	57 郡山(福島)	331,602
8 福岡(福岡)	1,315,007	58 柏(千葉)	328,028
9 川崎(神奈川)	1,258,605	59 高知(高知)	326,677
10 広島(広島)	1,118,767	60 川越(埼玉)	326,321
11 さいたま(埼玉)	1,038,100	61 富山(富山)	321,025
12 北九州(福岡)	997,398	62 秋田(秋田)	312,845
13 仙台(宮城)	991,169	63 越谷(埼玉)	311,088
14 千葉(千葉)	888,735	64 宮崎(宮崎)	306,325
15 堺(大阪)	787,374	65 那覇(沖縄)	305,750
16 静岡(静岡)	703,255	66 青森(青森)	296,766
17 熊本(熊本)	656,096	67 大津(滋賀)	294,243
18 岡山(岡山)	624,841	68 明石(兵庫)	291,422
19 相模原(神奈川)	604,908	69 春日井(愛知)	290,738
20 浜松(静岡)	575,943	70 四日市(三重)	289,216
21 船橋(千葉)	556,986	71 福島(福島)	288,632
22 鹿児島(鹿児島)	545,876	72 前橋(群馬)	283,398
23 八王子(東京)	523,829	73 函館(北海道)	283,373
24 新潟(新潟)	515,192	74 盛岡(岩手)	281,245
25 東大(大阪)	496,206	75 市原(千葉)	280,501
26 姫路(兵庫)	476,939	76 一宮(愛知)	278,432
27 松山(愛媛)	475,274	77 八尾(大阪)	267,465
28 川口(埼玉)	467,971	78 加古川(兵庫)	266,008
29 松戸(千葉)	465,707	79 徳島(徳島)	262,418
30 尼崎(兵庫)	462,386	80 茨木(大阪)	259,121
31 市川(千葉)	450,188	81 平塚(神奈川)	253,485
32 宇都宮(栃木)	445,780	82 山形(山形)	250,517
33 西宮(兵庫)	442,045	83 福井(福井)	249,639
34 金沢(石川)	440,543	84 寝屋川(大阪)	247,453
35 大分(大分)	439,378	85 水戸(茨城)	247,051
36 横須賀(神奈川)	435,412	86 下関(山口)	246,282
37 倉敷(岡山)	434,466	87 八戸(青森)	244,075
38 長崎(長崎)	418,523	88 高崎(群馬)	242,359
39 福山(広島)	407,456	89 佐世保(長崎)	241,482
40 枚方(大阪)	403,069	90 富士(静岡)	237,620
41 岐阜(岐阜)	401,657	91 久米(福岡)	235,383
42 町田(東京)	392,466	92 草加(埼玉)	229,061
43 和歌山(和歌山)	389,562	93 府中(東京)	227,230
44 豊中(大阪)	387,630	94 茅ヶ崎(神奈川)	225,825
45 藤沢(神奈川)	386,041	95 宝塚(兵庫)	218,368
46 奈良(奈良)	363,673	96 上尾(埼玉)	216,847
47 いわき(福島)	362,589	97 大和(神奈川)	214,326
48 旭川(北海道)	360,995	98 厚木(神奈川)	213,159
49 長野(長野)	359,100	99 沼津(静岡)	208,254
50 豊橋(愛知)	357,554	100 春日部(埼玉)	204,436

資料 全国市町村要覧

14 千葉県内市別人口及び世帯数

平成15年10月1日現在

市	人口			世帯数
	総数	男	女	
千葉県市部計	6,028,315	3,021,005	3,007,310	2,294,694
千葉市	5,417,984	2,721,920	2,696,064	2,099,324
千代田市	912,623	458,742	453,881	369,807
銚子市	76,345	36,307	40,038	26,036
川崎市	463,103	239,192	223,911	205,024
船橋市	565,383	287,102	278,281	230,111
館山市	50,628	24,147	26,481	19,729
木更津市	122,806	61,425	61,381	44,909
松戸市	472,728	237,433	235,295	191,865
野田市	150,707	75,570	75,137	51,194
佐原市	47,123	23,030	24,093	15,048
茂原市	93,920	46,074	47,846	33,506
成田市	98,607	49,631	48,976	39,500
佐倉市	172,557	84,722	87,835	60,777
東金市	61,115	30,532	30,583	22,031
八市場市	32,510	15,760	16,750	10,056
旭市	41,144	19,978	21,166	13,327
習志野市	157,877	80,067	77,810	64,869
柏市	332,690	166,211	166,479	127,976
勝浦市	22,671	11,665	11,006	9,336
市原市	280,001	143,795	136,206	104,142
流山市	151,752	75,209	76,543	56,021
八千代市	177,196	87,954	89,242	65,743
我孫子市	130,942	65,011	65,931	49,086
川口市	29,711	14,024	15,687	11,134
鎌ヶ谷市	103,102	51,234	51,868	36,983
君津市	91,401	45,816	45,585	32,362
富津市	51,339	25,391	25,948	16,836
浦安市	147,009	75,492	71,517	63,727
四街道市	83,052	41,066	41,986	29,420
袖ヶ浦市	59,306	29,782	29,524	19,800
八街市	75,212	37,679	37,533	24,592
印西市	59,962	29,730	30,232	19,193
白井市	52,363	26,050	26,313	16,973
富里市	51,099	26,099	25,000	18,211

資料 千葉県毎月常住人口調査月報

15 国籍別外国人登録人口上位10位の推移

各年12月31日現在

年	順位	総数	1位	2位	3位	4位	5位
平成6年			韓国・朝鮮	中国	フィリピン	ブラジル	ペルー
		2,609	(830)	(515)	(373)	(293)	(117)
7			韓国・朝鮮	中国	フィリピン	ブラジル	ペルー
		2,686	(858)	(599)	(340)	(268)	(100)
8			韓国・朝鮮	中国	フィリピン	ブラジル	ペルー
		2,707	(816)	(575)	(355)	(284)	(88)
9			韓国・朝鮮	中国	フィリピン	ブラジル	米国
		2,861	(835)	(614)	(395)	(273)	(91)
10			韓国・朝鮮	中国	フィリピン	ブラジル	ペルー
		2,953	(825)	(640)	(490)	(238)	(103)
11			韓国・朝鮮	中国	フィリピン	ブラジル	ペルー
		3,014	(820)	(686)	(525)	(176)	(104)
12			韓国・朝鮮	中国	フィリピン	ブラジル	ペルー
		3,348	(868)	(827)	(613)	(178)	(96)
13			中国	韓国・朝鮮	フィリピン	ブラジル	ペルー
		3,945	(1,066)	(945)	(783)	(200)	(110)
14			中国	韓国・朝鮮	フィリピン	ブラジル	ペルー
		4,204	(1,175)	(975)	(771)	(232)	(124)
15			中国	韓国・朝鮮	フィリピン	ブラジル	ペルー
		4,641	(1,480)	(1,007)	(821)	(240)	(127)

年	順位	6位	7位	8位	9位	10位	総登録国籍数 11位以下人数のみ
平成6年		米国	タイ	イラン	英国	インドネシア	53
		(77)	(51)	(44)	(33)	(31)	(245)
7		米国	タイ	イラン	英国	マレーシア	55
		(88)	(55)	(49)	(36)	(32)	(261)
8		米国	タイ	イラン	英国	マレーシア	59
		(82)	(63)	(58)	(46)	(39)	(301)
9		ペルー	タイ	イラン	バングラデシュ	インドネシア、英国	61
		(88)	(73)	(54)	(47)	(43)	(348)
10		米国	タイ	イラン	インドネシア	パキスタン	65
		(85)	(65)	(52)	(47)	(41)	(367)
11		米国	タイ	イラン	インドネシア	パキスタン	62
		(84)	(73)	(53)	(51)	(36)	(406)
12		米国	タイ	バングラデシュ	インドネシア	インド	70
		(85)	(81)	(62)	(57)	(50)	(431)
13		米国	タイ	バングラデシュ	インドネシア	インド、バングラデシュ	70
		(98)	(90)	(72)	(63)	(50)	(468)
14		米国	タイ	バングラデシュ	インドネシア	パキスタン	70
		(116)	(108)	(78)	(62)	(56)	(507)
15		タイ	米国	バングラデシュ	インドネシア	インド	71
		(125)	(103)	(94)	(57)	(49)	(538)

注) 総数に無国籍を含む。

資料 市民課

国勢調査

1 図表

年齢別人口(平成12年国勢調査人口)

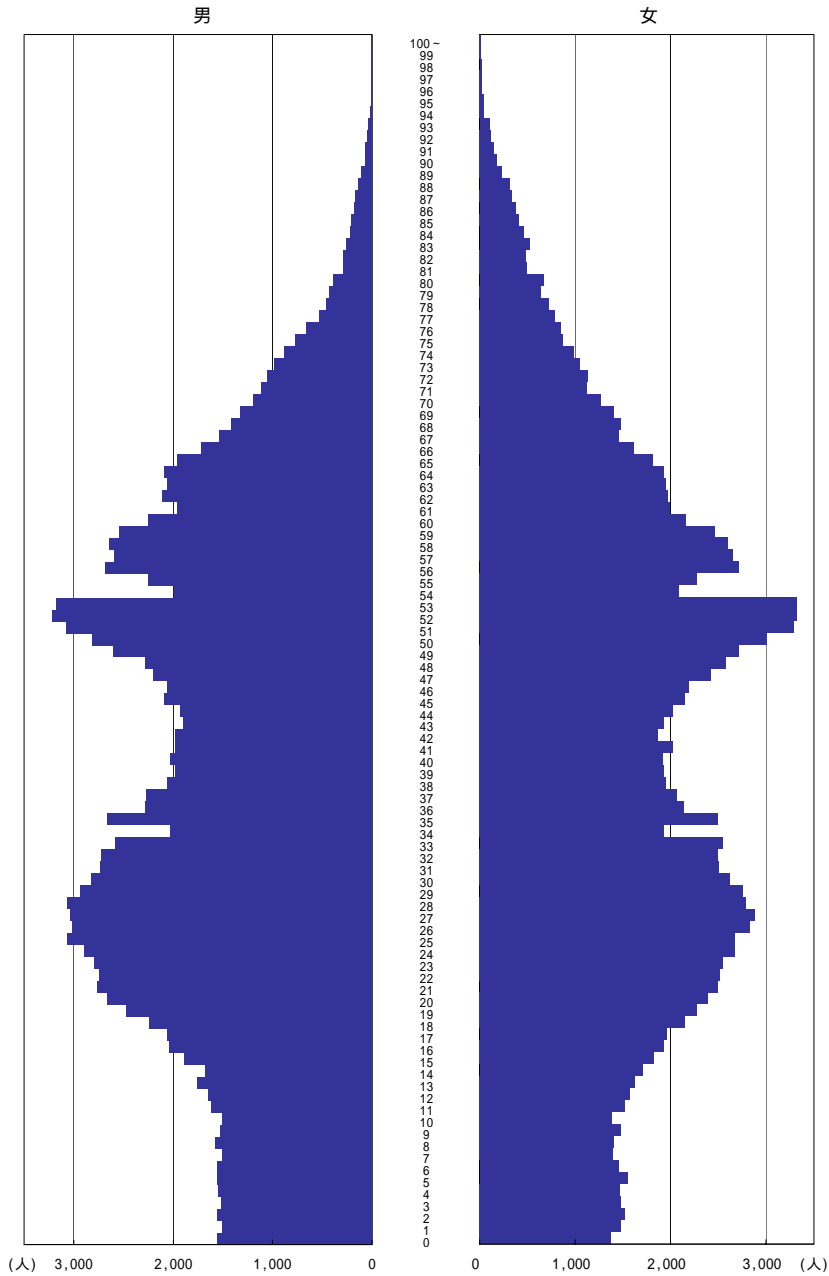

国勢調査の人口と世帯数の推移(各年10月1日)

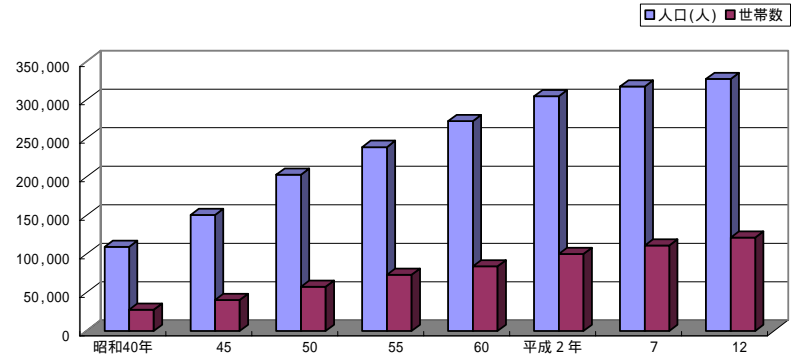

人口集中地区人口の比率

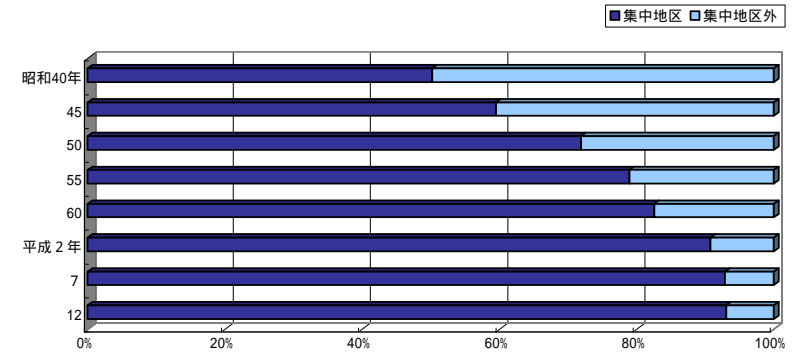

産業(3部門)別15歳以上就業者数の比率

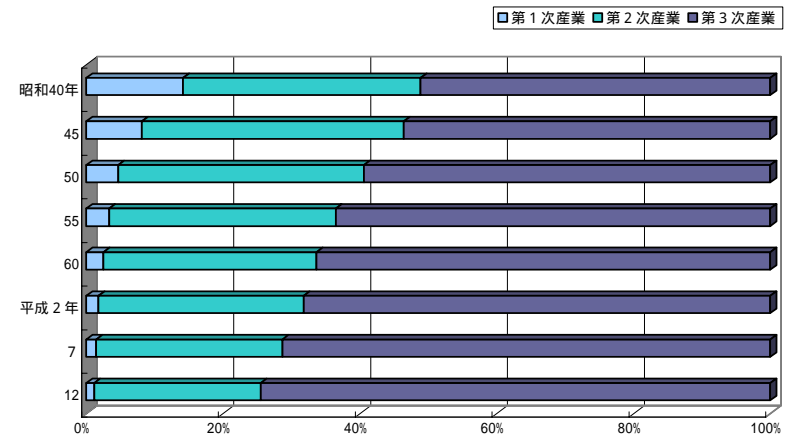

2 人口及び世帯数の推移

年次	人口					
	総数	男	女	増加数		
				総数	男	女
昭和40年	109,237	55,227	54,010	45,492	23,447	22,045
45	150,635	76,562	74,073	41,398	21,335	20,063
50	203,065	103,565	99,500	52,430	27,003	25,427
55	239,198	121,509	117,689	36,133	17,944	18,189
60	273,128	138,150	134,978	33,930	16,641	17,289
平成2年	305,058	154,372	150,686	31,930	16,222	15,708
7	317,750	159,841	157,909	12,692	5,469	7,223
12	327,851	164,209	163,642	10,101	4,368	5,733

- 注) 1 人口指数は昭和30年を100とした。
 2 人口密度は1km²当たりの数値、面積は国土地理院「全国都道府県市区町村別面積調」(平成2年については、「平成元年全国都道府県市区町村別面積調」)による。
 3 人口性比……男/女×100

3 人口集中地区の推移

年次	人口	面積	人口密度	市域に占める割合	
				単位：人、km ² 、%	
				人口	面積
昭和40年	54,843	4.9	11,192.4	50.2	6.7
45	89,599	9.4	9,531.8	59.5	12.9
50	146,060	17.9	8,159.8	71.9	24.5
55	188,862	22.0	8,584.6	79.0	30.1
60	225,531	26.6	8,478.6	82.6	36.4
平成2年	276,932	34.0	8,145.1	90.8	46.6
7	295,107	35.3	8,369.5	92.9	48.4
12	305,007	35.3	8,630.6	93.0	48.5

5 人口構成指標

年次	年少人口		生産年齢人口	老年人口		従属
	実数	指数		実数	指数	
昭和40年	29,824	39.5	75,470	3,943	5.2	33,767
45	42,134	41.0	102,714	5,787	5.6	47,921
50	58,564	43.0	136,053	8,320	6.1	66,884
55	64,957	40.1	162,044	11,924	7.4	76,881
60	65,626	34.3	191,330	16,061	8.4	81,687
平成2年	58,198	25.8	225,146	21,663	9.6	79,861
7	49,776	20.9	238,272	29,538	12.4	79,314
12	45,986	19.1	241,148	40,686	16.9	86,672

- 注) 年少人口 …… 0～14歳人口
 生産年齢人口 …… 15～64歳人口
 老年人口 …… 65歳以上人口
 従属人口 …… 年少人口+老年人口
 各指数 …… 生産年齢人口に対する百分率である。
 人口性比 …… 男/女×100

単位：人、%

増加率			世帯数			人口指数	人口性比	世帯人員	人口密度
総数	男	女	総数	増加数	増加率				
71.4	73.8	69.0	27,746	14,073	102.9	242.6	102.3	3.9	1,496.2
37.9	38.6	37.1	40,216	12,470	44.9	334.6	103.4	3.7	2,063.5
34.8	35.3	34.3	57,445	17,229	42.8	451.1	104.1	3.5	2,781.7
17.8	17.3	18.3	73,172	15,727	27.4	531.3	103.2	3.3	3,276.7
14.2	13.7	14.7	84,271	11,099	15.2	606.7	102.4	3.2	3,741.5
11.7	11.7	11.6	100,398	16,127	19.1	677.6	102.4	3.0	4,182.9
4.2	3.5	4.8	111,129	10,731	10.7	705.8	101.2	2.9	4,358.1
3.2	2.7	3.6	121,221	10,092	9.1	728.2	100.3	2.7	4,496.7

4 国籍別外国人数の推移

年次	総数	韓国	中国	東南アジア・南アジア				イギリス	アメリカ	ブラジル	ペルー	その他
				単位：人								
				総数	フィリピン	タイ	その他					
昭和40年	312	292	10	-	-	-	-	-	-	-	-	10
45	432	402	15	-	-	-	-	5	-	-	-	10
50	446	407	12	-	-	-	-	5	-	-	-	22
55	503	401	32	-	-	-	-	19	-	-	-	34
60	667	445	74	-	-	-	-	27	-	-	-	88
平成2年	1,279	571	247	246	132	-	114	-	45	-	-	170
7	2,081	692	393	504	298	65	141	23	76	186	52	135
12	3,569	949	835	1,040	688	96	256	16	98	242	88	244

- 注) 昭和55,60年,平成7年,12年の総数は無国籍及び国名「不詳」を含む。

単位：人、%

人口指数	人口性比	老年化指数	高齢化率	労働力人口	労働力率	失業率
44.7	102.3	13.2	3.6	49,897	62.8	1.1
46.7	103.4	13.7	3.8	68,603	63.2	1.3
49.2	104.1	14.2	4.1	87,621	60.7	2.1
47.4	103.2	18.4	5.0	104,579	60.1	2.1
42.7	102.4	24.5	5.9	126,084	60.8	2.8
35.5	102.4	37.2	7.1	151,543	61.4	2.7
33.3	101.2	59.3	9.3	167,420	62.5	4.2
35.9	100.3	88.5	12.4	170,439	60.5	5.0

- 老年化指数 …… 老年人口/年少人口×100
 高齢化率 …… 老年人口/人口総数×100
 労働力人口 …… 就業者数+完全失業者数(15歳以上)
 労働力率 …… 労働力人口/15歳以上人口×100
 失業率 …… 完全失業者数/労働力人口×100

6 年齢(5歳階級), 男女別人口の推移

年 齢	昭和40年			昭和45年			昭和50年			昭和55年		
	総数	男	女	総数	男	女	総数	男	女	総数	男	
総 数	109,237	55,227	54,010	150,635	76,562	74,073	203,065	103,565	99,500	239,198	121,509	
0～4歳	13,020	6,595	6,425	17,785	9,031	8,754	22,669	11,742	10,927	19,156	9,910	
5～9	8,997	4,562	4,435	14,330	7,273	7,057	20,200	10,336	9,864	24,597	12,672	
10～14	7,807	3,987	3,820	10,019	4,991	5,028	15,695	8,016	7,679	21,204	10,923	
15～19	10,529	5,521	5,008	10,797	5,705	5,092	12,833	6,661	6,172	17,691	9,236	
20～24	10,585	5,343	5,242	15,262	8,207	7,055	15,627	8,663	6,964	15,626	8,458	
25～29	12,913	5,982	6,931	16,209	7,685	8,524	21,488	10,639	10,849	18,019	9,023	
30～34	12,708	6,886	5,822	16,678	8,461	8,217	21,702	10,648	11,054	24,661	12,060	
35～39	9,187	4,973	4,214	14,256	7,757	6,499	19,421	10,056	9,365	23,773	11,835	
40～44	5,736	2,973	2,763	10,029	5,429	4,600	15,752	8,479	7,273	20,169	10,542	
45～49	4,258	2,075	2,183	6,671	3,360	3,311	11,191	5,964	5,227	16,484	8,765	
50～54	3,878	1,791	2,087	4,912	2,321	2,591	7,591	3,777	3,814	11,846	6,219	
55～59	3,143	1,547	1,596	4,455	2,042	2,413	5,532	2,599	2,933	8,041	3,985	
60～64	2,533	1,268	1,265	3,445	1,707	1,738	4,916	2,179	2,737	5,734	2,608	
65～69	1,726	846	880	2,549	1,267	1,282	3,562	1,706	1,856	4,858	2,099	
70～74	1,140	502	638	1,684	758	926	2,404	1,108	1,296	3,407	1,535	
75～79	689	262	427	927	363	564	1,404	579	825	2,088	895	
80～84	288	85	203	456	156	300	659	245	414	1,080	399	
85～89	84	29	55	136	39	97	234	73	161	387	120	
90～94	16	-	16	33	10	23	53	12	41	97	28	
95～99	-	-	-	2	-	2	4	1	3	7	1	
100歳以上	-	-	-	-	-	-	-	-	-	-	-	
不 詳	-	-	-	-	-	-	128	82	46	273	196	

単位：人

年 齢	昭和60年			平成2年			平成7年			平成12年		
	総数	男	女	総数	男	女	総数	男	女	総数	男	
総 数	117,689	273,128	138,150	134,978	305,058	154,372	150,686	317,750	159,841	157,909	327,851	
0～4歳	9,246	17,102	8,813	8,289	15,281	7,928	7,353	14,288	7,319	6,969	15,006	
5～9	11,925	21,846	11,262	10,584	19,351	9,893	9,458	15,767	8,075	7,692	14,989	
10～14	10,281	26,678	13,832	12,846	23,566	12,238	11,328	19,721	10,096	9,625	15,991	
15～19	8,455	23,470	12,110	11,360	29,605	15,385	14,220	24,929	12,941	11,988	20,814	
20～24	7,168	19,590	10,524	9,066	26,550	14,124	12,426	31,160	16,323	14,837	26,460	
25～29	8,996	16,457	8,491	7,966	20,640	10,925	9,715	25,447	13,281	12,166	29,027	
30～34	12,601	20,557	9,963	10,594	18,623	9,315	9,308	20,907	10,916	9,991	24,970	
35～39	11,938	27,979	13,718	14,261	23,100	11,316	11,784	19,365	9,699	9,666	21,826	
40～44	9,627	25,527	12,889	12,638	30,021	14,821	15,200	23,406	11,383	12,023	19,581	
45～49	7,719	20,831	10,832	9,999	26,351	13,328	13,023	30,037	14,688	15,349	23,272	
50～54	5,627	16,795	8,843	7,952	21,163	11,009	10,154	25,909	13,025	12,884	29,298	
55～59	4,056	11,989	6,225	5,764	16,978	8,890	8,088	20,852	10,836	10,016	25,412	
60～64	3,126	8,135	3,927	4,208	12,115	6,146	5,969	16,260	8,391	7,869	20,488	
65～69	2,759	5,738	2,523	3,215	7,980	3,698	4,282	11,417	5,690	5,727	15,695	
70～74	1,872	4,782	1,973	2,809	5,548	2,307	3,241	7,436	3,261	4,175	10,792	
75～79	1,193	3,123	1,273	1,850	4,287	1,677	2,610	4,990	1,927	3,063	6,716	
80～84	681	1,606	619	987	2,455	883	1,572	3,500	1,229	2,271	4,046	
85～89	267	642	209	433	1,052	361	691	1,617	501	1,116	2,450	
90～94	69	148	44	104	295	78	217	485	129	356	817	
95～99	6	21	3	18	42	12	30	90	20	70	155	
100歳以上	-	1	-	1	4	1	3	3	1	2	15	
不 詳	77	111	77	34	51	37	14	164	110	54	31	

7 常住地による従業・通学市区町村別15歳以上就業者数及び通学者数の推移

年 次	15歳以上就業者			
	総数	自宅で従業	自宅外の市内で従業	県内他市町村で従業
昭和50年	85,821	14,880	23,719	9,248
55	102,418	15,357	28,687	13,220
60	122,608	14,061	35,847	17,906
平成2年	147,435	15,060	42,464	22,604
7	160,451	12,875	49,706	27,402
12	161,917	12,370	54,278	28,277

単位：人

他県で従業	15歳以上通学者			
	総数	市内で通学	県内他市町村へ通学	他県へ通学
37,974	12,791	3,540	3,648	5,603
45,154	18,625	6,322	5,213	7,090
54,794	24,834	9,014	7,280	8,540
67,307	31,173	10,273	9,337	11,563
70,468	29,400	9,692	8,082	11,626
66,992	25,242	9,274	6,808	9,160

8 従業地・通学地による常住市区町村別15歳以上就業者数及び通学者数の推移

年 次	15歳以上就業者			
	総数	自宅で従業	自宅外の市内で従業	県内他市町村に常住し市内で従業
昭和50年	59,890	14,880	23,719	13,830
55	73,891	15,357	28,687	19,781
60	86,735	14,061	35,847	25,300
平成2年	104,633	15,060	42,464	32,050
7	116,404	12,875	49,706	36,690
12	122,743	12,370	54,278	38,699

単位：人

他県に常住し市内で従業	15歳以上通学者			
	総数	市内で通学	県内他市町村に常住し市内へ通学	他県に常住し市内に通学
7,461	6,346	3,540	2,440	366
10,066	10,729	6,322	3,591	816
11,527	16,698	9,014	6,147	1,537
15,059	22,077	10,273	8,570	3,234
17,133	23,208	9,692	9,064	4,452
17,396	21,087	9,274	7,920	3,893

9 年齢(各歳), 男女別人口 - 平成12年

年齢	総数	男	女	年齢	総数	男	女
総数	327,851	164,209	163,642				
0～4歳	15,006	7,668	7,338	25～29	29,027	15,097	13,930
0	2,936	1,558	1,378	25	5,737	3,060	2,677
1	2,983	1,500	1,483	26	5,843	3,010	2,833
2	3,074	1,554	1,520	27	5,913	3,033	2,880
3	2,997	1,513	1,484	28	5,846	3,060	2,786
4	3,016	1,543	1,473	29	5,688	2,934	2,754
5～9	14,989	7,704	7,285	30～34	24,970	12,872	12,098
5	3,100	1,553	1,547	30	5,438	2,817	2,621
6	3,008	1,552	1,456	31	5,238	2,731	2,507
7	2,904	1,508	1,396	32	5,211	2,716	2,495
8	2,978	1,570	1,408	33	5,120	2,576	2,544
9	2,999	1,521	1,478	34	3,963	2,032	1,931
10～14	15,991	8,191	7,800	35～39	21,826	11,235	10,591
10	2,882	1,500	1,382	35	5,159	2,664	2,495
11	3,134	1,616	1,518	36	4,417	2,274	2,143
12	3,213	1,642	1,571	37	4,340	2,270	2,070
13	3,379	1,753	1,626	38	4,000	2,051	1,949
14	3,383	1,680	1,703	39	3,910	1,976	1,934
15～19	20,814	10,676	10,138	40～44	19,581	9,805	9,776
15	3,710	1,884	1,826	40	3,951	2,029	1,922
16	3,961	2,034	1,927	41	4,002	1,974	2,028
17	4,010	2,054	1,956	42	3,847	1,976	1,871
18	4,389	2,237	2,152	43	3,824	1,897	1,927
19	4,744	2,467	2,277	44	3,957	1,929	2,028
20～24	26,460	13,840	12,620	45～49	23,272	11,222	12,050
20	5,044	2,659	2,385	45	4,236	2,087	2,149
21	5,249	2,758	2,491	46	4,250	2,057	2,193
22	5,265	2,744	2,521	47	4,618	2,200	2,418
23	5,336	2,789	2,547	48	4,851	2,275	2,576
24	5,566	2,890	2,676	49	5,317	2,603	2,714

単位:人

年齢	総数	男	女	年齢	総数	男	女
50～54	29,298	14,264	15,034	75～79	6,716	2,845	3,871
50	5,815	2,812	3,003	75	1,640	770	870
51	6,365	3,075	3,290	76	1,514	662	852
52	6,539	3,212	3,327	77	1,311	526	785
53	6,502	3,176	3,326	78	1,181	459	722
54	4,077	1,989	2,088	79	1,070	428	642
55～59	25,412	12,709	12,703	80～84	4,046	1,416	2,630
55	4,530	2,254	2,276	80	1,048	382	666
56	5,385	2,674	2,711	81	778	281	497
57	5,249	2,596	2,653	82	770	282	488
58	5,246	2,646	2,600	83	773	253	520
59	5,002	2,539	2,463	84	677	218	459
60～64	20,488	10,479	10,009	85～89	2,450	776	1,674
60	4,415	2,254	2,161	85	619	206	413
61	3,953	1,963	1,990	86	547	171	376
62	4,088	2,112	1,976	87	500	162	338
63	4,009	2,060	1,949	88	445	133	312
64	4,023	2,090	1,933	89	339	104	235
65～69	15,695	7,927	7,768	90～94	817	211	606
65	3,766	1,955	1,811	90	246	64	182
66	3,333	1,712	1,621	91	213	62	151
67	2,988	1,531	1,457	92	160	41	119
68	2,885	1,409	1,476	93	137	32	105
69	2,723	1,320	1,403	94	61	12	49
70～74	10,792	5,219	5,573	95～99	155	32	123
70	2,463	1,195	1,268	95	51	9	42
71	2,236	1,110	1,126	96	38	8	30
72	2,190	1,051	1,139	97	27	5	22
73	2,028	978	1,050	98	24	7	17
74	1,875	885	990	99	15	3	12
				100歳以上	15	-	15
				年齢不詳	31	21	10

10 夜間人口, 流出・流入人口, 昼間人口の推移

年次	夜間人口(A)	市内に常住する者			
		市内で従業・通学		市外	
		総数	就業者		通学者
昭和40年	109,237	26,253	23,784	2,469	29,851
45	150,635	36,000	33,555	2,445	42,495
50	203,065	69,307	38,599	30,708	57,302
55	238,925	87,857	44,044	43,813	71,662
60	273,017	100,162	49,908	50,254	89,290
平成2年	305,007	104,045	57,524	46,521	111,884
7	317,586	101,531	62,581	38,950	119,045
12	327,820	101,066	66,648	34,418	112,175

単位:人

る者 で従業・通学(B)	市外に常住する者				昼間人口 (D) (A)-(B)+(C)	
	柏市に従業・通学(C)		総数	就業者		
	就業者	通学者				
	25,562	4,289	7,719	5,508	2,211	87,105
	34,174	8,321	15,221	12,819	2,402	123,361
	47,222	10,080	24,442	21,291	3,151	170,205
	58,374	13,288	34,413	29,847	4,566	201,676
	72,700	16,590	44,700	36,827	7,873	228,427
	89,911	21,973	59,017	47,109	11,908	252,140
	97,870	21,175	67,471	53,823	13,648	266,012
	95,269	16,906	68,329	56,095	12,234	283,974

注) 1 昭和50年以降は15歳未満の通学者を含む。
2 昭和55年以降の夜間人口は, 年齢「不詳」を含まない。

11 大字町丁別人口及び世帯数 - 平成12年

大字町丁	人口			世帯数	大字町丁	人口			世帯数	大字町丁	人口			世帯数	大字町丁	人口			世帯数
	総数	男	女			総数	男	女			総数	男	女			総数	男	女	
総数	327,851	164,209	163,642	121,221															
青田新田飛地	8	4	4	8	柏の葉四丁目	-	-	-	-	開場町	1,057	512							
あかね町	3,088	1,573	1,515	1,164	柏の葉五丁目	35	13	22	15	高田	6,495	3,270							
明原一丁目	778	411	367	417	柏の葉六丁目	713	354	359	445	中央一丁目	986	523							
明原二丁目	1,112	572	540	516	中十余二	43	16	27	15	中央二丁目	1,291	698							
明原三丁目	1,953	1,018	935	937	柏堀之内新田	-	-	-	-	中央町	683	415							
明原四丁目	853	505	348	487	上三ヶ尾飛地	-	-	-	-	千代田一丁目	1,243	612							
あけぼの二丁目	691	352	339	331	上利根	-	-	-	-	千代田二丁目	1,170	577							
あけぼの三丁目	1,340	667	673	589	かやの町	504	255	249	201	千代田三丁目	1,216	585							
あけぼの四丁目	1,322	623	699	503	北柏一丁目	312	178	134	161	つくしが丘一丁目	532	253							
	1,317	725	592	750	北柏二丁目	1,215	637	578	604	つくしが丘二丁目	594	289							
あけぼの五丁目	881	459	422	460	北柏三丁目	1,157	587	570	677	つくしが丘三丁目	1,108	531							
旭町一丁目	567	309	258	322	北柏四丁目	432	244	188	234	つくしが丘四丁目	787	381							
旭町二丁目	1,350	692	658	559	北柏五丁目	89	50	39	40	つくしが丘五丁目	1,095	547							
旭町三丁目	345	179	166	194	北柏台	565	313	252	295	常盤台	2,278	1,140							
旭町四丁目	1,421	768	653	766	亀甲台町一丁目	1,035	524	511	422	戸張	2,940	1,486							
旭町五丁目	1,479	771	708	594	亀甲台町二丁目	559	283	276	223	戸張新田	-	-							
旭町六丁目	1,851	970	881	741	小青田	358	207	151	159	富里一丁目	899	445							
旭町七丁目	727	367	310	310	酒井根一丁目	353	162	191	114	富里二丁目	902	463							
旭町八丁目	1,198	612	586	483	酒井根二丁目	1,883	928	955	606	富里三丁目	1,061	542							
東一丁目	1,062	496	566	454	酒井根三丁目	1,052	513	539	359	豊上町	1,584	810							
東二丁目	963	468	495	432	酒井根四丁目	471	248	223	167	豊四季	16,160	8,298							
東三丁目	1,008	510	498	435	酒井根五丁目	766	377	389	276	豊四季台一丁目	2,341	1,115							
東上町	1,085	535	550	550	酒井根六丁目	844	427	417	280	豊四季台二丁目	1,859	897							
東台本町	998	492	506	416	酒井根七丁目	705	344	361	242	豊四季台三丁目	2,364	1,132							
泉町	862	432	430	446	酒井根	614	213	401	92	豊四季台四丁目	3,308	1,613							
伊勢原	624	316	308	209	南逆井一丁目	840	409	431	282	豊住	-	-							
今谷上町	4,224	2,199	2,025	1,884	南逆井二丁目	1,489	750	739	497	豊住一丁目	1,283	641							
今谷南町	328	153	175	116	南逆井三丁目	1,443	715	728	470	豊住二丁目	473	238							
永楽台一丁目	1,132	588	544	403	南逆井四丁目	1,727	838	889	578	豊住三丁目	1,515	743							
永楽台二丁目	738	365	373	274	南逆井五丁目	576	286	290	201	豊住四丁目	763	392							
永楽台三丁目	807	408	399	276	南逆井六丁目	1,767	888	879	571	豊住五丁目	1,173	583							
大青田	1,162	575	587	302	南逆井七丁目	900	465	435	281	豊平町	338	172							
大塚町	892	466	426	358	逆井	7,832	3,915	3,917	2,718	十余二	5,616	2,822							
大室	6,237	3,149	3,088	1,924	南逆井一丁目	1,780	886	894	572	中新宿一丁目	1,803	873							
加賀一丁目	1,453	726	727	496	南逆井二丁目	716	331	385	244	中新宿二丁目	908	503							
加賀二丁目	1,130	543	587	408	逆井藤ノ台	882	439	443	329	中新宿三丁目	1,537	766							
加賀三丁目	1,195	577	618	442	桜台	1,029	553	476	500	中原	2	1							
柏	9,224	4,617	4,607	3,285	篠籠田	8,832	4,347	4,485	3,246	中原一丁目	1,274	640							
柏一丁目	65	26	39	26	下三ヶ尾飛地	-	-	-	-	中原二丁目	1,746	863							
柏二丁目	416	247	169	269	宿連寺	4,088	2,032	2,056	1,418	名戸ヶ谷	635	328							
柏三丁目	1,243	614	629	586	正連寺	372	236	136	175	名戸ヶ谷一丁目	1,271	658							
柏四丁目	438	232	206	248	新柏一丁目	3,333	1,589	1,744	1,085	西柏台一丁目	908	443							
柏五丁目	542	279	263	277	新柏二丁目	922	452	470	294	西柏台二丁目	2,187	1,075							
柏六丁目	1,263	634	629	606	新柏三丁目	604	344	260	296	西三ヶ尾飛地	-	-							
柏七丁目	1,236	638	598	538	新柏四丁目	476	258	218	172	西町	1,444	721							
柏下	236	50	186	77	新利根	-	-	-	-	西原一丁目	1,991	996							
柏中村下	-	-	-	-	新富町一丁目	1,280	646	634	514	西原二丁目	796	403							
柏の葉一丁目	645	307	338	195	新富町二丁目	1,770	894	876	628	西原三丁目	961	492							
柏の葉二丁目	742	360	382	231	新十余二	5	5	-	5	西原四丁目	1,508	766							
柏の葉三丁目	1,027	507	520	311	末広町	425	213	212	213	西原五丁目	1,577	779							

注) 本表の大字町丁区分は、国勢調査基本単位区に基づき集計したものである。

12 世帯の家族類型（16区分）、親族人員（7区分）別一般世帯数（3世代世帯 - 特掲） - 平成12年

区 分	総 数	親 族										
		総 数	核 家 族 世 帯							総 数	と り ら せ	
			夫の世帯	妻の世帯	夫婦の世帯	親の世帯	子の世帯	親の世帯	子の世帯		夫の世帯	妻の世帯
一 般 世 帯 数	121,137	90,598	80,626	22,528	49,238	1,505	7,355	9,972	293	1,037		
親族人員が1人	30,539	-	-	-	-	-	-	-	-	-	-	-
2人	28,822	28,822	28,042	22,528	-	987	4,527	780	-	-	-	-
3人	25,699	25,699	24,011	-	21,274	437	2,300	1,688	-	1,037	-	-
4人	25,331	25,331	22,922	-	22,361	74	487	2,409	293	-	-	-
5人	7,785	7,785	5,126	-	5,089	5	32	2,659	-	-	-	-
6人	2,192	2,192	458	-	450	2	6	1,734	-	-	-	-
7人以上	769	769	67	-	64	-	3	702	-	-	-	-

単位：世帯
(再掲)

世 帯										非 親 族 世 帯	単 独 世 帯	3 世 代 世 帯
夫の世帯	妻の世帯	夫婦の世帯	親の世帯	子の世帯	親の世帯	子の世帯	夫の世帯	妻の世帯	夫婦の世帯			
1,654	3,845	225	661	153	461	698	945	596	29,943	7,199		
-	-	-	-	-	-	-	-	596	29,943	-		
-	-	-	-	-	-	-	-	-	-	-	-	-
-	-	191	-	-	-	54	406	-	-	-	-	322
-	1,392	24	317	58	-	7	318	-	-	-	-	1,910
418	1,809	7	240	56	64	-	65	-	-	-	-	2,564
876	583	1	83	18	161	-	12	-	-	-	-	1,706
360	61	2	21	21	236	-	1	-	-	-	-	697

13 産業(大分類)、産業(3部門)別15歳以上就業者数の推移

産業(大分類), 産業(3部門)	昭和 40 年	昭和 45 年	昭和 50 年
総 数	49,346	67,729	85,821
A 農 業	6,948	5,495	3,947
B 林 業	12	3	12
C 漁 業	23	25	25
D 鉱 業	89	41	30
E 建 設 業	4,216	6,047	8,082
F 製 造 業	12,815	19,819	22,580
G 電 気・ガ ス・熱 供 給・水 道	369	498	656
H 運 輸・通 信 業	4,446	6,342	7,514
I 卸 売・小 売 業, 飲 食 店	9,312	13,884	20,155
J 金 融・保 険 業	} 2,120	} 3,027	} 4,681
K 不 動 産 業			
L サ ー ビ ス 業			
M 公 務 (他 に 分 類 さ れ な い も)	1,948	2,374	3,684
N 分 類 不 能 の 産 業	29	48	394
(再 掲)			
第 1 次 産 業	6,983	5,523	3,984
第 2 次 産 業	17,120	25,907	30,692
第 3 次 産 業	25,214	36,251	50,751
(構 成 割 合)			
第 1 次 産 業	14.2	8.2	4.6
第 2 次 産 業	34.7	38.3	35.8
第 3 次 産 業	51.1	53.5	59.1

単位：人, %

昭和 55 年	昭和 60 年	平成 2 年	平成 7 年	平成 12 年
102,418	122,608	147,435	160,451	161,917
3,395	3,029	2,567	2,325	1,837
12	10	5	6	6
31	48	32	8	3
34	48	47	38	37
9,792	10,592	13,331	14,658	13,649
24,048	27,371	30,425	28,440	24,945
769	745	801	864	797
8,329	8,839	10,079	10,903	11,524
25,299	31,131	35,630	40,069	40,302
4,916	6,580	8,918	9,494	8,151
1,396	1,589	2,508	2,586	2,904
19,611	27,205	36,098	43,570	49,009
4,693	4,938	5,538	5,692	5,461
93	483	1,456	1,798	3,292
3,438	3,087	2,604	2,339	1,846
33,874	38,011	43,803	43,136	38,631
65,013	81,027	99,572	113,178	118,148
3.4	2.5	1.8	1.5	1.1
33.1	31.0	29.7	26.9	23.9
63.5	66.1	67.5	70.5	73.0

事業所

資料 事業所・企業統計調査結果報告書

1 図表

業種別構成比(平成13年10月1日現在)

事業所数(総数 9,970事業所)

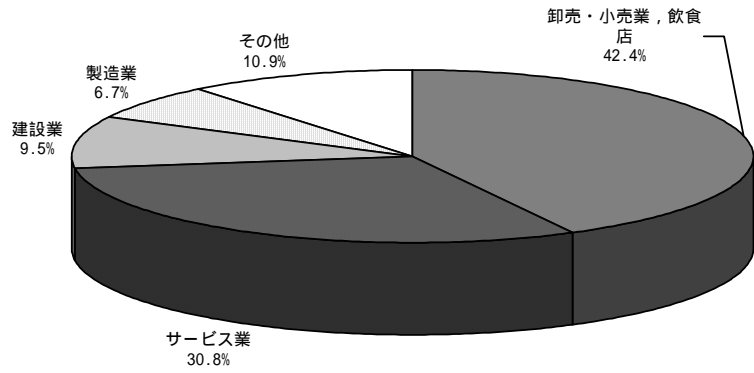

従業者数(総数 113,186人)

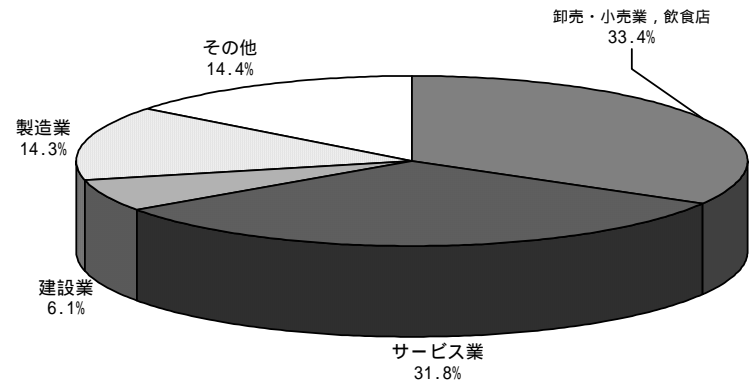

事業所数・従業者数の推移

事業所数

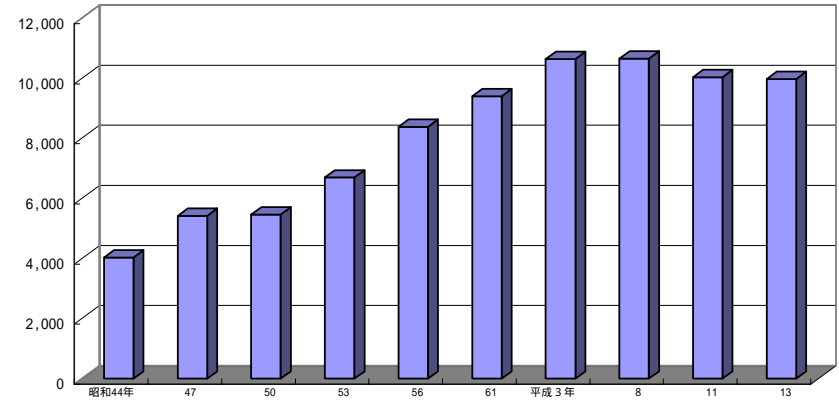

従業者数

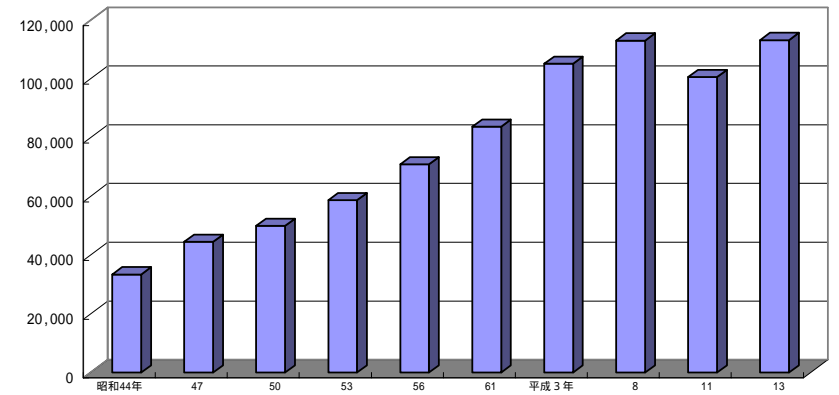

2 事業所の推移

年	総数		民			
			民営の合計		個人	
	事業所数	従業者数	事業所数	従業者数	事業所数	従業者数
昭和47年	5,422	44,472	5,310	40,616	3,605	10,110
50	5,461	49,860	5,330	44,797	3,493	10,188
53	6,694	58,640	6,537	53,623	4,097	12,344
56	8,386	70,866	8,205	64,815	4,998	15,164
61	9,401	83,674	9,197	77,299	5,206	15,584
平成3年	10,637	105,106	10,412	98,149	5,005	15,820
8	10,656	112,970	10,422	105,082	4,664	14,795
11	10,027	100,574	10,027	100,574	4,380	13,124
13	9,970	113,186	9,704	104,218	4,160	13,040

注) 1 調査期日 昭和44・56・61年・平成3・11年.....7月1日
 昭和47年.....9月1日 昭和50年.....5月15日
 昭和53年.....6月15日 平成8・13年.....10月1日
 2 昭和44年調査までは、立法・司法・行政事務を行う国・地方公共団体の機関は含まない。

3 従業者規模別事業所数及び従業者数(民営)

年	総数		1~4人		5~9人		10~19人	
	事業所数	従業者数	事業所数	従業者数	事業所数	従業者数	事業所数	従業者数
昭和47年	5,310	40,616	3,724	7,865	830	5,268	412	5,514
50	5,330	44,797	3,627	8,137	933	5,977	412	5,515
53	6,537	53,623	4,249	9,595	1,295	8,275	557	7,383
56	8,205	64,815	5,303	12,013	1,645	10,504	714	9,428
61	9,197	77,299	5,828	13,124	1,820	11,668	901	12,002
平成3年	10,412	98,149	5,937	13,718	2,363	15,279	1,178	15,863
8	10,422	105,082	5,900	13,487	2,214	14,362	1,253	16,918
11	10,027	100,574	5,629	12,493	2,189	14,109	1,201	16,043
13	9,704	104,218	5,380	12,355	2,111	13,724	1,141	15,387

注) 調査期日 昭和44・56・61年・平成3・11年.....7月1日
 昭和47年.....9月1日 昭和50年.....5月15日
 昭和53年.....6月15日 平成8・13年.....10月1日

4 産業(大分類)別事業所数及び従業者数(民営・公務)

産業(大分類)	昭和53年		昭和56年		昭和61年	
	事業所数	従業者数	事業所数	従業者数	事業所数	従業者数
総数	6,694	58,640	8,386	70,866	9,401	83,674
ABC 農林水産業	20	152	19	189	8	58
D 鉱業	-	-	-	-	-	-
E 建設業	621	5,105	794	6,474	850	6,020
F 製造業	648	15,438	733	16,221	796	17,726
G 電気・ガス・熱供給・水道業	8	338	5	339	5	458
H 運輸・通信業	90	2,652	121	3,330	157	3,884
I 卸売・小売業, 飲食店	3,367	18,904	4,067	23,793	4,413	28,193
J 金融・保険業	99	3,105	140	3,758	172	5,491
K 不動産業	361	1,097	520	1,449	560	1,554
L サブスリース業	1,441	10,652	1,952	13,829	2,401	18,528
M 公務	39	1,197	35	1,484	39	1,762

注) 1 調査期日 昭和56・61年・平成3・11年.....7月1日
 昭和47年.....9月1日 昭和50年.....5月15日
 昭和53年.....6月15日 平成8・13年.....10月1日
 2 昭和61年以降は、A~Lの中に国・県・市の事業所, 従業者が含まれる。

単位: 所, 人

事業所数	従業者数	営				国・地方公共団体 ・公共企業体等	事業所数	従業者数
		法人		法人でない団体				
		うち会社	うち会社	うち会社	うち会社			
1,700	30,501	1,612	29,224	5	5	112	3,856	
1,837	34,609	1,766	33,045	-	-	131	5,063	
2,435	41,264	2,326	39,097	5	15	157	5,017	
3,195	49,612	3,065	47,012	12	39	181	6,051	
3,967	61,580	3,807	57,923	24	135	204	6,375	
5,352	82,174	5,156	77,550	55	155	225	6,957	
5,724	90,194	5,491	83,720	34	93	234	7,888	
5,606	87,324	5,376	80,624	41	126	
5,513	91,017	5,279	83,164	31	161	266	8,968	

単位: 所, 人

事業所数	従業者数	20~29人		30~49人		50~299人		300人以上		派遣下請従業者のみ	
		事業所数	従業者数	事業所数	従業者数	事業所数	従業者数	事業所数	従業者数	事業所数	従業者数
132	3,152	109	4,129	91	9,289	12	5,399
138	3,254	104	3,923	101	10,129	15	7,862
185	4,443	126	4,797	109	11,134	16	7,996
226	5,257	166	6,119	136	13,253	15	8,241
254	6,056	204	7,682	170	16,319	20	10,448
422	10,059	253	9,570	241	23,485	18	10,175
452	10,680	308	11,637	271	25,972	24	12,026
417	9,900	303	11,442	265	25,048	23	11,539
438	10,306	308	11,497	300	29,255	23	11,694	3

単位: 所, 人

事業所数	従業者数	平成3年		平成8年		平成11年		平成13年	
		事業所数	従業者数	事業所数	従業者数	事業所数	従業者数	事業所数	従業者数
10,637	105,106	10,656	112,970	10,027	100,574	9,970	113,186		
4	33	8	126	7	58	6	78		
1,034	8,173	1,067	8,481	980	7,027	947	6,924		
936	19,105	818	18,007	736	16,796	667	16,186		
7	456	7	481	3	356	7	461		
231	5,768	241	5,900	223	5,459	273	7,114		
4,525	33,491	4,518	37,784	4,363	36,074	4,198	37,795		
212	6,278	211	5,957	204	5,254	187	4,192		
674	2,498	632	2,450	583	1,907	572	2,013		
2,970	27,338	3,108	31,699	2,928	27,643	3,071	35,970		
44	1,966	46	2,085	42	2,453		

5 産業(大分類),従業者規模別事業所数及び従業者数(民営・公務) - 平成13年

産業(大分類)	総数		1～4人		5～9人	
	事業所数	従業者数	事業所数	従業者数	事業所数	従業者数
総数	9,291	58,245	5,380	12,355	2,111	13,724
ABC 農林水産業	3	36	1	3	1	9
D 鉱業	-	-	-	-	-	-
E 建設業	919	5,518	468	1,195	292	1,879
F 製造業	580	3,926	280	696	170	1,110
G 電気・ガス・熱供給・水道業	5	207	-	-	-	-
H 運輸・通信業	213	2,421	77	182	42	293
I 卸売・小売業, 飲食店	3,974	23,723	2,334	5,547	887	5,748
J 金融・保険業	153	1,652	43	91	36	235
K 不動産業	569	1,808	451	935	94	589
L サービス	2,875	18,954	1,726	3,706	589	3,861
M 公務

単位: 所, 人

事業所数	従業者数	10～19人		20～29人		30人以上		国, 地方公共団体等	
		事業所数	従業者数	事業所数	従業者数	事業所数	従業者数	事業所数	従業者数
1,141	15,387	438	10,306	631	52,446	266	8,968	-	-
3	42	1	24	-	-	-	-	-	-
-	-	-	-	-	-	-	-	-	-
124	1,619	35	825	28	1,406	-	-	-	-
97	1,332	33	788	87	12,260	-	-	-	-
1	16	-	-	2	254	4	191	-	-
48	663	20	452	59	4,693	26	831	-	-
530	7,221	223	5,207	223	14,072	-	-	-	-
44	620	30	706	34	2,540	-	-	-	-
16	204	3	73	3	205	5	7	-	-
278	3,670	93	2,231	195	17,016	189	5,486	-	-
...	42	2,453	-	-

6 産業(中分類)別事業所数及び従業者数(民営・公務) - 平成13年

産業(中分類)	総数		産業(中分類)	総数	
	事業所数	従業者数		事業所数	従業者数
総数	9,970	113,186			
A 農業	6	78	21 石油・石炭	-	-
01 農	6	78	22 プラスチック製品	50	1,022
B 林業・狩猟業	-	-	23 ゴム	9	314
02 林	-	-	24 なめし革・毛皮	30	274
C 漁業・水産養殖業	-	-	25 窯業・土石	25	995
03 漁	-	-	26 鉄	6	256
04 水産養殖業	-	-	27 非鉄金属	7	378
D 鉱業	-	-	28 金	114	1,888
05 金属	-	-	29 一般機械	71	1,076
06 石炭・亜炭	-	-	30 電気機械	45	3,082
07 原油・天然ガス	-	-	31 輸送用機械	10	94
08 非金属	-	-	32 精密機械	14	230
E 建設業	947	6,924	33 武器	-	-
09 総合工事	393	3,519	34 その他	46	409
10 職別工事(設備工事業を除く)	338	1,711	G 電気・ガス・熱供給・水道	7	461
11 設備工事	216	1,694	35 電気	1	210
F 製造業	667	16,186	36 ガス	1	44
12 食料品製造業	51	2,474	37 熱供給	-	-
13 飲料・たばこ・飼料	4	283	38 水道	5	207
14 繊維	9	693	H 運輸・通信業	273	7,114
15 衣服・その他の繊維製品	62	554	39 鉄道路	10	140
16 木材・木製品	4	41	40 道路旅客	20	1,089
17 家具・装備品	21	116	41 道路貨物	106	3,202
18 パルプ・紙	24	875	42 水運	-	-
19 出版・印刷	48	756	43 航空運輸	2	34
20 化学	17	376	44 倉庫	33	569
			45 運輸附帯サービス	39	671
			46 郵便	27	837
			47 電気通信	36	572

単位: 所, 人

産業(中分類)	総数		産業(中分類)	総数	
	事業所数	従業者数		事業所数	従業者数
I 卸売・小売業, 飲食店	4,198	37,795	L サービス業	3,071	35,970
48 各種商品卸売	-	-	72 洗濯・理容・浴場	801	3,403
49 繊維・衣服等卸売	26	267	73 駐車場	43	109
50 飲食料品卸売	173	1,852	74 その他の生活関連サービス	144	1,590
51 建築材料, 鉱物・金属材料	150	1,231	75 旅館, その他の宿泊所	55	789
52 機械器具卸売	165	1,436	76 娯楽	141	1,794
53 その他の卸売業	167	2,001	77 自動車整備	73	410
54 各種商品小売	16	2,544	78 機械・家具等修理	45	450
55 繊維・衣服・身の回り品	319	2,076	79 物産品貸借	58	625
56 飲食料品小売	689	7,219	80 映画・テレビ制作	1	6
57 自動車・自転車小売	182	1,354	81 放送	2	22
58 家具・家庭用機械器具	194	1,760	82 情報サービス・調査	53	2,273
59 その他の小売	667	5,338	83 広告	18	372
60 一般飲食店	835	7,987	84 専門サービス	639	4,097
61 その他の飲食店	615	2,730	85 協同組合	13	315
J 金融・保険業	187	4,192	86 その他の事業サービス	109	3,786
62 銀行・信託	30	871	87 廃棄物処理	24	509
63 中小企業等金融	7	94	88 医療	496	7,076
64 農林水産金融	1	7	89 保健衛生	6	80
66 貸金・投資業等	41	385	90 社会保険, 社会福祉	88	2,227
67 補助的金融・金融附帯	1	9	91 教育	145	4,941
68 証券・商品先物取引	14	340	92 学術研究機関	24	775
69 保険	93	2,486	93 宗教	52	151
K 不動産業	572	2,013	94 政治・経済・文化団	21	85
70 不動産取引業	212	924	95 その他のサービス	20	85
71 不動産賃借・管理業	360	1,089	M 公務	42	2,453
			97 国家公務	5	274
			98 地方公務	37	2,179

注) A～Lの中に国・県・市の事業所188, 従業者5,803人が含まれる。

7 産業(大分類), 大字町丁目事業所数及び従業者数(民営・公務)続 - 平成13年

単位: 所, 人

	総数		農林漁業		鉱業		建設業		製造業	
	事業所数	従業者数	事業所数	従業者数	事業所数	従業者数	事業所数	従業者数	事業所数	従業者数
柏の葉1丁目	4	12	-	-	-	-	-	-	-	-
柏の葉2丁目	12	102	-	-	-	-	1	13	2	10
柏の葉3丁目	4	49	-	-	-	-	-	-	-	-
柏の葉4丁目	5	73	-	-	-	-	-	-	-	-
柏の葉5丁目	39	469	-	-	-	-	-	-	3	19
柏の葉6丁目	-	-	-	-	-	-	-	-	-	-
かやの町	-	-	-	-	-	-	-	-	2	13
北柏1丁目	-	-	-	-	-	-	1	2	2	26
北柏2丁目	30	216	-	-	-	-	4	28	-	-
北柏3丁目	60	473	-	-	-	-	4	30	-	-
北柏4丁目	11	135	-	-	-	-	4	72	-	-
北柏5丁目	3	15	-	-	-	-	1	7	-	-
北柏台	7	75	-	-	-	-	-	-	-	-
亀甲台町1丁目	20	92	-	-	-	-	10	50	-	-
亀甲台町2丁目	4	36	-	-	-	-	2	17	-	-
小青田	23	290	-	-	-	-	5	56	5	49
酒井根	54	870	-	-	-	-	13	136	9	103
酒井根1丁目	13	100	-	-	-	-	1	7	4	7
酒井根2丁目	24	94	-	-	-	-	3	8	2	4
酒井根3丁目	4	9	-	-	-	-	-	-	1	2
酒井根4丁目	4	39	-	-	-	-	1	6	-	-
酒井根5丁目	38	167	-	-	-	-	5	11	1	3
酒井根6丁目	7	22	-	-	-	-	-	-	1	5
酒井根7丁目	11	60	-	-	-	-	3	41	-	-
逆井	103	1,090	-	-	-	-	16	114	31	345
逆井1丁目	31	161	-	-	-	-	4	22	-	-
逆井2丁目	22	164	-	-	-	-	6	37	1	4
逆井3丁目	20	106	-	-	-	-	4	15	4	39
逆井4丁目	35	122	-	-	-	-	8	26	2	7
逆井5丁目	10	41	-	-	-	-	2	19	1	9
逆井藤ノ台	9	48	-	-	-	-	3	18	-	-
桜籬台	28	175	-	-	-	-	1	3	1	4
篠籠田	108	1,219	-	-	-	-	19	135	10	262
宿連寺	56	347	-	-	-	-	7	33	2	17
正連寺	24	260	-	-	-	-	5	68	8	88
新柏1丁目	-	-	-	-	-	-	2	10	-	-
新柏2丁目	2	11	-	-	-	-	-	-	-	-
新柏3丁目	25	194	-	-	-	-	2	6	-	-
新柏4丁目	14	158	-	-	-	-	1	2	-	-
新逆井1丁目	32	151	-	-	-	-	13	36	5	15
新逆井2丁目	7	75	-	-	-	-	1	45	1	9
新富町1丁目	17	61	-	-	-	-	-	-	1	2
新富町2丁目	18	102	-	-	-	-	1	5	-	-
新十余二	33	5,105	-	-	-	-	3	6	20	4,451
末広町	317	5,418	-	-	-	-	4	99	3	12
開場町	23	108	-	-	-	-	3	30	4	29
高田	226	4,356	-	-	-	-	17	141	71	2,304
中央1丁目	91	800	-	-	-	-	6	96	4	38
中央2丁目	104	669	-	-	-	-	7	33	2	10
中央町	112	1,435	-	-	-	-	2	10	-	-

電気・ガス・熱供給・水道業		運輸・通信業		卸売・小売業・飲食店		金融・保険業		不動産業		サービス業		公務	
事業所数	従業者数	事業所数	従業者数	事業所数	従業者数	事業所数	従業者数	事業所数	従業者数	事業所数	従業者数	事業所数	従業者数
-	-	-	-	3	10	-	-	-	-	1	2	-	-
-	-	1	9	6	67	-	-	-	-	2	3	-	-
-	-	-	-	-	-	-	-	-	-	4	49	-	-
-	-	-	-	2	18	-	-	-	-	3	55	-	-
-	-	1	13	4	26	-	-	-	-	31	411	-	-
-	-	-	-	6	45	-	-	1	-	9	776	2	165
-	-	-	-	15	56	-	-	2	2	14	77	-	-
-	-	1	5	16	114	-	-	6	27	13	119	-	-
-	-	2	12	13	110	-	-	3	8	8	58	-	-
-	-	-	-	23	213	1	16	5	17	27	197	-	-
-	-	-	-	7	63	-	-	-	-	-	-	-	-
-	-	-	-	2	8	-	-	-	-	-	-	-	-
-	-	1	44	4	26	-	-	1	4	1	1	-	-
-	-	-	-	7	36	-	-	1	3	2	3	-	-
-	-	-	-	1	7	-	-	-	-	1	12	-	-
-	-	6	84	6	50	-	-	-	-	1	51	-	-
-	-	-	-	11	61	-	-	1	1	20	569	-	-
-	-	-	-	3	13	-	-	-	-	5	73	-	-
-	-	2	36	8	22	1	1	1	4	7	19	-	-
-	-	-	-	3	7	-	-	-	-	-	-	-	-
-	-	-	-	1	14	-	-	-	-	2	19	-	-
-	-	-	-	16	58	-	-	9	19	7	76	-	-
-	-	-	-	2	6	-	-	1	1	3	10	-	-
-	-	1	5	7	14	-	-	-	-	-	-	-	-
-	-	1	5	26	213	1	13	-	-	27	368	1	32
-	-	1	6	9	58	-	-	3	7	14	68	-	-
-	-	-	-	7	90	1	5	2	4	5	24	-	-
-	-	-	-	7	33	-	-	1	1	4	18	-	-
-	-	-	-	8	32	-	-	4	6	13	51	-	-
-	-	1	1	1	3	-	-	2	4	3	5	-	-
-	-	-	-	2	20	-	-	1	5	3	5	-	-
-	-	-	-	8	80	-	-	5	12	13	76	-	-
1	30	1	15	30	237	1	1	13	27	32	469	1	43
-	-	2	45	29	181	-	-	-	-	16	71	-	-
-	-	-	-	5	43	-	-	-	-	6	61	-	-
1	210	2	8	17	263	-	-	5	16	21	334	-	-
-	-	-	-	-	-	-	-	-	-	2	11	-	-
-	-	-	-	9	51	-	-	1	3	13	134	-	-
-	-	-	-	12	152	-	-	1	4	-	-	-	-
-	-	-	-	5	13	-	-	-	-	9	87	-	-
-	-	-	-	1	6	-	-	-	-	3	7	1	8
-	-	-	-	7	27	-	-	4	18	5	14	-	-
-	-	-	-	13	74	-	-	-	-	4	23	-	-
-	-	3	73	5	393	-	-	-	-	2	182	-	-
-	-	7	229	176	2,264	27	677	16	82	84	2,055	-	-
-	-	-	-	8	37	-	-	2	3	6	9	-	-
1	15	9	264	81	733	2	6	2	7	43	886	-	-
-	-	2	11	36	154	6	192	14	68	23	241	-	-
-	-	-	-	50	346	2	37	18	25	24	161	1	57
-	-	4	33	50	507	5	372	11	78	40	435	-	-

7 産業(大分類), 大字町丁別事業所数及び従業者数(民営・公務)続 - 平成13年

	総数		農林漁業		鉱業		建設業		製造業	
	事業所数	従業者数	事業所数	従業者数	事業所数	従業者数	事業所数	従業者数	事業所数	従業者数
千代田1丁目	66	445	-	-	-	-	4	19	3	19
千代田2丁目	43	312	-	-	-	-	1	1	1	3
千代田3丁目	10	36	-	-	-	-	-	-	-	-
つくしが丘1丁目	25	145	-	-	-	-	-	-	-	-
つくしが丘2丁目	12	39	-	-	-	-	-	-	-	-
つくしが丘3丁目	11	69	-	-	-	-	-	-	1	3
つくしが丘4丁目	18	78	-	-	-	-	2	13	-	-
つくしが丘5丁目	13	122	-	-	-	-	3	7	-	-
常盤台	43	178	-	-	-	-	5	17	-	-
戸張	33	255	-	-	-	-	13	83	4	36
富里1丁目	22	145	-	-	-	-	2	5	1	8
富里2丁目	17	282	-	-	-	-	4	67	1	28
富里3丁目	-	-	-	-	-	-	-	-	1	9
豊上町	41	144	-	-	-	-	5	25	-	-
豊四季	539	4,813	-	-	-	-	62	495	60	1,086
豊四季台1丁目	7	55	-	-	-	-	-	-	-	-
豊四季台2丁目	1	20	-	-	-	-	-	-	-	-
豊四季台3丁目	1	1	-	-	-	-	-	-	-	-
豊四季台4丁目	36	367	-	-	-	-	-	-	-	-
豊住1丁目	24	217	-	-	-	-	2	30	-	-
豊住2丁目	6	18	-	-	-	-	-	-	-	-
豊住3丁目	38	302	-	-	-	-	3	21	-	-
豊住4丁目	-	-	-	-	-	-	1	2	-	-
豊住5丁目	32	88	-	-	-	-	6	27	4	12
豊平町	7	23	-	-	-	-	3	17	-	-
十余二	436	7,741	2	12	-	-	52	357	66	2,112
中新宿1丁目	22	173	-	-	-	-	4	15	4	116
中新宿2丁目	11	82	-	-	-	-	1	4	-	-
中新宿3丁目	14	114	-	-	-	-	2	25	1	1
中十余二	18	279	-	-	-	-	1	1	5	75
中原	6	138	-	-	-	-	1	11	-	-
中原1丁目	21	121	-	-	-	-	4	11	1	1
中原2丁目	11	114	-	-	-	-	1	2	-	-
名戸ヶ谷	34	643	1	17	-	-	9	47	3	17
名戸ヶ谷1丁目	14	235	-	-	-	-	1	12	1	12
西柏台1丁目	19	56	-	-	-	-	2	6	3	15
西柏台2丁目	15	153	-	-	-	-	1	2	1	9
西原1丁目	36	167	-	-	-	-	2	9	-	-
西原2丁目	20	119	-	-	-	-	3	12	2	4
西原3丁目	18	99	-	-	-	-	-	-	1	2
西原4丁目	-	-	-	-	-	-	1	13	1	4
西原5丁目	13	45	-	-	-	-	2	7	1	3
西原6丁目	17	159	-	-	-	-	3	8	-	-
西原7丁目	16	800	-	-	-	-	1	7	2	231
西	23	185	-	-	-	-	1	2	1	15
西山1丁目	4	15	-	-	-	-	-	-	-	-
西山2丁目	6	16	-	-	-	-	1	9	-	-
根戸	246	3,209	-	-	-	-	13	67	13	1,372
根戸新	1	108	-	-	-	-	-	-	1	108
八幡町	12	25	-	-	-	-	1	2	-	-

単位: 所, 人

電気・ガス・熱供給・水道業		運輸・通信業		卸売・小売業・飲食店		金融・保険業		不動産業		サービス業		公務	
事業所数	従業者数	事業所数	従業者数	事業所数	従業者数	事業所数	従業者数	事業所数	従業者数	事業所数	従業者数	事業所数	従業者数
1	83	1	15	32	200	2	17	10	12	13	80	-	-
-	-	1	7	28	254	-	-	-	-	12	47	-	-
-	-	-	-	3	8	-	-	1	1	6	27	-	-
-	-	-	-	12	33	1	15	1	3	11	94	-	-
-	-	-	-	9	35	-	-	-	-	3	4	-	-
-	-	-	-	7	59	-	-	-	-	3	7	-	-
-	-	-	-	7	42	-	-	2	3	7	20	-	-
-	-	-	-	1	81	-	-	1	2	8	32	-	-
-	-	-	-	24	119	-	-	1	2	13	40	-	-
-	-	1	2	5	29	-	-	-	-	10	105	-	-
-	-	-	-	9	88	1	13	2	7	7	24	-	-
-	-	-	-	4	20	-	-	3	4	5	163	-	-
-	-	-	-	7	88	-	-	2	4	-	-	-	-
-	-	1	5	21	79	-	-	1	2	13	33	-	-
-	-	17	680	196	1,470	5	60	63	141	136	881	-	-
-	-	-	-	-	-	1	14	-	-	5	34	1	7
-	-	-	-	-	-	-	-	-	-	1	20	-	-
-	-	-	-	-	-	-	-	-	-	1	1	-	-
-	-	1	8	27	219	-	-	1	93	7	47	-	-
-	-	-	-	12	122	-	-	-	-	10	65	-	-
-	-	-	-	3	11	-	-	1	2	2	5	-	-
-	-	3	38	17	43	-	-	1	3	14	197	-	-
-	-	-	-	4	38	-	-	1	3	7	89	-	-
-	-	-	-	14	31	1	2	2	2	5	14	-	-
-	-	-	-	-	-	-	-	-	-	4	6	-	-
-	-	37	1,126	179	2,874	-	-	12	53	86	1,175	2	32
-	-	-	-	9	28	-	-	1	2	4	12	-	-
-	-	1	23	3	25	-	-	-	-	6	30	-	-
-	-	2	39	4	26	-	-	-	-	5	23	-	-
-	-	3	27	7	122	-	-	-	-	2	54	-	-
-	-	-	-	-	-	-	-	-	-	5	127	-	-
-	-	2	3	4	73	-	-	-	-	10	33	-	-
-	-	1	1	4	79	-	-	1	2	4	30	-	-
-	-	1	56	9	45	-	-	2	5	9	456	-	-
-	-	-	-	8	105	-	-	-	-	4	106	-	-
-	-	-	-	11	24	-	-	-	-	3	11	-	-
-	-	1	61	7	45	-	-	1	5	4	31	-	-
-	-	-	-	17	83	-	-	1	3	16	72	-	-
-	-	-	-	10	68	-	-	-	-	5	35	-	-
-	-	-	-	6	20	-	-	-	-	10	71	1	6
-	-	-	-	14	62	-	-	-	-	4	57	-	-
-	-	-	-	4	10	-	-	-	-	6	25	-	-
-	-	-	-	6	99	-	-	1	2	7	50	-	-
-	-	1	15	6	78	1	5	-	-	5	464	-	-
-	-	2	107	6	40	1	1	-	-	12	20	-	-
-	-	-	-	2	4	-	-	-	-	2	11	-	-
-	-	-	-	2	3	-	-	-	-	3	4	-	-
-	-	8	364	117	623	2	30	10	33	80	650	3	70
-	-	-	-	-	-	-	-	-	-	-	-	-	-
-	-	-	-	2	5	1	4	1	1	7	13	-	-

7 産業(大分類), 大字町丁別事業所数及び従業者数(民営・公務)続 - 平成13年

	総数		農林漁業		鉱業		建設業		製造業	
	事業所数	従業者数	事業所数	従業者数	事業所数	従業者数	事業所数	従業者数	事業所数	従業者数
花野井	250	2,367	1	24	-	-	36	200	30	574
東柏1丁目	7	16	-	-	-	-	1	4	-	-
東柏2丁目	9	48	-	-	-	-	1	3	2	6
東逆井1丁目	32	149	-	-	-	-	2	12	1	3
東中新宿1丁目	18	49	-	-	-	-	2	7	-	-
東中新宿2丁目	6	36	-	-	-	-	-	-	2	7
東中新宿3丁目	17	132	-	-	-	-	1	3	1	4
東中新宿4丁目	8	110	-	-	-	-	1	9	-	-
東山2丁目	11	71	-	-	-	-	5	41	1	16
光ヶ丘1丁目	4	7	-	-	-	-	-	-	1	2
光ヶ丘2丁目	75	1,455	-	-	-	-	4	21	5	22
光ヶ丘3丁目	-	-	-	-	-	-	1	5	-	-
光ヶ丘4丁目	29	137	-	-	-	-	1	4	2	6
光ヶ丘団地	-	-	-	-	-	-	-	-	-	-
ひばりが丘	33	172	-	-	-	-	-	-	2	7
藤心	49	304	-	-	-	-	5	23	20	136
藤心1丁目	15	67	-	-	-	-	6	28	2	12
藤心2丁目	5	9	-	-	-	-	-	-	1	2
藤心3丁目	24	91	-	-	-	-	-	-	1	2
藤心4丁目	-	-	-	-	-	-	4	13	2	7
藤心5丁目	-	-	-	-	-	-	1	4	1	3
布施	138	1,400	-	-	-	-	33	220	10	244
布施下	1	5	-	-	-	-	-	-	-	-
布施新町1丁目	14	108	-	-	-	-	3	29	-	-
布施新町2丁目	-	-	-	-	-	-	-	-	-	-
布施新町3丁目	10	63	-	-	-	-	1	6	-	-
布施新町4丁目	8	23	-	-	-	-	-	-	-	-
船戸	103	728	1	10	-	-	27	125	15	105
船戸山	15	346	-	-	-	-	5	48	1	2
増尾	40	630	-	-	-	-	10	43	3	146
増尾1丁目	42	238	-	-	-	-	5	33	-	-
増尾2丁目	-	-	-	-	-	-	3	51	-	-
増尾3丁目	10	42	-	-	-	-	2	16	-	-
増尾4丁目	11	71	-	-	-	-	5	52	-	-
増尾5丁目	7	41	-	-	-	-	2	33	-	-
増尾6丁目	11	258	-	-	-	-	2	5	4	223
増尾7丁目	11	69	-	-	-	-	-	-	1	7
増尾8丁目	11	30	-	-	-	-	3	7	-	-
増尾台1丁目	33	365	-	-	-	-	2	10	1	33
増尾台2丁目	33	348	-	-	-	-	-	-	-	-
増尾台3丁目	32	459	-	-	-	-	3	12	1	10
増尾台4丁目	24	144	-	-	-	-	-	-	1	2
松ヶ崎	101	1,257	-	-	-	-	23	185	2	18
松ヶ崎新田	2	35	-	-	-	-	-	-	-	-
松葉町1丁目	17	94	-	-	-	-	1	2	-	-
松葉町2丁目	77	595	-	-	-	-	1	8	1	2
松葉町3丁目	51	320	-	-	-	-	2	12	1	2
松葉町4丁目	39	485	-	-	-	-	-	-	-	-
松葉町5丁目	27	166	-	-	-	-	-	-	-	-
松葉町6丁目	21	147	-	-	-	-	1	3	-	-

単位: 所, 人

電気・ガス・熱供給・水道業		運輸・通信業		卸売・小売業・飲食店		金融・保険業		不動産業		サービス業		公務	
事業所数	従業者数	事業所数	従業者数	事業所数	従業者数	事業所数	従業者数	事業所数	従業者数	事業所数	従業者数	事業所数	従業者数
-	-	8	196	94	929	2	28	16	22	63	394	-	-
-	-	-	-	1	1	-	-	-	-	5	11	-	-
-	-	-	-	1	3	-	-	-	-	5	36	-	-
-	-	-	-	16	61	1	18	3	10	9	45	-	-
-	-	-	-	4	9	-	-	1	1	11	32	-	-
-	-	-	-	1	3	-	-	-	-	3	26	-	-
-	-	-	-	4	57	-	-	-	-	11	68	-	-
-	-	-	-	2	26	-	-	-	-	4	43	1	32
-	-	-	-	2	6	-	-	-	-	3	8	-	-
-	-	-	-	-	-	-	-	-	-	3	5	-	-
-	-	6	124	32	435	-	-	-	-	28	853	-	-
-	-	-	-	5	20	1	10	-	-	5	78	-	-
-	-	-	-	16	57	-	-	1	1	9	69	-	-
-	-	1	5	8	53	-	-	-	-	6	23	1	8
-	-	1	6	18	115	-	-	1	5	11	39	-	-
-	-	1	3	7	39	-	-	-	-	16	103	-	-
-	-	-	-	1	3	-	-	2	2	4	22	-	-
-	-	-	-	2	5	-	-	-	-	2	2	-	-
-	-	-	-	17	67	-	-	-	-	6	22	-	-
-	-	1	1	1	5	1	2	-	-	2	3	1	5
-	-	-	-	-	-	-	-	-	-	-	-	-	-
-	-	3	14	52	320	-	-	3	8	35	588	2	6
-	-	-	-	1	5	-	-	-	-	-	-	-	-
-	-	-	-	6	62	-	-	-	-	5	17	-	-
-	-	-	-	-	-	-	-	-	-	1	3	-	-
-	-	-	-	-	-	1	2	-	-	8	55	-	-
-	-	-	-	3	5	-	-	-	-	5	18	-	-
-	-	9	100	31	274	-	-	2	4	17	109	1	1
-	-	3	127	-	-	-	-	-	-	6	169	-	-
-	-	2	16	6	98	1	2	-	-	18	325	-	-
-	-	1	5	17	69	-	-	1	4	18	127	-	-
-	-	1	15	6	61	-	-	1	2	3	11	-	-
-	-	1	7	4	9	-	-	-	-	2	3	1	7
-	-	-	-	4	11	-	-	-	-	2	8	-	-
-	-	-	-	2	2	-	-	-	-	3	6	-	-
-	-	-	-	4	27	-	-	1	3	-	-	-	-
-	-	-	-	2	5	-	-	-	-	8	57	-	-
-	-	-	-	3	17	1	1	-	-	4	5	-	-
-	-	2	3	15	130	-	-	1	2	12	187	-	-
-	-	1	6	20	288	-	-	1	3	11	51	-	-
-	-	-	-	15	292	-	-	1	5	12	140	-	-
-	-	-	-	14	102	-	-	-	-	9	40	-	-
-	-	-	-	29	245	2	2	5	30	39	502	1	275
-	-	-	-	-	-	-	-	-	-	2	35	-	-
-	-	-	-	10	60	-	-	-	-	6	32	-	-
-	-	1	3	36	324	-	-	4	11	34	247	-	-
-	-	-	-	20	154	-	-	1	2	27	150	-	-
-	-	3	16	14	304	1	28	3	12	17	117	1	8
-	-	-	-	9	50	-	-	3	8	15	108	-	-
-	-	-	-	7	41	1	7	-	-	12	96	-	-

7 産業(大分類), 大字町丁目事業所数及び従業者数(民営・公務)続 - 平成13年

	総数		農林漁業		鉱業		建設業		製造業	
	事業所数	従業者数	事業所数	従業者数	事業所数	従業者数	事業所数	従業者数	事業所数	従業者数
松葉町7丁目	49	428	-	-	-	-	2	10	-	-
緑ヶ丘	55	229	-	-	-	-	4	13	1	1
みどり台1丁目	6	103	-	-	-	-	1	2	1	4
みどり台2丁目	4	11	-	-	-	-	-	-	1	2
みどり台3丁目	27	76	-	-	-	-	5	13	-	-
みどり台4丁目	3	13	-	-	-	-	1	4	-	-
みどり台5丁目	11	43	-	-	-	-	2	18	-	-
南柏1丁目	154	1,265	-	-	-	-	4	24	1	5
南柏2丁目	53	508	-	-	-	-	2	16	2	18
南逆井1丁目	11	30	-	-	-	-	2	8	-	-
南逆井2丁目	22	64	-	-	-	-	5	21	2	6
南逆井3丁目	19	43	-	-	-	-	3	7	8	19
南逆井4丁目	33	131	-	-	-	-	3	8	4	13
南逆井5丁目	6	26	-	-	-	-	2	17	-	-
南逆井6丁目	18	55	-	-	-	-	6	29	3	7
南逆井7丁目	8	35	-	-	-	-	3	15	4	16
南増尾	5	149	-	-	-	-	1	7	1	1
南増尾1丁目	20	294	-	-	-	-	4	21	1	18
南増尾2丁目	23	122	-	-	-	-	4	43	1	3
南増尾3丁目	16	47	-	-	-	-	3	11	1	2
南増尾4丁目	24	105	-	-	-	-	8	62	5	16
南増尾5丁目	23	73	-	-	-	-	6	19	4	10
南増尾6丁目	20	105	-	-	-	-	9	50	3	11
南増尾7丁目	26	321	-	-	-	-	4	17	6	45
南増尾8丁目	24	132	-	-	-	-	3	6	4	47
向原町	27	90	-	-	-	-	1	7	1	15
弥生町	14	195	-	-	-	-	4	19	1	14
豊町1丁目	12	173	-	-	-	-	2	12	-	-
豊町2丁目	17	925	-	-	-	-	1	5	1	171
吉野沢	11	81	-	-	-	-	-	-	-	-
呼塚新田	2	28	-	-	-	-	-	-	1	16
若葉柴町	302	3,940	-	-	-	-	14	281	15	144
若葉	49	568	-	-	-	-	6	58	2	13

単位: 所, 人

電気・ガス・熱供給・水道業		運輸・通信業		卸売・小売業・飲食店		金融・保険業		不動産業		サービス業		公務	
事業所数	従業者数	事業所数	従業者数	事業所数	従業者数	事業所数	従業者数	事業所数	従業者数	事業所数	従業者数	事業所数	従業者数
-	-	2	56	28	185	1	5	-	-	14	57	2	115
-	-	1	2	24	144	-	-	2	2	23	67	-	-
-	-	-	-	2	4	-	-	-	-	2	93	-	-
-	-	-	-	1	6	-	-	-	-	2	3	-	-
-	-	1	5	13	35	-	-	-	-	8	23	-	-
-	-	-	-	-	-	-	-	-	-	2	9	-	-
-	-	-	-	3	5	-	-	1	1	5	19	-	-
-	-	3	40	71	567	3	74	15	50	57	505	-	-
-	-	2	9	26	290	-	-	9	18	12	157	-	-
-	-	1	1	2	3	-	-	1	1	5	17	-	-
-	-	1	1	10	29	-	-	1	2	3	5	-	-
-	-	-	-	2	3	-	-	-	-	6	14	-	-
-	-	-	-	13	53	-	-	-	-	13	57	-	-
-	-	-	-	1	3	-	-	-	-	3	6	-	-
-	-	1	7	3	4	-	-	-	-	5	8	-	-
-	-	-	-	-	-	-	-	-	-	1	4	-	-
-	-	-	-	1	4	-	-	-	-	2	137	-	-
-	-	-	-	10	186	-	-	-	-	5	69	-	-
-	-	-	-	13	49	3	4	-	-	2	23	-	-
-	-	1	2	7	25	-	-	-	-	4	7	-	-
-	-	-	-	5	13	-	-	-	-	6	14	-	-
-	-	-	-	6	23	-	-	-	-	7	21	-	-
-	-	-	-	3	8	-	-	-	-	5	36	-	-
-	-	1	31	12	224	-	-	-	-	3	4	-	-
-	-	3	5	10	61	-	-	-	-	4	13	-	-
-	-	1	1	15	40	-	-	-	-	9	27	-	-
-	-	-	-	2	26	-	-	-	-	7	136	-	-
-	-	-	-	6	132	-	-	-	-	4	29	-	-
-	-	2	630	10	104	-	-	1	3	2	12	-	-
-	-	-	-	7	65	-	-	2	5	2	11	-	-
-	-	-	-	-	-	-	-	-	-	1	12	-	-
-	-	7	91	219	2,373	-	-	2	3	45	1,048	-	-
-	-	1	10	16	156	1	2	3	7	20	322	-	-

8 産業(大分類) , 開設時期(12区分)別事業所数及び従業者数(民営) - 平成13年

	総数	昭和 29年 以前	30～39 年	40～49 年	50～59 年	60年～ 平成 6年	7～10年	11年	12年	13年	不詳
A～L(全産業)											
事業所数	9,704	247	497	1,488	2,119	2,625	1,374	367	438	342	207
従業者数	104,218	2,432	7,158	19,682	21,031	26,811	12,782	3,742	5,538	3,031	2,011
男	55,227	1,323	4,431	11,602	10,781	13,904	6,409	1,677	2,620	1,530	950
女	48,991	1,109	2,727	8,080	10,250	12,907	6,373	2,065	2,918	1,501	1,061
A～C(農林漁業)											
事業所数	6	-	-	0	2	4	0	-	-	-	-
従業者数	78	-	-	0	25	53	0	-	-	-	-
男	55	-	-	0	17	38	0	-	-	-	-
女	23	-	-	0	8	15	0	-	-	-	-
A(農業)											
事業所数	6	-	-	-	2	4	-	-	-	-	-
従業者数	78	-	-	0	25	53	0	-	-	-	-
男	55	-	-	-	17	38	-	-	-	-	-
女	23	-	-	-	8	15	-	-	-	-	-
B(林業)											
事業所数	-	-	-	-	-	-	-	-	-	-	-
従業者数	-	-	-	-	-	-	-	-	-	-	-
男	-	-	-	-	-	-	-	-	-	-	-
女	-	-	-	-	-	-	-	-	-	-	-
C(漁業)											
事業所数	-	-	-	-	-	-	-	-	-	-	-
従業者数	-	-	-	-	-	-	-	-	-	-	-
男	-	-	-	-	-	-	-	-	-	-	-
女	-	-	-	-	-	-	-	-	-	-	-
D～L(非農林漁業)											
事業所数	9,698	247	497	1,488	2,117	2,621	1,374	367	438	342	207
従業者数	104,140	2,432	7,158	19,682	21,006	26,758	12,782	3,742	5,538	3,031	2,011
男	55,172	1,323	4,431	11,602	10,764	13,866	6,409	1,677	2,620	1,530	950
女	48,968	1,109	2,727	8,080	10,242	12,892	6,373	2,065	2,918	1,501	1,061
D(鉱業)											
事業所数	-	-	-	-	-	-	-	-	-	-	-
従業者数	-	-	-	-	-	-	-	-	-	-	-
男	-	-	-	-	-	-	-	-	-	-	-
女	-	-	-	-	-	-	-	-	-	-	-
E(建設業)											
事業所数	947	14	63	179	243	267	98	21	26	26	10
従業者数	6,924	124	486	1,236	1,658	1,800	679	161	254	414	112
男	5,537	95	393	1,003	1,328	1,413	524	134	221	330	96
女	1,387	29	93	233	330	387	155	27	33	84	16

注) A～Lの中に国・県・市の事業所188は除く。

単位：所，人

	総数	昭和 29年 以前	30～39 年	40～49 年	50～59 年	60年～ 平成 6年	7～10年	11年	12年	13年	不詳
F(製造業)											
事業所数	667	10	59	195	149	167	50	9	10	8	10
従業者数	16,186	102	2,686	7,720	2,516	1,752	758	41	161	374	76
男	10,901	57	2,023	5,506	1,489	1,098	379	24	124	158	43
女	5,285	45	663	2,214	1,027	654	379	17	37	216	33
G(電気・ガス・ 熱供給・水道業)											
事業所数	3	-	-	1	1	1	-	-	-	-	-
従業者数	270	-	-	16	44	210	-	-	-	-	-
男	173	-	-	16	35	122	-	-	-	-	-
女	97	-	-	-	9	88	-	-	-	-	-
H(運輸・通信業)											
事業所数	247	7	10	40	44	71	34	16	12	11	2
従業者数	6,283	115	660	1,657	790	1,880	552	179	299	100	51
男	4,501	113	585	1,191	560	1,331	329	124	154	88	26
女	1,782	2	75	466	230	549	223	55	145	12	25
I(卸売・小売業 飲食・小売店)											
事業所数	4,198	119	189	587	873	1,037	695	203	240	164	91
従業者数	37,795	664	1,178	5,375	7,861	9,698	6,804	1,794	2,383	1,168	870
男	17,397	346	556	2,394	3,653	4,507	3,200	868	1,058	496	319
女	20,398	318	622	2,981	4,208	5,191	3,604	926	1,325	672	551
J(金融・保険業)											
事業所数	187	6	12	21	43	45	19	7	10	11	13
従業者数	4,192	203	206	732	1,357	792	180	82	167	208	265
男	1,475	71	38	199	557	287	71	15	75	101	61
女	2,717	132	168	533	800	505	109	67	92	107	204
K(不動産業)											
事業所数	567	15	21	99	137	185	64	9	10	12	15
従業者数	2,006	54	151	321	467	625	244	40	43	39	22
男	1,111	23	69	155	274	350	147	29	28	21	15
女	895	31	82	166	193	275	97	11	15	18	7
L(サービス業)											
事業所数	2,882	76	143	366	627	848	414	102	130	110	66
従業者数	30,484	1,170	1,791	2,625	6,313	10,001	3,565	1,445	2,231	728	615
男	14,077	618	767	1,138	2,868	4,758	1,759	483	960	336	390
女	16,407	552	1,024	1,487	3,445	5,243	1,806	962	1,271	392	225

9 千葉県内市別事業所数及び従業者数(民営) - 平成11年・13年

単位：所，人，%

市	事業所数					
	平成13年		平成11年		平成11～13年	
	実数	構成比	実数	構成比	増加数	増加率
千葉県	200,095	100.0	200,415	100.0	320	0.2
市部	172,798	86.4	172,196	85.9	602	0.3
郡部	27,297	13.6	28,219	14.1	922	3.3
千葉市	29,290	14.6	29,157	14.6	133	0.5
銚子市	5,173	2.6	5,049	2.5	124	2.5
市川市	13,536	6.8	13,605	6.8	69	0.5
船橋市	16,056	8.0	15,952	8.0	104	0.7
館山市	3,466	1.7	3,582	1.8	116	3.2
木更津市	5,302	2.6	5,181	2.6	121	2.3
松戸市	14,209	7.1	14,288	7.1	79	0.6
野田市	4,169	2.1	4,353	2.2	184	4.2
佐原市	2,595	1.3	2,706	1.4	111	4.1
茂原市	3,899	1.9	3,850	1.9	49	1.3
成田市	4,308	2.2	4,018	2.0	290	7.2
佐倉市	4,347	2.2	4,295	2.1	52	1.2
東金市	2,201	1.1	2,158	1.1	43	2.0
八日市場市	1,624	0.8	1,676	0.8	52	3.1
旭市	2,445	1.2	2,439	1.2	6	0.2
習志野市	3,982	2.0	3,881	1.9	101	2.6
柏市	9,704	4.8	10,027	5.0	323	3.2
勝浦市	1,459	0.7	1,465	0.7	6	0.4
市原市	8,868	4.4	8,563	4.3	305	3.6
流山市	4,006	2.0	4,107	2.1	101	2.5
八千代市	5,226	2.6	5,129	2.6	97	1.9
我孫子市	3,173	1.6	3,205	1.6	32	1.0
鴨川市	1,816	0.9	1,860	0.9	44	2.4
鎌ヶ谷市	3,189	1.6	3,260	1.6	71	2.2
君津市	3,634	1.8	3,510	1.8	124	3.5
富津市	2,368	1.2	2,343	1.2	25	1.1
浦安市	3,567	1.8	3,505	1.8	62	1.8
四街道市	2,227	1.1	2,236	1.1	9	0.4
袖ヶ浦市	1,801	0.9	1,759	0.9	42	2.4
八街市	2,443	1.2	2,415	1.2	28	1.2
印西市	1,418	0.7	1,413	0.7	5	0.4
白井市	1,297	0.6	1,209	0.6	88	7.3

市	従業者数					
	平成13年		平成11年		平成11～13年	
	実数	構成比	実数	構成比	増加数	増加率
千葉県	1,939,619	100.0	1,855,424	100.0	84,195	4.5
市部	1,743,439	89.9	1,652,943	89.1	90,496	5.5
郡部	196,180	10.1	202,481	10.9	6,301	3.1
千葉市	350,984	18.1	332,173	17.1	18,811	5.7
銚子市	32,016	1.7	31,028	1.6	988	3.2
市川市	113,643	5.9	112,555	5.8	1,088	1.0
船橋市	168,219	8.7	158,492	8.2	9,727	6.1
館山市	21,796	1.1	21,422	1.1	374	1.7
木更津市	43,225	2.2	41,046	2.1	2,179	5.3
松戸市	118,627	6.1	114,945	5.9	3,682	3.2
野田市	44,288	2.3	41,799	2.2	2,489	6.0
佐原市	15,802	0.8	16,083	0.8	281	1.7
茂原市	39,178	2.0	38,025	2.0	1,153	3.0
成田市	78,154	4.0	71,330	3.7	6,824	9.6
佐倉市	42,159	2.2	42,012	2.2	147	0.3
東金市	20,172	1.0	18,894	1.0	1,278	6.8
八日市場市	11,513	0.6	11,679	0.6	166	1.4
旭市	16,411	0.8	16,082	0.8	329	2.0
習志野市	44,948	2.3	43,834	2.3	1,114	2.5
柏市	104,218	5.4	100,574	5.2	3,644	3.6
勝浦市	7,646	0.4	7,522	0.4	124	1.6
市原市	104,077	5.4	98,260	5.1	5,817	5.9
流山市	30,353	1.6	29,043	1.5	1,310	4.5
八千代市	49,640	2.6	48,265	2.5	1,375	2.8
我孫子市	29,500	1.5	28,654	1.5	846	3.0
鴨川市	14,086	0.7	13,780	0.7	306	2.2
鎌ヶ谷市	28,574	1.5	22,838	1.2	5,736	25.1
君津市	37,970	2.0	37,422	1.9	548	1.5
富津市	17,478	0.9	16,398	0.8	1,080	6.6
浦安市	72,479	3.7	57,032	2.9	15,447	27.1
四街道市	17,947	0.9	16,735	0.9	1,212	7.2
袖ヶ浦市	20,269	1.0	19,374	1.0	895	4.6
八街市	19,603	1.0	18,102	0.9	1,501	8.3
印西市	13,509	0.7	13,875	0.7	366	2.6
白井市	14,955	0.8	13,670	0.7	1,285	9.4

注) 調査期日 平成11年...7月1日,平成13年...10月1日。

農 業

1 図表

農家数・経営耕地面積の推移

農家数

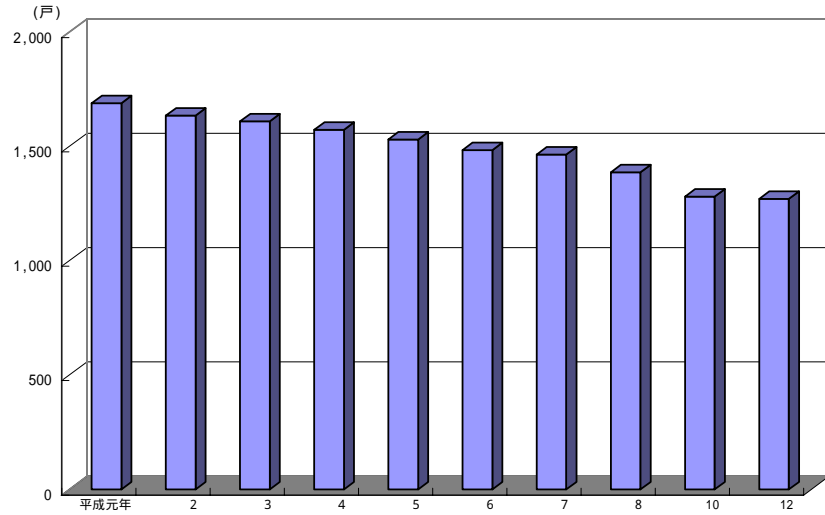

経営耕地面積

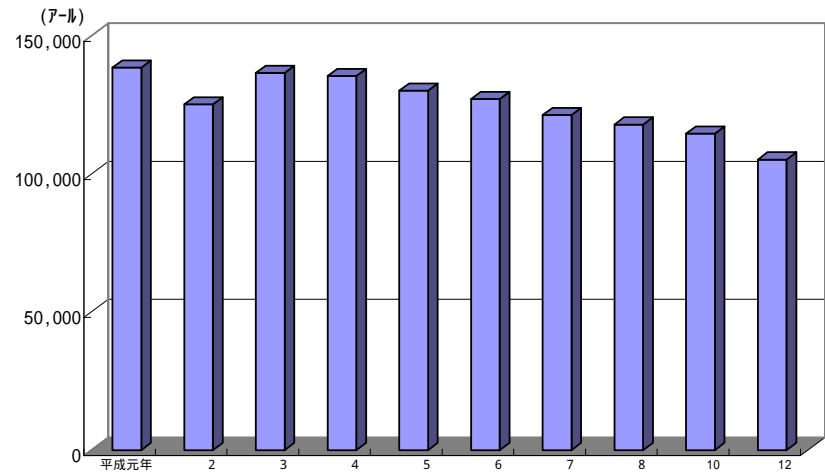

専業・兼業別農家数の割合

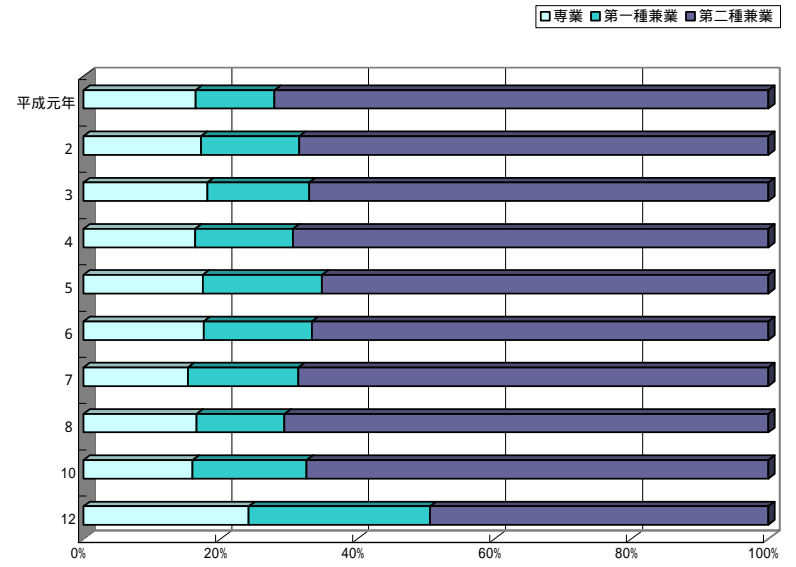

農家人口・農業従事者の推移

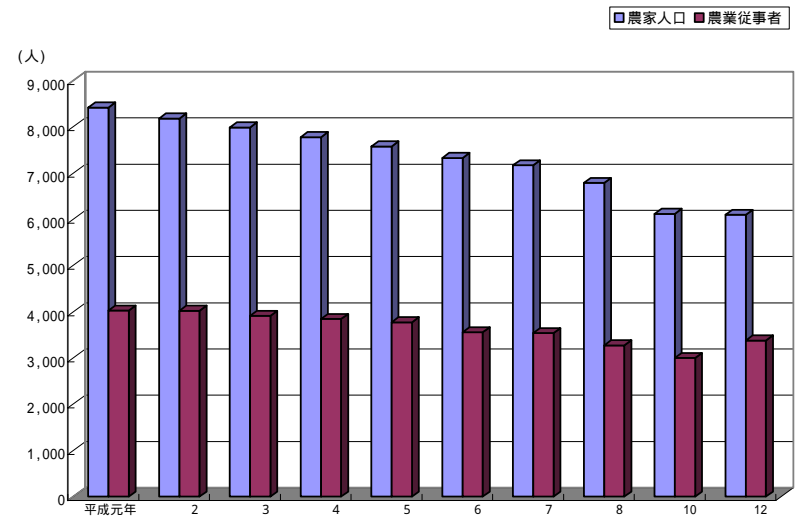

2 農業の推移

年	農 家 数					農家人口	農業従事者
	総 数	専 業	第 一 種 兼 業	第 二 種 兼 業	自 給 的 農 家		
昭和53年	1,858	307	554	997	...	9,853	4,646
54	1,804	304	524	976	...	9,480	4,415
55	1,815	308	535	972	...	9,550	4,527
56	1,763	266	546	951	...	9,271	4,320
57	1,734	258	486	990	...	9,101	4,169
58	1,711	279	284	1,148	...	8,917	4,108
59	1,685	259	300	1,126	...	8,730	4,129
60	1,661	274	307	1,080	...	8,539	4,129
61	1,629	271	289	1,069	...	8,380	3,997
62	1,613	275	265	1,073	...	8,207	4,045
63	1,702	269	268	1,165	...	8,518	4,054
平成元年	1,688	277	194	1,217	...	8,420	4,027
2	1,635	281	234	1,120	...	8,179	4,022
3	1,609	291	239	1,079	...	7,991	3,910
4	1,573	257	224	1,092	...	7,776	3,845
5	1,530	267	266	997	...	7,576	3,770
6	1,484	261	234	989	...	7,328	3,557
7	1,463	223	236	1,004	...	7,168	3,538
8	1,386	229	178	979	...	6,786	3,275
10	1,279	204	213	862	...	6,118	3,001
12	1,271	218	239	446	368	6,094	3,377
旧土村	283	56	45	92	90	1,336	736
旧柏町	318	72	52	80	114	1,503	881
旧田中村	452	57	83	188	124	2,200	1,181
旧富勢村	218	33	59	86	40	1,055	579

- 注) 1 経営耕地の畑は、牧草専用を含む。
 2 施設園芸の施設面積は実面積を示す。また平成7年、12年は自給的農家は含まない。
 3 農業用機械は、平成4年以降は歩行型耕うん機及び共有している機械は含まない。
 4 平成9年、11年は標本調査のため掲載していない。
 5 平成10年以前の自給的農家数は、専業、第一、二種兼業農家数に含まれている。

3 経営耕地面積規模別農家数

区 分	平 成 6 年				平 成 7 年				平 成 9 年
	総 数	専 業	第 一 種 兼 業	第 二 種 兼 業	総 数	専 業	第 一 種 兼 業	第 二 種 兼 業	
総 数	1,484	261	234	989	1,463	223	236	1,004	1,386
例 外 規 定	2	-	-	2	4	-	-	4	1
10～29アール	280	26	3	251	358	21	3	334	303
30～49	290	23	8	259	287	23	11	253	256
50～99	478	81	73	324	437	70	71	296	445
100～149	232	57	75	100	204	50	70	84	202
150～199	119	37	42	40	79	21	38	20	98
200～299	53	23	21	9	70	26	32	12	54
300アール以上	30	14	12	4	24	12	11	1	27

注) 平成9年、11年は標本調査のため掲載していない。

単位:面積 = a 各年2月1日現在

総面積	経 営 耕 地 面 積			施設園芸 の 施設面積	農 業 用 機 械				
	田	畑	樹園地		耕うん機・ トラクター	動 力 田 植 機	バインダー	自 脱 型 コンバイン	米 麦 用 乾 燥 機
139,212	60,530	74,790	3,892	785	2,211	217	431	125	738
137,501	61,400	72,633	3,468	978	2,342	284	441	140	738
131,923	54,987	72,847	4,089	1,346	2,214	308	417	207	630
135,574	58,957	72,535	4,082	1,484	2,387	302	391	185	566
133,767	58,324	71,972	3,471	1,507	2,402	367	369	214	575
131,453	57,551	70,026	3,876	1,886	2,549	379	387	209	601
132,717	57,492	71,145	4,080	2,079	2,771	387	358	213	563
127,898	55,565	68,022	4,311	2,229	2,444	440	352	261	513
128,569	55,438	68,714	4,417	2,375	2,347	418	332	288	476
136,726	58,536	74,183	4,007	2,629	2,178	423	...	328	471
138,205	57,630	75,403	5,172	2,766	2,134	391	...	310	420
138,510	57,004	76,373	5,133	2,967	2,187	370	...	328	400
125,186	50,472	69,760	4,954	2,937	2,365	375	195	295	379
136,596	57,425	74,418	4,753	3,675	1,002	377	...	314	375
135,443	56,872	73,601	4,970	3,394	1,007	367	...	315	357
130,207	55,081	70,434	4,692	3,539	1,002	356	...	292	335
127,153	53,608	69,332	4,213	3,403	997	350	...	290	329
121,351	49,353	67,536	4,462	3,239	1,097	327	102	260	293
117,931	48,925	64,893	4,113	3,337	1,029	331	99	262	328
114,588	49,328	61,402	3,858	3,293	1,001	339	73	282	309
105,256	43,275	58,851	3,130	3,445	992	308	81	244	260
20,428	5,173	13,804	1,451	614	182	38	14	29	31
20,763	4,668	15,015	1,080	792	222	43	14	32	31
37,277	19,412	17,435	430	1,652	354	123	30	89	102
26,788	14,022	12,597	169	387	234	104	23	94	96

資料 農業基本調査結果報告書
 世界農林業センサス結果報告書(昭和55年・平成2年、12年調査)
 農業センサス結果報告書(昭和60年・平成7年調査)

単位:戸 各年2月1日現在

専 業	成 8 年			平 成 10 年			平 成 12 年				
	第 一 種 兼 業	第 二 種 兼 業	総 数	専 業	第 一 種 兼 業	第 二 種 兼 業	総 数	専 業	第 一 種 兼 業	第 二 種 兼 業	自 給 的 農 家
229	178	979	1,279	204	213	862	1,271	218	239	446	368
-	-	1	6	-	1	5	-	-	-	-	-
23	1	279	263	14	2	247	390	5	1	16	368
20	7	229	261	22	14	225	195	28	21	146	-
73	51	321	373	62	63	248	345	67	76	202	-
45	53	104	206	45	64	97	180	56	66	58	-
31	33	34	86	27	32	27	73	23	34	16	-
23	23	8	55	24	24	7	62	28	27	7	-
14	10	3	29	10	13	6	26	11	14	1	-

資料 農業基本調査結果報告書
 農業センサス結果報告書(平成7年調査)
 世界農林業センサス結果報告書(平成12年調査)

4 経営耕地面積規模別農家人口

区分	平成6年			平成7年			平成
	総数	15歳以下	16歳以上	総数	15歳以下	16歳以上	
総数	7,328	1,289	6,039	7,168	1,173	5,995	6,786
例外規定	5	-	5	14	3	11	-
10～29歳	1,251	219	1,032	1,643	265	1,378	1,370
30～49	1,373	217	1,156	1,350	222	1,128	1,210
50～99	2,382	430	1,952	2,163	353	1,810	2,186
100～149	1,209	211	998	1,042	166	876	1,045
150～199	643	116	527	413	60	353	532
200～299	300	74	226	408	86	322	303
300歳以上	165	22	143	135	18	117	140

注) 1 平成8年以降は14歳以下、15歳以上の農家人口である。
2 平成9年、11年は標本調査のため掲載していない。

5 経営耕地面積

年	総数	田	樹	
			うち休耕地	総数
平成6年	127,153	53,608	5,490	4,213
7	121,351	49,353	1,898	4,462
8	117,931	48,925	3,602	4,113
10	114,588	49,328	3,373	3,858
12	105,256	43,275	1,411	3,130
旧土村	20,428	5,173	174	1,451
旧柏町	20,763	4,668	413	1,080
旧田中村	37,277	19,412	525	430
旧富勢村	26,788	14,022	299	169

注) 1 「休耕地」とは労力不足、災害等で調査日前1年間全く作付けをしなかったが、ここ数年のうち再び作付けをする意志のある田又は畑をいう。
2 「その他の樹園地」とは、たけのこ、栽培用の竹林及び植木(販売用)を5年以上にわたり栽培している土地をいう。
3 平成9年、11年は標本調査のため掲載していない。

6 就業状態別農家人口(15歳以上)

年	総数								計	自営農業に	
	総数	自営農業に従事した人					従事しない人			小計	自営農業のみ
		合計	自営農業のみ	農業が主	兼業が主	他の仕事のみ	仕事をしない				
平成6年	6,039	3,557	2,533	155	869	1,250	1,232	2,986	1,786	1,017	
7	6,062	3,538	2,304	218	1,016	1,226	1,298	2,985	1,821	877	
8	5,747	3,275	2,232	201	842	1,211	1,261	2,832	1,650	871	
10	5,309	3,001	2,067	194	740	1,110	1,198	2,627	1,528	835	
12	3,864	2,594	1,859	77	658	512	758	1,929	1,357	815	
旧土村	811	541	394	25	122	93	177	412	284	175	
旧柏町	869	630	495	17	118	95	144	429	321	225	
旧田中村	1,425	922	625	23	274	217	286	692	473	255	
旧富勢村	759	501	345	12	144	107	151	396	279	160	

注) 1 平成6年までは、16歳以上の農家人口である。
2 平成9年、11年は標本調査のため掲載していない。
3 平成12年は自給的農家は含まない。

単位:人 各年2月1日現在

成	平成8年		平成10年		平成12年			
	14歳以下	15歳以上	総数	14歳以下	15歳以上	総数	14歳以下	15歳以上
成	1,039	5,747	6,118	809	5,309	6,094	788	5,306
成	-	-	22	2	20	-	-	-
成	204	1,166	1,177	127	1,050	1,743	212	1,531
成	182	1,028	1,179	158	1,021	899	110	789
成	331	1,855	1,803	237	1,566	1,708	227	1,481
成	167	878	1,044	166	878	881	120	761
成	85	447	445	55	390	380	58	322
成	55	248	280	42	238	341	44	297
成	15	125	168	22	146	142	17	125

資料 農業基本調査結果報告書
農業センサス結果報告書(平成7年調査)
世界農林業センサス結果報告書(平成12年調査)

単位: a 各年2月1日現在

園	畑					
	果樹園	その他の樹園地	総数	作付けした普通畑	休耕地	牧草専用
園	3,990	223	69,332	58,279	11,053	...
園	4,097	365	67,536	60,465	7,031	40
園	4,058	55	64,893	55,538	9,355	...
園	3,686	172	61,402	52,656	8,746	...
園	2,566	230	58,851	46,000	5,715	2,043
園	1,258	50	13,804	10,762	1,784	-
園	882	55	15,015	12,008	1,179	20
園	329	70	17,435	13,919	1,777	10
園	97	55	12,597	9,311	975	2,013

資料 農業基本調査結果報告書
農業センサス結果報告書(平成7年調査)
世界農林業センサス結果報告書(平成12年調査)

単位:人 各年2月1日現在

男	女										
	従事した人				従事しない人						
	農業が主	兼業が主	他の仕事のみ	仕事をしない	計	小計	自営農業のみ	農業が主	兼業が主	他の仕事のみ	仕事をしない
男	113	656	814	386	3,053	1,771	1,516	42	213	436	846
男	163	781	753	411	3,077	1,717	1,427	55	235	473	887
男	154	625	764	418	2,915	1,625	1,361	47	217	447	843
男	125	568	705	394	2,682	1,473	1,232	69	172	405	804
男	47	495	285	287	1,935	1,237	1,044	30	163	227	471
男	16	93	55	73	399	257	219	9	29	38	104
男	9	87	55	53	440	309	270	8	31	40	91
男	13	205	114	105	733	449	370	10	69	103	181
男	9	110	61	56	363	222	185	3	34	46	95

資料 農業基本調査結果報告書
農業センサス結果報告書(平成7年調査)
世界農林業センサス結果報告書(平成12年調査)

7 農作物の類別収穫面積

年	総数	稲	麦類	雑穀・豆類	いも類
平成6年	120,751	46,889	4,052	648	2,331
7	113,864	45,376	5,341	673	1,684
8	114,515	44,751	4,407	457	2,085
10	111,979	44,144	6,368	1,121	1,889
12	91,315	34,026	2,220	785	1,115
旧土村	15,309	3,502	-	189	480
旧柏町	22,145	2,972	-	269	254
旧田中村	30,535	15,997	1,970	245	220
旧富勢村	23,326	11,555	250	82	161

- 注) 1 露地栽培のみで、施設で収穫したものは含まない。また平成7年,12年は自給的農家は含まない。
 2 「その他の作物」とは芝、肥料用作物等
 3 平成9年,11年は標本調査のため掲載していない。
 4 平成12年は販売目的で作付けした作付け面積

8 主な野菜類の収穫農家数及び収穫面積

年	総数		キャベツ		ねぎ		ほうれんそう	
	実農家数	収穫面積	実農家数	収穫面積	実農家数	収穫面積	実農家数	収穫面積
平成6年	1,371	65,126	243	596	930	11,158	1,002	11,193
7	1,043	58,448	354	526	785	10,427	828	10,882
8	1,248	60,085	246	566	887	10,043	942	10,301
10	1,154	56,229	263	615	821	9,239	842	9,061
12	793	50,197	114	468	425	8,623	476	8,994
旧土村	170	10,857	44	183	117	2,176	100	1,081
旧柏町	178	18,366	21	57	59	602	49	651
旧田中村	293	11,806	28	127	148	1,956	223	4,259
旧富勢村	152	9,168	21	101	101	3,889	104	3,003

- 注) 1 露地栽培のみで、施設で収穫したものは含まない。また平成7年,12年は自給的農家は含まない。
 2 平成7年は「かぶ」は「その他の野菜」に含まれる。
 3 平成9年,11年は標本調査のため掲載していない。
 4 平成12年は販売目的で作付けした農家数及び作付け面積

9 年齢階級別農家人口の推移

区分	平成6年			平成7年			計
	計	男	女	計	男	女	
総数	7,328	3,673	3,655	7,168	3,570	3,598	6,786
0～14歳	1,289	687	602	1,173	619	554	1,039
15～29歳	1,121	564	557	1,111	568	543	1,117
30～49歳	1,926	1,042	884	1,921	1,019	902	1,802
50～64歳	1,408	695	713	1,341	666	675	1,229
65歳以上	1,584	685	899	1,622	698	924	1,599

- 注) 1 平成7年までは0～15歳,16歳～29歳の農家人口である。
 2 平成9年,11年は標本調査のため掲載していない。

単位: a 各年2月1日現在

野菜類	工芸作物類	飼料用作物	花き・植木類	種苗・苗木類	その他の作物
65,126	27	780	873	-	25
58,448	1	1,400	500	202	239
60,085	-	1,590	1,023	-	117
56,229	1	1,050	1,075	-	102
50,197	9	...	713	82	2,168
10,857	5	...	252	23	1
18,366	2	...	180	2	100
11,806	1	...	246	-	50
9,168	1	...	35	57	2,017

資料 農業基本調査結果報告書
 農業センサス結果報告書(平成7年調査)
 世界農林業センサス結果報告書(平成12年調査)

単位: a 各年2月1日現在

だいこん		にんじん		さといも		かぶ		その他の野菜
実農家数	収穫面積	実農家数	収穫面積	実農家数	収穫面積	実農家数	収穫面積	収穫面積
833	2,908	308	699	897	2,648	330	23,574	12,350
731	2,507	355	463	716	2,008	31,635
784	3,145	308	627	819	2,483	356	22,267	10,653
735	2,833	301	696	717	2,207	299	20,743	10,835
201	1,721	97	464	212	959	258	20,215	8,753
99	1,408	30	102	79	396	76	2,711	2,800
30	109	18	44	46	286	113	14,660	1,957
48	115	33	135	59	157	30	1,469	3,588
24	89	16	183	28	120	39	1,375	408

資料 農業基本調査結果報告書
 農業センサス結果報告書(平成7年調査)
 世界農林業センサス結果報告書(平成12年調査)

単位: 人 各年2月1日現在

平成8年		平成10年			平成12年		
男	女	計	男	女	計	男	女
3,384	3,402	6,118	3,061	3,057	6,094	3,042	3,052
552	487	809	434	375	788	404	384
586	531	1,024	545	479	1,064	569	495
939	863	1,604	830	774	1,505	774	731
608	621	1,118	553	565	1,132	574	558
699	900	1,563	699	864	1,605	721	884

資料 農業基本調査結果報告書
 農業センサス結果報告書(平成7年調査)
 世界農林業センサス結果報告書(平成12年調査)

10 旧町村，年齢(5歳階級)別農家人口

区分	計	14歳以下	15～19	20～24	25～29	30～34	35～39
総数	6,094	788	378	362	324	270	322
男	3,042	404	211	190	168	130	158
女	3,052	384	167	172	156	140	164
旧土村	1,336	176	72	76	71	67	67
男	663	79	42	39	38	37	33
女	673	97	30	37	33	30	34
旧柏町	1,503	192	99	64	91	58	91
男	761	103	55	42	45	23	49
女	742	89	44	22	46	35	42
旧田中村	2,200	288	127	156	114	88	119
男	1,080	155	70	74	58	41	51
女	1,120	133	57	82	56	47	68
旧富勢村	1,055	132	80	66	48	57	45
男	538	67	44	35	27	29	25
女	517	65	36	31	21	28	20

11 年齢(5歳階級)別農業従事者数

区分	計	15～19歳	20～24	25～29	30～34	35～39
総数	3,377	11	45	108	108	166
男	1,746	9	33	69	55	96
女	1,631	2	12	39	53	70
旧土村	736	1	12	22	20	34
男	386	1	8	16	14	19
女	350	-	4	6	6	15
旧柏町	881	1	8	45	26	52
男	445	1	6	28	8	30
女	436	-	2	17	18	22
旧田中村	1,181	4	14	28	39	56
男	597	3	10	16	20	29
女	584	1	4	12	19	27
旧富勢村	579	5	11	13	23	24
男	318	4	9	9	13	18
女	261	1	2	4	10	6

12 農業雇用労働

区分	農業年雇		農業臨		
	雇入れた農家数	実人数	雇入れた農家数	延べ	
				計	対前回増減率
平成6年	14	45	61	5,441	26.7
7	23	34	102	11,261	107.0
8	29	56	107	9,318	17.3
10	45	83	98	10,671	14.5
12	46	94	105	12,557	17.7

注) 1 平成7年，12年は「ゆい・手間替え」に「手伝い」を含む。
2 平成9年，11年は標本調査のため掲載していない。

単位:人 平成12年2月1日現在

40～44	45～49	50～54	55～59	60～64	65～69	70～74	75歳以上
440	473	432	324	376	468	468	669
232	254	236	170	168	233	229	259
208	219	196	154	208	235	239	410
96	93	98	88	65	106	102	159
56	51	50	46	33	52	49	58
40	42	48	42	32	54	53	101
98	117	112	82	104	118	121	156
49	68	61	40	44	64	56	62
49	49	51	42	60	54	65	94
163	173	164	89	141	173	161	244
87	88	91	54	57	82	78	94
76	85	73	35	84	91	83	150
83	90	58	65	66	71	84	110
40	47	34	30	34	35	46	45
43	43	24	35	32	36	38	65

資料 世界農林業センサス結果報告書(平成12年調査)

単位:人 平成12年2月1日現在

40～44	45～49	50～54	55～59	60～64	65～69	70～74	75歳以上
294	363	374	303	352	449	411	393
170	195	204	159	154	226	204	172
124	168	170	144	198	223	207	221
68	80	89	80	58	100	85	87
41	44	45	42	29	49	40	38
27	36	44	38	29	51	45	49
62	84	95	80	99	115	112	102
32	49	52	39	41	61	52	46
30	35	43	41	58	54	60	56
109	130	139	82	133	165	140	142
67	65	76	50	52	81	68	60
42	65	63	32	81	84	72	82
55	69	51	61	62	69	74	62
30	37	31	28	32	35	44	28
25	32	20	33	30	34	30	34

資料 世界農林業センサス結果報告書(平成12年調査)

単位:戸，人，% 各年2月1日現在

時	雇	ゆい・手間替え			
		時間		パート	
		人	日	農家数	延べ人日
男	女	農家数	延べ人日	農家数	延べ人日
717	4,724	13	317	60	9,871
...	...	46	947	...	12,208
...	...	18	440
...	...	15	330
...	...	47	2,779

資料 農業基本調査結果報告書
農業センサス結果報告書(平成7年調査)
世界農林業センサス結果報告書(平成12年調査)

13 農産物の販売金額規模別農家数の推移

単位:戸, % 各年2月1日現在

区分	平成6年	平成7年	平成8年	平成10年	平成12年		
					総数	構成比	対前回増加数
総数	1,484	1,463	1,386	1,279	903	100.0	376
販売なし	388	360	338	316	97	10.7	219
15万円未満	91	111	111	97	53	5.9	44
15～50	206	221	220	203	117	13.0	86
50～100	156	149	144	126	112	12.4	14
100～200	167	136	123	109	111	12.3	2
200～300	82	91	81	86	85	9.4	1
300～500	118	118	111	110	95	10.5	15
500～700	101	109	91	69	74	8.2	5
700～1,000	88	84	75	82	70	7.8	12
1,000～1,500	52	47	53	43	45	5.0	2
1,500～2,000	19	23	25	22	24	2.7	2
2,000～3,000	13	13	12	11	13	1.4	2
3,000万円以上	3	1	2	5	7	0.8	2

注) 1 平成12年は自給的農家は含まない。資料 農業基本調査結果報告書
 2 平成9年,11年は標本調査のため掲載していない。農業センサス結果報告書(平成7年調査)
 世界農林業センサス結果報告書(平成12年調査)

14 経営耕地面積規模,旧町村別農家数

単位:戸, % 平成12年2月1日現在

区分	総数		旧土村		旧柏町		旧田中村		旧富勢村	
	実数	構成比	実数	構成比	実数	構成比	実数	構成比	実数	構成比
総数	1,271	100.0	283	22.3	318	25.0	452	35.6	218	17.2
例外規定	-	-	-	-	-	-	-	-	-	-
10～297-ル	390	30.7	94	7.4	120	9.4	136	10.7	40	3.1
30～49	195	15.3	45	3.5	47	3.7	75	5.9	28	2.2
50～99	345	27.1	76	6.0	77	6.1	136	10.7	56	4.4
100～149	180	14.2	34	2.7	43	3.4	64	5.0	39	3.1
150～199	73	5.7	14	1.1	16	1.3	21	1.7	22	1.7
200～249	44	3.5	12	0.9	12	0.9	8	0.6	12	0.9
250～299	18	1.4	4	0.3	-	-	4	0.3	10	0.8
3007-ル以上	26	2.0	4	0.3	3	0.2	8	0.6	11	0.9

資料 世界農林業センサス結果報告書(平成12年調査)

15 施設園芸の推移

単位:戸, a, % 各年2月1日現在

区分	総数			ハウス			ガラス室		
	実農家数	面積	対前回増減率	農家数	面積	対前回増減率	農家数	面積	対前回増減率
平成6年	175	3,403	3.8	169	3,203	5.2	12	200	24.2
7	184	3,239	4.8	180	3,124	2.5	8	115	#####
8	184	3,337	3.0	179	3,218	3.0	11	118	2.6
10	186	3,293	1.3	183	3,195	0.7	8	98	#####
12	192	3,445	4.6	189	3,359	5.1	7	86	#####

注) 1 平成7年,12年は自給的農家は含まない。資料 農業基本調査結果報告書
 2 平成9年,11年は標本調査のため掲載していない。農業センサス結果報告書(平成7年調査)
 世界農林業センサス結果報告書(平成12年調査)

16 果樹の栽培面積

単位:戸, a 各年2月1日現在

区分	果樹園のある実農家数	栽培面積							その他の果樹
		総数	なし	かき	かんきつ類	くり	うめ		
平成6年	171	3,990	540	92	56	1,795	...	1,507	
7	161	3,870	450	138	113	1,725	1,169	275	
8	164	4,058	447	126	108	1,962	...	1,415	
10	145	3,676	380	152	126	1,598	...	1,420	
12	65	2,205	365	17	21	955	555	292	
旧土村	29	1,148	113	8	1	602	341	83	
旧柏町	20	770	202	7	20	210	176	155	
旧田中村	11	216	40	2	-	140	10	24	
旧富勢村	5	71	10	-	-	3	28	30	

注) 1 平成7年は「栽培面積」に自給的農家は含まない。資料 農業基本調査結果報告書
 2 平成9年,11年は標本調査のため掲載していない。農業センサス結果報告書(平成7年調査)
 3 平成12年は自給的農家は含まない。世界農林業センサス結果報告書(平成12年調査)

17 施設園芸の収穫面積の推移

単位:戸, a 各年2月1日現在

区分	総数		野菜類		花き・花木類		果樹		その他	
	実農家数	収穫面積	農家数	収穫面積	農家数	収穫面積	農家数	栽培面積	農家数	栽培面積
平成6年	173	7,916	164	7,717	9	161	-	-	4	38
7	184	7,018	168	6,763	14	218	-	-	10	37
8	181	7,549	167	7,311	14	191	-	-	5	47
10	186	6,706	165	6,315	17	305	1	10	8	76
12	192	6,558	177	6,070	22	446	1	0	6	42

注) 1 平成7年,12年は自給的農家は含まない。資料 農業基本調査結果報告書
 2 平成9年,11年は標本調査のため掲載していない。農業センサス結果報告書(平成7年調査)
 3 平成12年はすべて栽培面積 世界農林業センサス結果報告書(平成12年調査)

18 農業集落別，農家数・農家人口・農業従事者数・経営耕地面積及び施設園芸の施設面積

農業集落	農家数				
	総数	専業	第一種兼業	第二種兼業	自給的農家
総数	1,271	218	239	446	368
旧土増藤	283	56	45	92	90
旧土増藤	69	11	8	23	27
旧土増藤	32	15	6	4	7
旧土増藤	69	18	23	19	9
旧土増藤	19	5	3	5	6
旧土増藤	28	4	3	13	8
旧土増藤	9	-	2	3	4
旧土増藤	13	-	-	4	9
旧土増藤	7	-	-	4	3
旧土増藤	37	3	-	17	17
旧土増藤	318	72	52	80	114
旧土増藤	57	11	10	24	12
旧土増藤	5	-	-	-	5
旧土増藤	3	x	x	x	x
旧土増藤	3	x	x	x	x
旧土増藤	1	x	x	x	x
旧土増藤	12	-	1	6	5
旧土増藤	38	3	1	13	21
旧土増藤	40	3	5	12	20
旧土増藤	33	10	9	5	9
旧土増藤	20	13	3	3	1
旧土増藤	27	8	3	6	10
旧土増藤	35	15	7	5	8
旧土増藤	9	2	-	1	6
旧土増藤	10	1	3	1	5
旧土増藤	25	5	9	3	8
旧土増藤	452	57	83	188	124
旧土増藤	91	14	12	37	28
旧土増藤	78	12	26	30	10
旧土増藤	21	1	1	5	14
旧土増藤	16	3	1	8	4
旧土増藤	26	3	3	13	7
旧土増藤	80	5	7	47	21
旧土増藤	46	6	7	20	13
旧土増藤	71	12	22	19	18
旧土増藤	11	-	-	2	9
旧土増藤	12	1	4	7	-
旧土増藤	218	33	59	86	40
旧土増藤	46	11	15	16	4
旧土増藤	25	2	5	11	7
旧土増藤	32	1	12	11	8
旧土増藤	23	3	4	11	5
旧土増藤	24	5	9	8	2
旧土増藤	39	11	9	13	6
旧土増藤	5	x	x	x	x
旧土増藤	5	-	-	1	4
旧土増藤	8	-	3	5	-
旧土増藤	3	x	x	x	x
旧土増藤	8	-	-	5	3

単位:戸,人,a 平成12年2月1日現在

農家人口	農業従事者	経営耕地面積				施設園芸の施設面積
		総面積	田	畑	樹園地	
6,094	3,377	105,256	43,275	58,851	3,130	3,445
1,336	736	20,428	5,173	13,804	1,451	614
332	181	4,301	1,576	2,264	461	80
139	78	3,888	1,274	2,614	-	66
325	196	6,527	867	5,076	584	344
91	49	1,038	67	916	55	61
137	70	1,502	20	1,414	68	2
46	26	801	325	476	-	-
51	22	330	-	263	67	5
31	24	241	39	196	6	6
184	90	1,800	1,005	585	210	50
1,503	881	20,763	4,668	15,015	1,080	792
249	158	4,418	2,913	1,493	12	212
16	12	84	7	72	5	-
x	x	x	x	x	x	x
x	x	x	x	x	x	x
x	x	x	x	x	x	x
51	29	826	410	299	117	5
178	99	1,409	285	1,011	113	44
220	110	1,749	70	1,550	129	36
166	103	1,911	70	1,791	50	116
109	70	2,588	454	2,002	132	76
109	65	1,488	-	1,347	141	59
163	99	3,419	190	2,995	234	119
34	18	333	110	213	10	10
49	25	524	66	458	-	40
125	77	1,723	50	1,576	97	50
2,200	1,181	37,277	19,412	17,435	430	1,652
439	222	7,597	5,258	2,315	24	143
406	235	9,664	4,557	5,003	104	923
90	47	764	137	627	-	36
74	42	880	216	634	30	-
117	78	2,006	1,046	930	30	1
390	182	8,167	5,612	2,502	53	81
223	122	3,049	1,783	1,266	-	29
343	195	4,088	793	3,211	84	375
52	23	247	10	212	25	-
66	35	815	-	735	80	64
1,055	579	26,788	14,022	12,597	169	387
209	130	5,264	3,123	2,138	3	151
126	60	4,419	1,296	3,091	32	19
162	88	2,906	1,376	1,522	8	43
110	53	1,809	964	829	16	15
119	62	3,276	1,581	1,695	-	32
185	107	6,844	4,348	2,446	50	128
x	x	x	x	x	x	x
29	14	202	140	62	-	-
37	17	1,084	714	330	40	-
x	x	x	x	x	x	x
43	25	349	57	272	20	-

資料 世界農業センサス結果報告書(平成12年調査)

19 農地法による申請状況

年	第 3 条				第 4 条			
	件数	面積	田	畑	件数	面積	田	畑
平成11年	19	669	170	499	208	1,193	46	1,147
12	43	898	176	722	201	1,040	21	1,019
13	19	302	132	170	223	1,119	79	1,040
14	40	956	398	558	226	1,143	69	1,074
15	42	788	364	424	229	1,113	19	1,094

単位: a

第 5 条	第 20 条				許可を要しない証明				
	件数	面積	田	畑	件数	面積			
317	1,238	127	1,111	5	87	51	36	10	96
317	1,179	75	1,104	7	74	39	35	10	30
300	1,074	79	995	4	38	0	38	10	62
323	1,821	128	1,693	1	10	0	10	8	41
420	1,908	300	1,608	2	36	31	5	4	30

資料 農業委員会事務局

20 農地転用の状況

年	総 数		住宅用地		鉱工業用地		学校用地	
	件数	面積	件数	面積	件数	面積	件数	面積
平成11年	525	2,431	338	1,256	1	13	2	23
12	518	2,219	341	1,188	2	5	-	-
13	523	2,192	296	948	-	-	-	-
14	549	2,964	316	1,124	1	11	-	-
15	649	3,021	390	1,264	3	21	-	-

単位: a

公園・運動場用地		道路、水路、 鉄道用地		その他の 建物施設用地		林 業		そ の 他	
件数	面積	件数	面積	件数	面積	件数	面積	件数	面積
1	6	46	40	133	1,025	-	-	4	68
-	-	34	42	139	967	-	-	2	17
-	-	49	56	176	1,166	2	22	-	-
-	-	42	49	188	1,756	2	24	-	-
-	-	68	84	187	1,647	1	5	-	-

資料 農業委員会事務局

21 農業産出額及び生産農業所得

区 分	平成 8 年	平成 9 年	平成 1 0 年
総 数	7,231	6,664	7,968
耕 種	7,185	6,589	7,910
米	770	719	668
麦	32	26	12
雑 穀	3	3	2
い ち ぼ	49	42	56
野 菜	6,179	5,625	7,001
果 実	74	74	79
花 物	76	98	91
工 芸 農 産 物	-	-	-
種 苗 ・ 樹 木 類 ・ そ の 他	2	2	1
畜 産	46	75	58
生 産 農 業 所 得 率	59.8	57.2	57.1
生 産 農 業 所 得	4,325	3,814	4,549
耕地 10 a 当り生産農業所得(千円)	333	293	353
基幹的農業従事者 1 人当り生産農業所得(千円)	2,223	1,960	2,338

単位: 百万円, %

平成 1 1 年	平成 1 2 年	平成 1 3 年	平成 1 4 年
7,228	6,500	6,390	6,720
7,184	6,458	6,360	6,710
694	702	640	610
29	21	20	10
3	3	-	-
48	43	50	40
6,218	5,512	5,500	5,900
98	93	80	90
93	84	80	50
-	-	-	-
1	-	-	-
44	42	30	x
52.4	49.2	45.9	46.9
3,791	3,200	2,930	3,150
292	246	227	244
1,948	2,028	1,854	1,994

注) 1 個別農作物の産出額 = 個別農作物の生産量 × 個別農作物の農家庭先販売価格

資料 関東農政局千葉統計・情報センター

工 業

資料 工業統計調査結果報告書

1 図表

工業の推移

事業所数

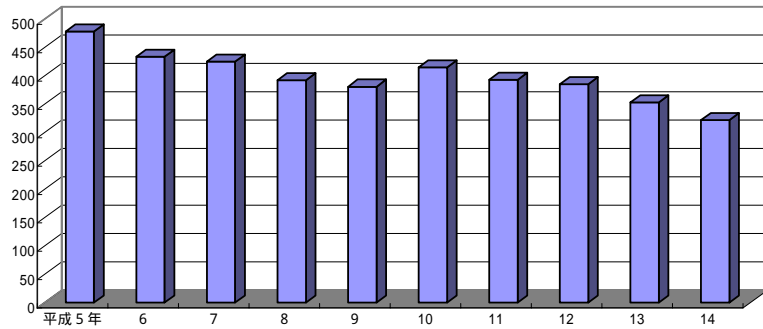

従業者数

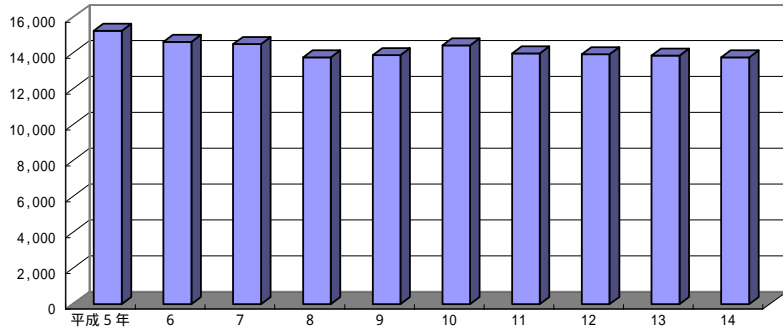

製造品出荷額等

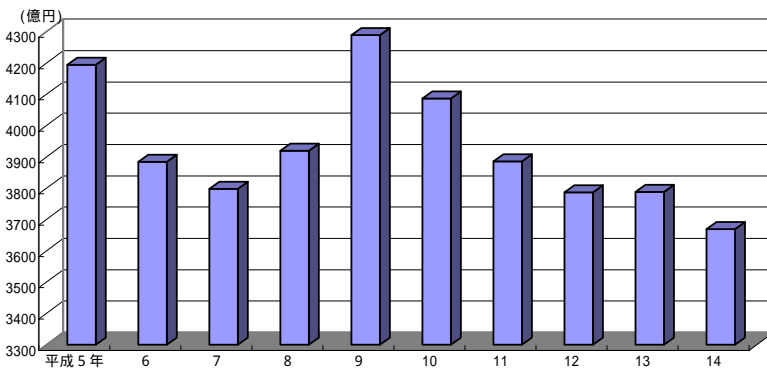

工業の業種別状況(平成14年)

事業所数(322事業所)

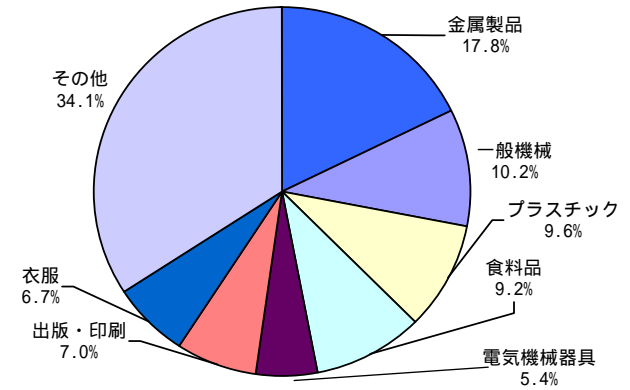

従業者数(13,772人)

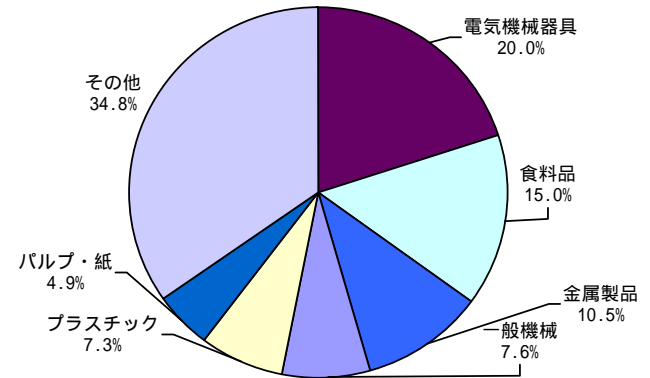

製造品出荷額等(36,693,598万円)

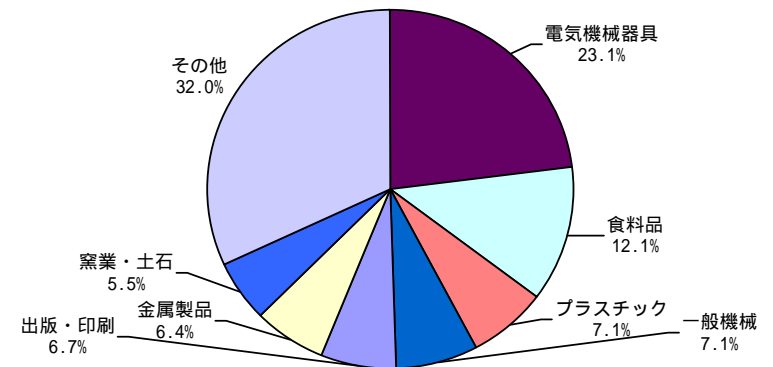

2 工業の推移

単位:所,人,万円 各年12月31日現在

年	事業所数	従業者数	現金給与総額	原材料使用額等
昭和48年	407	14,530	1,807,172	9,472,463
49	389	13,728	2,279,426	10,950,294
50	576	14,101	2,592,371	11,262,526
51	557	13,805	2,855,820	12,382,356
52	540	13,431	3,015,432	13,523,494
53	675	14,479	3,420,164	14,868,766
54	671	14,712	3,670,046	17,692,990
55	653	14,743	3,935,661	21,818,963
56	450	14,118	4,095,720	23,104,410
57	425	13,808	4,137,049	19,101,724
58	447	14,462	4,428,613	20,053,664
59	412	14,432	4,621,487	21,271,118
60	417	14,307	4,749,675	22,546,305
61	470	15,395	5,251,275	22,520,601
62	439	14,865	5,177,690	22,197,083
63	461	14,931	5,462,508	23,740,626
平成元年	429	14,901	5,701,788	24,811,583
2	449	15,056	6,102,386	26,019,418
3	497	15,885	6,598,006	26,607,662
4	475	15,653	6,682,398	25,667,892
5	478	15,255	6,444,237	22,543,811
6	434	14,620	6,378,066	19,580,957
7	425	14,497	6,244,323	19,537,357
8	392	13,753	6,142,988	20,578,676
9	381	13,888	6,600,250	22,816,855
10	415	14,417	6,643,369	22,068,205
11	393	13,977	6,416,436	21,099,786
12	385	13,936	6,295,725	21,537,477
13	353	13,850	6,244,954	21,551,774
14	322	13,772	6,082,265	19,938,376

製造品出荷額等	生産額	付加価値額	減価償却額	投資額
16,442,028	14,664,524	5,526,673	423,688	-
20,228,292	18,902,940	7,795,913	576,114	-
20,209,046	18,492,243	6,627,401	518,719	-
22,609,679	19,291,105	7,071,525	504,145	-
25,360,041	22,000,151	8,239,981	545,449	-
27,276,551	23,337,854	8,785,310	611,589	-
33,803,200	29,132,434	11,917,794	670,995	-
36,583,038	31,923,546	10,504,045	681,291	-
37,781,730	31,850,826	9,987,931	729,046	-
33,791,719	27,457,672	9,799,047	787,464	-
36,794,203	29,914,320	10,930,183	892,106	-
39,158,983	39,245,803	14,633,272	927,238	1,479,705
41,502,390	41,904,524	15,892,212	926,272	1,065,108
42,928,570	42,715,800	16,259,891	1,021,782	1,966,335
42,010,441	42,167,752	15,837,111	1,079,139	1,431,662
45,372,723	45,919,864	17,986,211	1,125,963	1,288,244
48,202,280	48,164,325	19,305,076	1,135,401	1,996,975
51,231,219	51,286,299	21,067,282	1,162,840	1,428,988
49,510,341	49,819,509	20,090,583	1,274,471	2,190,622
48,909,120	48,614,457	19,616,930	1,489,087	2,443,249
41,954,129	41,958,526	16,477,180	1,282,549	1,480,335
38,851,701	38,750,994	16,355,952	1,210,383	1,343,075
37,985,322	38,152,897	15,945,930	1,255,091	2,072,037
39,202,655	39,385,420	16,395,066	1,188,425	1,531,396
42,902,703	43,187,276	18,064,692	1,266,038	1,830,318
40,874,564	41,274,664	16,899,257	1,353,952	1,788,754
38,863,751	38,728,734	15,221,103	1,324,045	1,697,193
37,873,882	38,212,536	14,417,733	1,151,942	1,299,178
37,885,827	37,759,001	13,750,017	1,153,760	1,714,692
36,693,598	36,454,408	13,869,758	1,169,171	1,931,997

注) 1 「生産額」「付加価値額」は、昭和41、42年は従業者10人以上の事業所、昭和43～50年は従業者20人以上の事業所、昭和51～58年は従業者30人以上の事業所、昭和59年以降は従業者4人以上の事業所

2 「減価償却額」「投資額」は、従業者10人以上の事業所。ただし、平成13年以降は従業者30人

3 業種別事業所数

業種	平成10年		平成11年	
	事業所数	構成比	事業所数	構成比
総数	415	100.0	393	100.0
09 食料品	34	8.2	34	8.7
10 飲料・たば	4	1.0	4	1.0
11 繊維	4	1.0	4	1.0
12 衣服	29	7.0	25	6.4
13 木材・木製家具・装飾品	2	0.5	1	0.3
14 品	7	1.7	7	1.8
15 パルプ・紙	15	3.6	14	3.6
16 出版・印刷	28	6.7	26	6.6
17 化学	14	3.4	15	3.8
18 石油・石炭プラスチック	-	-	-	-
19 ク	40	9.6	35	8.9
20 ゴム	10	2.4	10	2.5
21 なめし革	15	3.6	17	4.3
22 窯業・土石	16	3.9	15	3.8
23 鉄鋼	4	1.0	4	1.0
24 非鉄	7	1.7	8	2.0
25 金属製品	68	16.4	61	15.5
26 一般機械	42	10.1	39	9.9
27 電気機械器	37	8.9	33	8.4
28 情報通信機械器	-	-	-	-
29 電子部品・デバイス
30 輸送用機械	3	0.7	5	1.3
31 精密機械	12	2.9	14	3.6
32 その他	24	5.8	22	5.6

注) 1 従業者3人以下の事業所は含まない。
2 平成14年調査から産業分類が改訂されている。

4 従業者規模別事業所数

従業者規模	平成10年			平成11年		
	事業所数	構成比	前年比	事業所数	構成比	前年比
総数	415	100.0	8.9	393	100	5.3
1～3人	-	-	-	-	-	-
4～9	212	51.1	14.0	203	51.7	4.2
10～19	87	21.0	2.2	81	20.6	6.9
20～29	38	9.2	11.8	33	8.4	13.2
30～49	21	5.1	23.5	21	5.3	0.0
50～99	26	6.3	8.3	24	6.1	7.7
100～199	18	4.3	0.0	18	4.6	0.0
200～299	4	1.0	33.3	3	0.8	25.0
300～499	6	1.4	14.3	7	1.8	16.7
500人以上	3	0.7	0.0	3	0.8	0.0

注) 従業者3人以下の事業所は含まない。

単位：所，% 各年12月31日現在

平成12年		平成13年		平成14年	
事業所数	構成比	事業所数	構成比	事業所数	構成比
385	100.0	353	100.0	322	100.0
33	8.6	34	9.6	29	9.0
3	0.8	4	1.1	4	1.2
2	0.5	2	0.6	2	0.6
24	6.2	23	6.5	21	6.5
2	0.5	1	0.3	2	0.6
7	1.8	8	2.3	3	0.9
13	3.4	12	3.4	13	4.0
25	6.5	24	6.8	22	6.8
13	3.4	10	2.8	10	3.1
-	-	-	-	-	-
38	9.9	34	9.6	30	9.3
9	2.3	9	2.5	6	1.9
16	4.2	12	3.4	11	3.4
15	3.9	16	4.5	15	4.7
3	0.8	3	0.8	4	1.2
7	1.8	6	1.7	7	2.2
66	17.1	61	17.3	56	17.4
43	11.2	37	10.5	32	9.9
31	8.1	27	7.6	17	5.3
-	-	-	-	-	-
...	8	2.5
3	0.8	3	0.8	3	0.9
12	3.1	10	2.8	8	2.5
20	5.2	17	4.8	19	5.9

5 業種別従業者数

業種	平成10年		平成11年	
	従業者数	構成比	従業者数	構成比
総数	14,417	100.0	13,977	100.0
09 食料品	2,025	14.0	1,990	14.2
10 飲料・たば	280	1.9	x	x
11 繊維	378	2.6	356	2.5
12 衣服	498	3.5	463	3.3
13 木材・木製家具・装飾品	x	x	x	x
14 品	48	0.3	46	0.3
15 パルプ・紙	772	5.4	807	5.8
16 出版・印刷	723	5.0	697	5.0
17 化学	456	3.2	461	3.3
18 石油・石炭プラスチック	-	-	-	-
19 ク	1,100	7.6	970	6.9
20 ゴム	431	3.0	373	2.7
21 なめし革	305	2.1	289	2.1
22 窯業・土石	679	4.7	674	4.8
23 鉄	346	2.4	419	3.0
24 非鉄	367	2.5	326	2.3
25 金属製品	1,310	9.1	1,235	8.8
26 一般機械	1,385	9.6	1,154	8.3
27 電気機械器	2,551	17.7	2,758	19.7
28 情報通信機器
29 電子部品・デバイス
30 輸送用機械	x	x	64	0.5
31 精密機械	281	1.9	277	2.0
32 その他	397	2.8	358	2.6

注) 1 従業者3人以下の事業所は含まない。
2 平成14年調査から産業分類が改訂されている。

6 従業者規模別従業者数

従業者規模	平成10年				平成11年				平成11年従業者数
	従業者数	構成比	前年比	1事業所当り	従業者数	構成比	前年比	1事業所当り	
総数	14,417	100.0	3.8	34.7	13,977	100.0	3.1	35.6	13,936
1～3人
4～9	1,266	8.8	13.2	6.0	1,196	8.6	5.5	5.9	1,167
10～19	1,204	8.4	3.1	13.8	1,125	8.0	6.6	13.9	1,038
20～29	913	6.3	11.6	24.0	791	5.7	13.4	24.0	982
30～49	839	5.8	21.8	40.0	816	5.8	2.7	38.9	734
50～99	1,847	12.8	7.4	71.0	1,818	13.0	1.6	75.8	1,570
100～199	2,380	16.5	1.7	132.2	2,464	17.6	3.5	136.9	2,256
200～299	1,095	7.6	28.7	273.8	806	5.8	26.4	268.7	1,003
300～499	2,321	16.1	5.1	386.8	2,500	17.9	7.7	357.1	2,530
500人以上	2,552	17.7	1.1	850.7	2,461	17.6	3.6	820.3	2,656

注) 従業者3人以下の事業所は含まない。

単位：人，% 各年12月31日現在

業種	平成12年		平成13年		平成14年	
	従業者数	構成比	従業者数	構成比	従業者数	構成比
総数	13,936	100.0	13,850	100.0	13,772	100.0
09 食料品	1,951	14.0	1,922	13.9	2,076	15.1
10 飲料・たば	200	1.4	x	x	317	2.3
11 繊維	x	x	x	x	x	x
12 衣服	408	2.9	358	2.6	418	3.0
13 木材・木製家具・装飾品	x	x	x	x	x	x
14 品	47	0.3	58	0.4	25	0.2
15 パルプ・紙	666	4.8	659	4.8	676	4.9
16 出版・印刷	671	4.8	650	4.7	631	4.6
17 化学	459	3.3	311	2.2	275	2.0
18 石油・石炭プラスチック	-	-	-	-	-	-
19 ク	1,023	7.3	1,000	7.2	1,011	7.3
20 ゴム	336	2.4	395	2.9	311	2.3
21 なめし革	223	1.6	186	1.3	179	1.3
22 窯業・土石	706	5.1	732	5.3	776	5.6
23 鉄	376	2.7	372	2.7	376	2.7
24 非鉄	318	2.3	445	3.2	402	2.9
25 金属製品	1,379	9.9	1,482	10.7	1,449	10.5
26 一般機械	1,165	8.4	1,109	8.0	1,058	7.7
27 電気機械器	2,985	21.4	3,065	22.1	2,767	20.1
28 情報通信機器	-	-
29 電子部品・デバイス	189	1.4
30 輸送用機械	65	0.5	65	0.5	65	0.5
31 精密機械	267	1.9	241	1.7	224	1.6
32 その他	344	2.5	189	1.4	217	1.6

単位：人，% 各年12月31日現在

従業者規模	平成12年			平成13年			平成14年				
	構成比	前年比	1事業所当り	従業者数	構成比	前年比	1事業所当り	従業者数	構成比	前年比	1事業所当り
総数	100.0	0.3	36.2	13,850	100.0	0.6	39.2	13,772	100.0	0.6	42.8
1～3人
4～9	8.4	2.4	5.8	977	7.1	16.3	6.0	941	6.8	3.7	6.1
10～19	7.4	7.7	14.0	1,141	8.2	9.9	13.6	904	6.6	20.8	14.1
20～29	7.0	24.1	24.6	896	6.5	8.8	24.2	847	6.2	5.5	24.2
30～49	5.3	10.0	40.8	547	3.9	25.5	39.1	435	3.2	20.5	39.5
50～99	11.3	13.6	74.8	1,747	12.6	11.3	72.8	1,858	13.5	6.4	71.5
100～199	16.2	8.4	132.7	2,182	15.8	3.3	136.4	2,248	16.3	3.0	132.2
200～299	7.2	24.4	250.8	1,326	9.6	32.2	265.2	1,802	13.1	35.9	257.4
300～499	18.2	1.2	361.4	1,813	13.1	28.3	362.6	1,537	11.2	15.2	384.3
500人以上	19.1	7.9	885.3	3,221	23.3	21.3	805.3	3,200	23.2	0.7	800.0

7 業種別工業生産状況

業 種	事 業 所 数				従業者数	現金給与総額
	総 数	29人以下	30～299人	300人以上		
総 数	322	253	61	8	13,772	6,082,265
09 食 料 品	29	18	9	2	2,076	642,340
10 飲 料・たば	4	1	3	-	317	135,799
11 織 維	2	1	1	-	x	x
12 衣 服	21	19	2	-	418	135,218
13 木 材・木製 家具・装飾	2	2	-	-	x	x
14 品	3	3	-	-	25	10,319
15 パルプ・紙	13	10	2	1	676	231,736
16 出版・印刷	22	19	3	-	631	310,990
17 化 学	10	8	2	-	275	190,640
18 石 油・石炭 プラスチック	-	-	-	-	-	-
19 ク	30	24	5	1	1,011	366,629
20 ゴ ム	6	4	2	-	311	144,937
21 な め し 革	11	10	1	-	179	50,532
22 窯業・土石	15	12	3	-	776	419,902
23 鉄	4	1	3	-	376	196,459
24 非 鉄	7	4	3	-	402	154,267
25 金 属 製 品	56	47	9	-	1,449	612,601
26 一 般 機 械	32	25	6	1	1,058	604,314
27 電 気 機 械 器	17	12	2	3	2,767	1,452,701
28 情報通信機器	-	-	-	-	-	-
29 電子部品・デバイス	8	7	1	-	189	52,838
30 輸 送 用 機 械	3	2	1	-	65	28,122
31 精 密 機 械	8	6	2	-	224	95,043
32 そ の 他	19	18	1	-	217	58,307

注) 1 数値は、従業者3人以下の事業所を含まない。
2 「減価償却額」「投資額」は、従業者30人以上の事業所

8 従業者規模別工業生産状況

従業者規模	事業所数	従業者数	現金給与総額	原材料使用額等
総 数	322	13,772	6,082,265	19,938,376
1～3人	-	-	-	-
4～9	154	941	296,108	534,974
10～19	64	904	354,155	577,722
20～29	35	847	315,597	601,412
30～49	11	435	182,352	388,566
50～99	26	1,858	690,411	2,385,718
100～199	17	2,248	1,010,125	3,208,213
200～299	7	1,802	974,896	2,633,510
300～499	4	1,537	600,835	2,024,740
500人以上	4	3,200	1,657,786	7,583,521

注) 「減価償却額」「投資額」は、従業者10人以上の事業所

単位:所,人,万円 平成14年12月31日現在

原材料使用額等	製造品出荷額等	生 産 額	付加価値額	減価償却額	投 資 額
19,938,376	36,693,598	36,454,408	13,869,758	1,169,171	1,931,997
2,720,296	4,596,250	4,589,070	1,682,166	99,290	102,093
1,059,687	3,016,659	3,035,575	823,564	112,117	221,387
x	x	x	x	x	x
294,557	427,164	436,313	132,060	x	x
x	x	x	x	x	x
11,464	32,440	32,440	19,977	-	-
639,682	1,351,833	1,343,271	594,921	79,859	115,299
1,381,990	2,524,299	2,488,500	999,233	98,720	68,895
408,862	815,920	815,259	391,739	x	x
-	-	-	-	-	-
1,542,474	2,677,147	2,657,175	924,347	140,210	84,376
289,538	577,387	562,751	246,309	x	x
124,385	189,944	191,295	63,287	x	x
759,601	2,079,641	2,057,014	1,100,263	146,245	196,679
1,100,116	1,745,013	1,706,635	520,934	58,718	42,691
560,836	921,652	948,741	328,140	43,776	14,599
1,249,752	2,438,039	2,483,004	1,138,111	43,607	120,411
1,330,961	2,680,465	2,819,236	1,377,126	61,598	118,911
5,836,687	8,755,721	8,423,808	2,385,374	214,881	263,900
-	-	-	-	-	-
78,144	192,374	194,802	109,011	x	x
105,703	166,719	169,037	59,670	x	x
160,243	320,822	321,610	151,844	x	x
97,184	215,129	216,274	109,955	x	x

単位:所,人,万円 平成14年12月31日現在

製造品出荷額等	生 産 額	付加価値額	減価償却額	投 資 額
36,693,598	36,454,408	13,869,758	1,169,171	1,931,997
-	-	-	-	-
1,189,999	1,189,999	623,830	-	-
1,304,959	1,304,959	694,449	-	-
1,311,345	1,311,345	676,127	-	-
815,745	820,912	393,296	20,950	26,889
4,059,343	3,979,725	1,316,351	208,359	294,426
7,060,556	7,227,695	2,719,900	189,373	722,255
5,748,647	5,715,583	2,707,790	290,043	421,464
3,641,413	3,682,265	1,408,282	191,331	154,609
11,561,591	11,221,925	3,329,733	269,115	312,354

9 業種別工業生産状況の推移

業 種	事業所数	従業者数	現金給与総額		原材料使用額等	
			金額	千円	金額	千円
平成10年	78	11,034	5,346,990	19,538,019		
11	76	10,865	5,219,971	18,765,621		
12	70	10,749	5,102,766	19,292,690		
13	68	10,836	5,167,900	19,664,814		
14	69	11,080	5,116,405	18,224,268		
09 食料品	11	1,901	600,931	2,666,211		
10 飲料・たばこ	3	308	131,303	1,056,018		
11 繊維	1	x	x	x		
12 衣服	2	x	x	x		
13 木材・木製品	-	-	-	-		
14 家具・装飾品	-	-	-	-		
15 パルプ・紙	3	509	174,749	471,898		
16 出版・印刷	3	463	249,767	1,283,172		
17 化学	2	x	x	x		
18 石油・石炭	-	-	-	-		
19 プラスチック	6	789	297,139	1,420,768		
20 ゴム	2	x	x	x		
21 なめし革	1	x	x	x		
22 窯業・土石	3	631	355,629	517,770		
23 鉄鋼	3	367	192,066	1,098,159		
24 非金属	3	357	133,906	535,796		
25 金属製品	9	918	397,532	1,012,569		
26 一般機械	7	806	487,435	1,126,868		
27 電気機械器具	5	2,647	1,411,804	5,791,361		
28 情報通信機械器	-	-	-	-		
29 電子部品・デバイス	1	x	x	x		
30 輸送用機械	1	x	x	x		
31 精密機械	2	x	x	x		
32 その他	1	x	x	x		

業 種	有形固定資産年初現在高		有形固定資産年末現在高	
	土地	土地を除く有形固定資産	土地	土地を除く有形固定資産
	千円	千円	千円	千円
平成10年	1,877,694	7,391,838	1,867,342	7,633,643
11	1,880,599	7,418,266	2,303,822	7,028,465
12	2,345,372	6,906,872	2,338,409	6,808,700
13	2,277,781	6,835,943	2,420,253	6,833,087
14	2,271,670	6,449,034	2,391,814	6,288,779
09 食料品	95,495	526,201	95,495	502,867
10 飲料・たばこ	26,763	551,536	26,763	577,355
11 繊維	x	x	x	x
12 衣服	x	x	x	x
13 木材・木製品	-	-	-	-
14 家具・装飾品	-	-	-	-
15 パルプ・紙	245,221	546,163	253,450	560,248
16 出版・印刷	79,414	705,116	79,414	674,195
17 化学	x	x	x	x
18 石油・石炭	-	-	-	-
19 プラスチック	37,674	591,368	37,674	521,252
20 ゴム	x	x	x	x
21 なめし革	x	x	x	x
22 窯業・土石	12,003	481,525	12,003	552,195
23 鉄鋼	76,414	446,693	76,414	404,061
24 非金属	131,207	286,273	131,207	256,145
25 金属製品	241,621	305,864	190,087	353,429
26 一般機械	254,292	475,303	341,210	444,215
27 電気機械器具	441,077	979,976	520,971	920,332
28 情報通信機械器	-	-	-	-
29 電子部品・デバイス	x	x	x	x
30 輸送用機械	x	x	x	x
31 精密機械	x	x	x	x
32 その他	x	x	x	x

注) 数値は、従業者30人以上の事業所

製造品等在庫額		製造品出荷額等	生産額	付加価値額
年初	年末			
4,639,957	5,040,057	35,631,783	36,031,883	14,365,494
5,110,575	4,975,558	34,080,043	33,945,026	12,944,360
4,989,799	5,332,234	33,088,501	33,430,936	12,033,824
5,298,159	5,201,568	33,622,865	33,496,039	11,485,250
5,356,441	5,095,341	32,887,295	32,648,105	11,875,352
415,771	347,050	4,478,405	4,471,225	1,621,444
138,899	167,410	3,005,709	3,024,625	816,630
x	x	x	x	x
x	x	x	x	x
x	x	x	x	x
x	x	x	x	x
85,304	76,628	1,049,785	1,041,223	467,051
351,132	324,259	2,320,963	2,285,164	899,694
x	x	x	x	x
x	x	x	x	x
x	x	x	x	x
218,538	193,456	2,422,732	2,402,760	797,958
x	x	x	x	x
x	x	x	x	x
x	x	x	x	x
190,830	162,606	1,505,709	1,483,082	783,977
400,919	373,014	1,740,436	1,702,058	518,439
322,721	360,240	858,913	886,002	292,236
223,276	263,572	1,789,316	1,834,281	746,167
469,802	615,857	2,240,718	2,379,489	1,152,694
2,158,548	1,822,333	8,643,843	8,311,930	2,321,990
-	-	-	-	-
x	x	x	x	x
x	x	x	x	x
x	x	x	x	x
x	x	x	x	x
x	x	x	x	x

減価償却額	投資額	敷地面積	単位:㎡, 万円 各年12月31日現在	
			建築面積	延べ建築面積
1,262,869	1,665,863	1,478,505	567,842	756,260
1,236,995	1,602,287	1,417,138	546,374	755,202
1,080,191	1,261,348	1,405,264	548,780	755,862
1,153,760	1,714,692	1,366,191	537,620	743,979
1,169,171	1,931,997	1,375,440	545,083	760,958
99,290	102,093	102,564	49,372	77,889
112,117	221,387	110,511	35,516	41,012
x	x	x	x	x
x	x	x	x	x
x	x	x	x	x
x	x	x	x	x
x	x	x	x	x
79,859	115,299	80,484	44,594	52,903
98,720	68,895	42,698	18,964	39,711
x	x	x	x	x
x	x	x	x	x
x	x	x	x	x
140,210	84,376	54,130	28,778	43,793
x	x	x	x	x
x	x	x	x	x
x	x	x	x	x
x	x	x	x	x
146,245	196,679	75,248	36,494	66,197
58,718	42,691	125,515	51,360	57,938
43,776	14,599	242,245	55,932	57,074
43,607	120,411	117,011	39,555	58,649
61,598	118,911	143,507	48,938	66,101
214,881	263,900	129,719	63,900	99,881
-	-	-	-	-
x	x	x	x	x
x	x	x	x	x
x	x	x	x	x
x	x	x	x	x
x	x	x	x	x

10 経営組織別工業生産状況

経営組織	事業所数	従業者数	現金給与総額	原材料使用額等
総数	322	13,772	6,082,265	19,938,376
会社	286	13,555	6,051,746	19,893,149
資本金200万円未満	-	-	-	-
200万～500万円未満	66	549	170,071	169,033
500万～1000万円未満	20	209	55,680	81,286
1000万～5000万円未満	155	5,223	1,946,573	3,943,107
5000万～1億円未満	14	831	341,823	625,244
1億～10億円未満	17	2,862	1,509,441	5,569,239
10億～100億円未満	8	1,213	607,379	1,234,158
100億円以上	6	2,668	1,420,779	8,271,082
個人・組合・その他の法人	36	217	30,519	45,227

注) 1 数値は、従業者3人以下の事業所を含まない。

11 業種別、淡水の1日当たり工業用水使用水量

業種	総数	単位：m ³ 各年12月31日現在					
		工業用水道	上水道	地表水伏流水	井戸水	その他	回収水
平成10年	37,783	-	711	-	20,206	-	16,866
11	32,531	-	759	-	19,207	-	12,565
12	36,904	-	786	196	18,402	-	17,520
13	35,979	-	794	-	18,206	4	16,975
14	30,389	-	730	-	16,980	-	12,679
09 食料品	4,265	-	164	-	4,101	-	-
10 飲料・たばこ	5,343	-	33	-	5,310	-	-
11 繊維	x	-	-	-	x	-	x
12 衣服	x	-	x	-	-	-	-
13 木材・木製品	-	-	-	-	-	-	-
14 家具・装飾品	-	-	-	-	-	-	-
15 パルプ・紙	76	-	24	-	52	-	-
16 出版・印刷	683	-	44	-	639	-	-
17 化学	x	-	x	-	x	-	x
18 石油・石炭	-	-	-	-	-	-	-
19 プラスチック	3,180	-	52	-	1,378	-	1,750
20 ゴム	x	-	x	-	x	-	x
21 なめし革	x	-	x	-	-	-	-
22 窯業・土石	10,132	-	77	-	624	-	9,431
23 鉄鋼	1,006	-	31	-	975	-	-
24 非鉄	890	-	-	-	748	-	142
25 金属製品	955	-	169	-	738	-	48
26 一般機械	195	-	33	-	162	-	-
27 電気機械器具	1,033	-	49	-	434	-	550
28 情報通信機械器	-	-	-	-	-	-	-
29 電子部品・デバイス	x	-	x	-	-	-	-
30 輸送用機械	x	-	x	-	x	-	-
31 精密機械	x	-	-	-	x	-	-
32 その他	x	-	x	-	x	-	-

単位：所、人、万円 平成14年12月31日現在

製造品出荷額等	生産額	付加価値額	減価償却額	投資額
36,693,598	36,454,408	13,869,758	1,169,171	1,931,997
36,590,800	36,351,610	13,814,928	1,169,171	1,931,997
-	-	-	-	-
427,569	427,569	246,223	-	-
179,788	179,788	93,812	-	-
7,699,725	7,673,389	3,451,078	109,162	241,495
1,466,100	1,483,058	743,251	87,555	141,481
9,009,781	9,195,346	3,147,343	357,723	781,271
3,127,626	3,072,796	1,572,262	187,728	211,425
14,680,211	14,319,664	4,560,959	427,003	556,325
102,798	102,798	54,830	-	-

用途別 単位：m³ 各年12月31日現在

業種	総数	単位：m ³ 各年12月31日現在				
		ボイラ用水	原料用水	製品処理用水 洗浄用水	冷却温調	その他
平成10年	37,783	1,291	1,296	8,889	21,545	2,819
11	32,531	1,139	1,170	8,395	17,245	2,742
12	36,904	1,241	1,684	7,539	19,246	2,955
13	35,979	1,091	1,211	8,090	23,049	2,538
14	29,032	940	396	7,387	17,699	2,610
09 食料品	4,265	233	394	2,155	841	642
10 飲料・たばこ	5,343	x	x	3,183	733	70
11 繊維	x	x	x	x	x	x
12 衣服	x	-	-	-	-	x
13 木材・木製品	-	-	-	-	-	-
14 家具・装飾品	-	-	-	-	-	-
15 パルプ・紙	76	20	-	24	10	22
16 出版・印刷	683	147	-	10	464	62
17 化学	x	x	-	-	x	x
18 石油・石炭	-	-	-	-	-	-
19 プラスチック	3,180	18	-	-	3,144	18
20 ゴム	x	x	-	x	x	x
21 なめし革	x	-	-	-	x	x
22 窯業・土石	10,132	93	-	124	9,708	207
23 鉄鋼	1,006	41	-	508	245	212
24 非鉄	890	21	-	468	162	239
25 金属製品	955	28	-	453	216	258
26 一般機械	195	-	-	1	85	109
27 電気機械器具	1,033	24	-	177	496	336
28 情報通信機械器	-	-	-	-	-	-
29 電子部品・デバイス	x	-	-	x	-	x
30 輸送用機械	x	-	-	x	x	x
31 精密機械	x	-	-	x	-	x
32 その他	x	-	-	-	x	x

12 大字町丁別，事業所数・従業者数・製造品出荷額等

単位：所，人，万円 平成14年12月31日現在

大字町丁	事業所数	従業者数	製造品出荷額等	付加価値額
総数	322	13,772	36,693,598	13,869,758
戸張新張田	2	x	x	x
松ヶケ	1	x	x	x
高篠	56	2,029	3,638,966	1,633,388
篠籠	2	x	x	x
柏中柏村	1	x	x	x
柏中	-	-	-	-
柏豊	-	-	-	-
南柏一丁目	33	920	2,813,648	1,633,388
南柏二丁目	2	x	x	x
南柏三丁目	-	-	-	-
南柏四丁目	-	-	-	-
南柏五丁目	-	-	-	-
南柏六丁目	-	-	-	-
南柏七丁目	-	-	-	-
南柏東上	3	24	41,790	16,420
南柏東上	1	x	x	x
東台本町	-	-	-	-
東弥八東	-	-	-	-
東二丁目	1	x	x	x
東三丁目	1	x	x	x
東大千代田	1	x	x	x
東大千代田	1	x	x	x
東大千代田	-	-	-	-
開場町	2	x	x	x
あかね町	-	-	-	-
あかね町	-	-	-	-
あかね町	2	x	x	x
あかね町	-	-	-	-
泉若緑	-	-	-	-
泉若緑	1	x	x	x
泉若緑	-	-	-	-
泉若緑	1	x	x	x
泉若緑	-	-	-	-
富里一丁目	1	x	x	x
富里二丁目	1	x	x	x
富里三丁目	1	x	x	x
富里三丁目	-	-	-	-
富里三丁目	-	-	-	-
旭町一丁目	-	-	-	-
旭町二丁目	-	-	-	-
旭町三丁目	1	x	x	x
旭町四丁目	2	x	x	x
旭町五丁目	-	-	-	-
旭町七丁目	-	-	-	-

大字町丁	事業所数	従業者数	製造品出荷額等	付加価値額
旭町八丁目	1	x	x	x
あけぼの二丁目	1	x	x	x
あけぼの三丁目	-	-	-	-
あけぼの四丁目	-	-	-	-
あけぼの五丁目	-	-	-	-
明原一丁目	-	-	-	-
明原二丁目	-	-	-	-
明原三丁目	-	-	-	-
明原四丁目	-	-	-	-
向原町	-	-	-	-
豊四季一丁目	-	-	-	-
豊四季二丁目	-	-	-	-
豊四季三丁目	-	-	-	-
豊四季四丁目	-	-	-	-
かやの町	1	x	x	x
かやの町	1	x	x	x
亀甲台一丁目	-	-	-	-
亀甲台二丁目	-	-	-	-
日立台一丁目	-	-	-	-
日立台二丁目	-	-	-	-
吉野	-	-	-	-
新富町一丁目	-	-	-	-
新富町二丁目	-	-	-	-
新富町一丁目	-	-	-	-
豊町二丁目	1	x	x	x
豊町上	-	-	-	-
豊町平	-	-	-	-
豊町東	-	-	-	-
豊町東	1	x	x	x
豊町東	-	-	-	-
大山台一丁目	-	-	-	-
大山台二丁目	-	-	-	-
大花野	13	342	630,231	279,185
大花野	3	14	12,529	3,898
大花野	7	74	112,483	53,914
正連寺	6	66	85,888	53,359
正連寺	4	40	69,000	44,926
正連寺	4	54	108,674	55,454
正連寺	-	-	-	-
正連寺	4	88	114,203	16,839
十中余	36	1,939	4,831,429	1,905,683
十中余	5	77	254,937	131,555
十中余	-	-	-	-
十中余	-	-	-	-
十中余	-	-	-	-
十中余	-	-	-	-
十中余	-	-	-	-
十中余	-	-	-	-
十中余	-	-	-	-
十中余	15	4,382	13,868,113	4,457,682
十中余	-	-	-	-
十中余	-	-	-	-
西原二丁目	-	-	-	-
西原三丁目	-	-	-	-
西原四丁目	1	x	x	x

注) 数値は，従業者3人以下の事業所を含まない。

12 大字町丁別，事業所数・従業者数・製造品出荷額等（続）

単位：所，人，万円 平成14年12月31日現在

大字町丁	事業所数	従業者数	製造品出荷額等	付加価値額
西原五丁目	-	-	-	-
西原六丁目	-	-	-	-
西原七丁目	2	x	x	x
西柏台二丁目	1	x	x	x
西柏台二丁目	1	x	x	x
みどり台一丁目	1	x	x	x
みどり台二丁目	-	-	-	-
みどり台三丁目	-	-	-	-
みどり台四丁目	-	-	-	-
みどり台五丁目	-	-	-	-
伊勢原一丁目	-	-	-	-
柏の葉一丁目	-	-	-	-
柏の葉二丁目	1	x	x	x
柏の葉三丁目	-	-	-	-
柏の葉四丁目	-	-	-	-
柏の葉五丁目	2	x	x	x
柏の葉六丁目	-	-	-	-
布根連	3	206	179,463	59,686
根連	5	1,196	4,191,965	1,846,703
宿連	1	x	x	x
根戸新田	1	x	x	x
呼塚新田	1	x	x	x
松ヶ崎新田	-	-	-	-
柏堀之内新田	-	-	-	-
弁天	-	-	-	-
布施下	-	-	-	-
布施新町一丁目	-	-	-	-
布施新町二丁目	-	-	-	-
布施新町三丁目	-	-	-	-
布施新町四丁目	-	-	-	-
北柏一丁目	1	x	x	x
北柏二丁目	-	-	-	-
北柏三丁目	1	x	x	x
北柏四丁目	-	-	-	-
北柏五丁目	-	-	-	-
北柏台	-	-	-	-
名戸ヶ谷	2	x	x	x
増尾	1	x	x	x
藤心	6	114	261,735	125,867
逆井	18	283	287,191	93,159
南酒増尾	-	-	-	-
中井	6	74	89,440	38,690
豊谷上	-	-	-	-
今谷上	2	x	x	x
名戸ヶ谷一丁目	-	-	-	-
永楽台一丁目	1	x	x	x
永楽台二丁目	-	-	-	-
永楽台三丁目	-	-	-	-
豊住一丁目	-	-	-	-
豊住二丁目	-	-	-	-
豊住三丁目	-	-	-	-
豊住四丁目	-	-	-	-

大字町丁	事業所数	従業者数	製造品出荷額等	付加価値額
豊住五丁目	1	x	x	x
東新宿一丁目	-	-	-	-
東新宿二丁目	-	-	-	-
東新宿三丁目	1	x	x	x
東新宿四丁目	-	-	-	-
つくしが丘一丁目	-	-	-	-
つくしが丘二丁目	-	-	-	-
つくしが丘三丁目	-	-	-	-
つくしが丘四丁目	-	-	-	-
つくしが丘五丁目	-	-	-	-
加賀一丁目	-	-	-	-
加賀二丁目	-	-	-	-
加賀三丁目	1	x	x	x
中新宿一丁目	1	x	x	x
中新宿二丁目	-	-	-	-
中新宿三丁目	-	-	-	-
今谷南	-	-	-	-
西山一丁目	-	-	-	-
西山二丁目	-	-	-	-
逆井	-	-	-	-
増尾台一丁目	1	x	x	x
増尾台二丁目	1	x	x	x
増尾台三丁目	1	x	x	x
増尾台四丁目	-	-	-	-
中原一丁目	-	-	-	-
中原二丁目	-	-	-	-
新柏一丁目	-	-	-	-
新柏二丁目	-	-	-	-
新柏三丁目	-	-	-	-
新柏四丁目	-	-	-	-
南逆井一丁目	-	-	-	-
南逆井二丁目	1	x	x	x
南逆井三丁目	-	-	-	-
南逆井四丁目	1	x	x	x
南逆井五丁目	-	-	-	-
南逆井六丁目	1	x	x	x
南逆井七丁目	2	x	x	x
新逆井一丁目	-	-	-	-
新逆井二丁目	-	-	-	-
新東逆井一丁目	-	-	-	-
光ヶ丘	-	-	-	-
光ヶ丘団地	-	-	-	-
光ヶ丘一丁目	-	-	-	-
光ヶ丘二丁目	1	x	x	x
光ヶ丘三丁目	-	-	-	-
光ヶ丘四丁目	-	-	-	-
東山一丁目	-	-	-	-
東山二丁目	1	x	x	x
松葉町一丁目	-	-	-	-
松葉町二丁目	-	-	-	-
松葉町三丁目	-	-	-	-
松葉町四丁目	-	-	-	-
松葉町五丁目	-	-	-	-

注) 数値は，従業者3人以下の事業所を含まない。

12 大字町丁別，事業所数・従業者数・製造品出荷額等（続）

単位：所，人，万円 平成14年12月31日現在

大字町丁	事業所数	従業者数	製造品出荷額等	付加価値額
松葉町六丁目	-	-	-	-
松葉町七丁目	-	-	-	-
青葉台一丁目	4	50	29,051	15,544
青葉台二丁目	4	87	59,266	43,102
青葉増尾一丁目	1	x	x	x
南増尾二丁目	-	-	-	-
南増尾三丁目	-	-	-	-
南増尾四丁目	-	-	-	-
南増尾五丁目	1	x	x	x
南増尾六丁目	1	x	x	x
南増尾七丁目	2	x	x	x
南増尾八丁目	2	x	x	x
酒井根一丁目	-	-	-	-
酒井根二丁目	-	-	-	-
酒井根三丁目	-	-	-	-
酒井根四丁目	-	-	-	-
酒井根五丁目	-	-	-	-
酒井根六丁目	1	x	x	x
酒井根七丁目	-	-	-	-
藤心一丁目	-	-	-	-
藤心二丁目	-	-	-	-
藤心三丁目	-	-	-	-
藤心四丁目	-	-	-	-
藤心五丁目	-	-	-	-
増尾二丁目	-	-	-	-
増尾三丁目	-	-	-	-
増尾四丁目	-	-	-	-
増尾五丁目	-	-	-	-
増尾六丁目	3	107	99,992	46,882
増尾七丁目	1	x	x	x
増尾八丁目	-	-	-	-
逆井二丁目	1	x	x	x
逆井三丁目	2	x	x	x
逆井四丁目	1	x	x	x
逆井五丁目	1	x	x	x

注) 数値は，従業者3人以下の事業所を含まない。

13 工業団地別，事業所数・従業者数・製造品出荷額等

単位：所，人，万円 各年12月31日現在

年	工業団地	事業所数	従業者数	製造品出荷額等	付加価値額
平成10年	総数	47	6,140	23,392,776	9,450,532
	十余二工業団地	17	4,048	15,205,593	5,722,434
	柏機械金属工業団地	14	451	1,279,167	406,970
	根戸工業団地	3	1,262	6,115,349	2,950,250
	柏三勢工業団地	13	379	792,667	370,878
11	総数	47	6,085	21,852,323	7,962,063
	十余二工業団地	16	4,064	14,869,323	4,957,288
	柏機械金属工業団地	15	451	1,029,790	400,105
	根戸工業団地	3	1,190	5,174,378	2,210,851
	柏三勢工業団地	13	380	778,832	393,819
12	総数	47	6,085	21,852,323	7,962,063
	十余二工業団地	16	4,064	14,869,323	4,957,288
	柏機械金属工業団地	15	451	1,029,790	400,105
	根戸工業団地	3	1,190	5,174,378	2,210,851
	柏三勢工業団地	13	380	778,832	393,819
13	総数	46	6,356	20,593,161	6,505,774
	十余二工業団地	15	4,367	14,155,225	3,935,656
	柏機械金属工業団地	14	474	1,043,629	493,466
	根戸工業団地	4	1,097	4,481,632	1,609,232
	柏三勢工業団地	13	418	912,675	467,420
14	総数	39	6,141	20,081,792	7,023,326
	十余二工業団地	13	4,174	13,254,974	4,227,736
	柏機械金属工業団地	12	451	1,149,935	492,384
	根戸工業団地	3	1,144	4,907,118	1,886,545
	柏三勢工業団地	11	372	769,765	416,661

注) 数値は，従業者3人以下の事業所は含まない。

商 業

資料 商業統計調查結果報告書

1 図表

業態別，事業所数・従業者数・年間商品販売額の推移

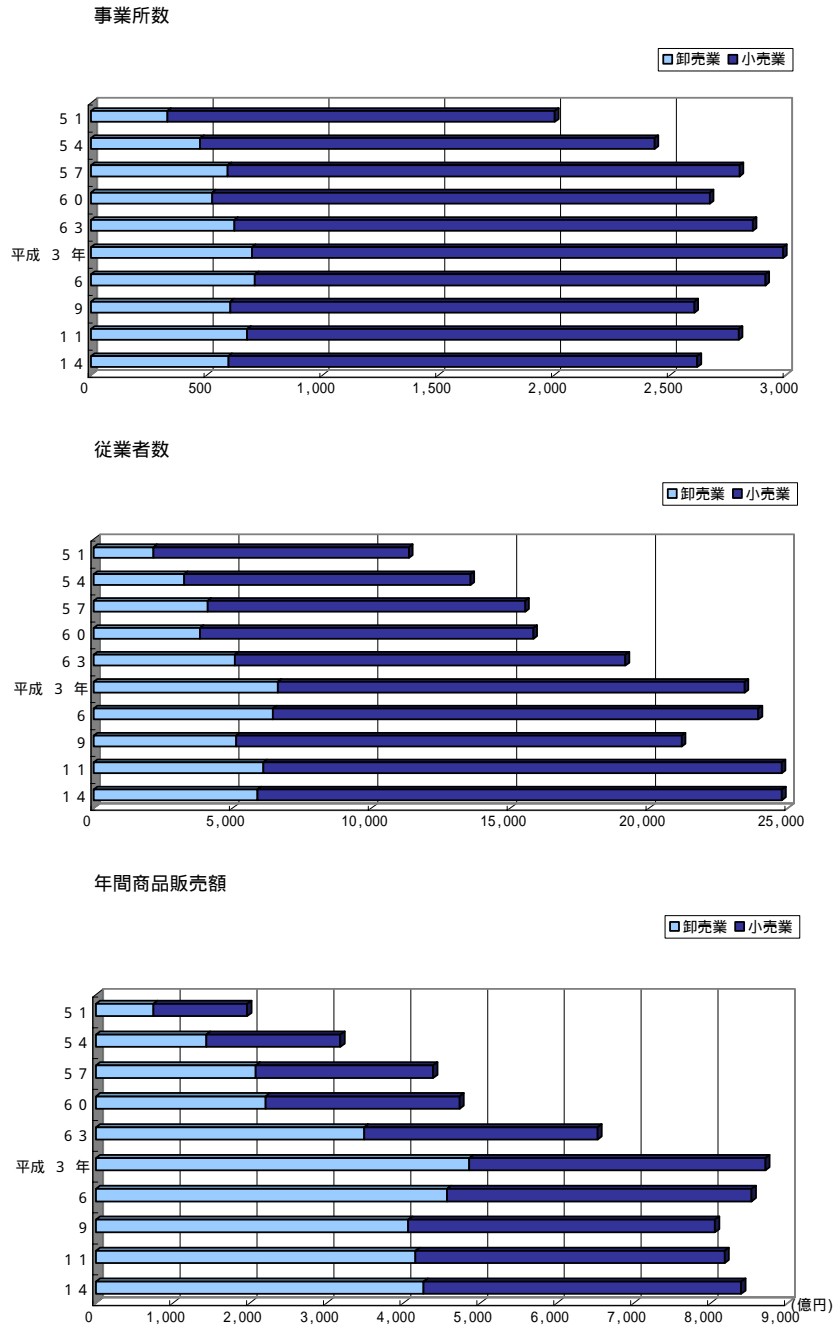

業種別事業所数の構成割合 - 平成14年

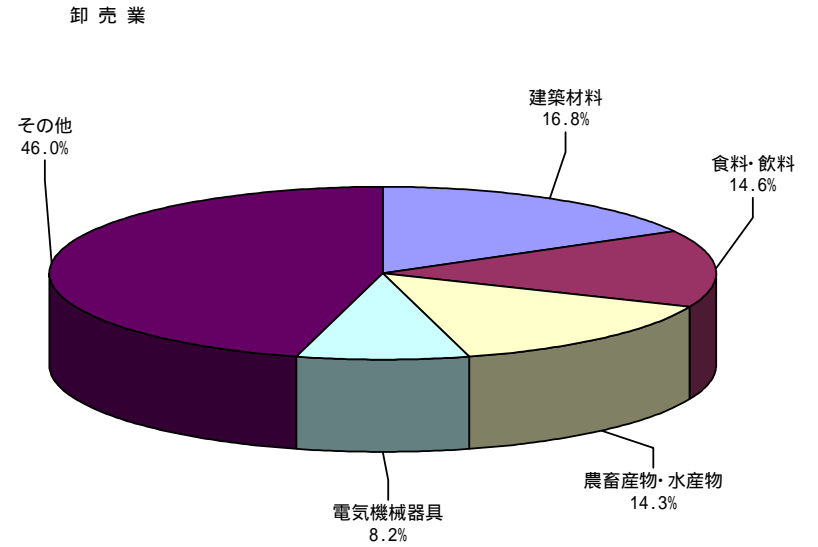

小売業

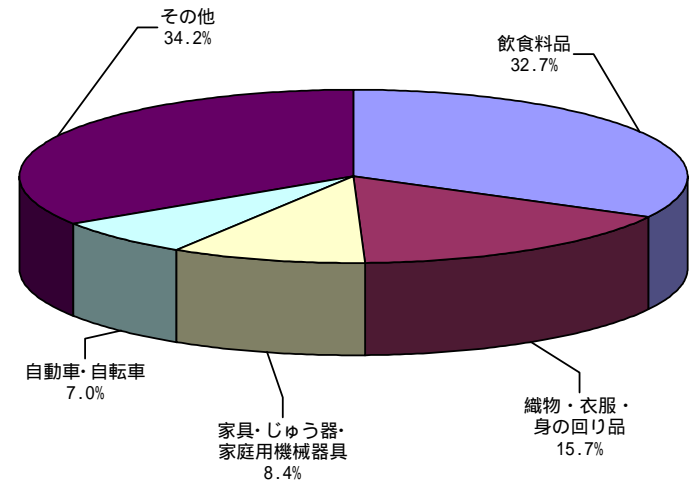

2 商業の推移

年	総 数				卸 売 業			
	事業所数	従業者数	年間商品販売額	売場面積	事業所数	従業者数	年間商品販売額	売場面積
昭和31年	637
33	865	2,409	302,538	24,370	68	330	81,110	8,171
35	933	2,747	406,453	22,936	81	388	125,585	6,431
37	981	3,241	703,414	32,607	83	511	240,469	12,345
39	1,105	4,309	1,083,545	32,315	94	640	287,976	...
41	1,470	6,047	2,188,186	45,247	159	947	721,640	...
43	1,683	7,228	3,555,536	52,575	153	933	1,154,408	...
45	1,928	8,828	6,213,861	78,726	161	1,192	2,663,056	...
47	2,170	9,645	7,213,033	112,076	216	1,534	2,371,426	...
49	2,523	13,259	13,319,021	169,953	271	1,734	4,543,178	...
51	2,673	13,697	20,446,821	161,394	330	2,158	7,450,178	...
54	3,568	16,655	33,053,021	197,192	472	3,270	14,346,553	...
57	4,158	19,232	45,651,773	208,061	591	4,108	20,802,826	...
60	3,481	19,830	49,277,972	216,855	524	3,836	22,082,770	...
63	3,695	24,438	67,871,554	220,369	620	5,089	34,886,460	...
平成3年	3,854	30,194	90,417,402	259,478	696	6,637	48,594,299	...
6	2,912	23,945	85,334,529	291,113	708	6,463	45,675,828	...
9	2,605	21,183	80,565,153	322,677	602	5,139	40,654,061	...
11	2,797	24,782	81,814,563	323,989	675	6,108	41,588,067	...
14	2,618	24,791	83,980,380	377,523	594	5,902	42,647,192	...

- 注) 1 調査期日 昭和31・33・37・39・41・43年・平成3・6・11年.....7月1日
 昭和35・45・54・57・63・平成9・14年.....6月1日 昭和47・49・51・60年.....5月1日
 2 昭和54・57年調査の飲食店の従業者数、年間商品販売額は丙の2(バー、キャバレー、ナイトクラブ等)を含まない。
 3 昭和60年の飲食店は、昭和61年10月1日調査
 4 昭和63年の飲食店は、平成元年10月1日調査
 5 平成3年の飲食店は、平成4年10月1日調査
 6 平成11年小売業の年間商品販売額は、産業分類の改訂(平成14年10月)に伴い組替え後の値

3 従業者規模別、事業所数・従業者数・年間商品販売額

従業者規模	昭 和 5 7 年			昭 和 6 0 年			昭
	事業所数	従業者数	年間商品販売額	事業所数	従業者数	年間商品販売額	事業所数
総 数	4,158	19,232	45,651,773	3,481	19,830	49,277,972	3,695
1~4人	3,119	6,291	8,580,740	2,461	5,913	7,767,074	2,409
5~9	674	3,914	9,494,499	640	3,991	10,136,580	776
10~29	288	3,941	9,794,771	295	4,355	12,089,502	396
30~49	53	1,946	6,096,305	60	2,267	5,876,589	70
50人以上	24	3,140	11,685,458	25	3,304	13,408,227	44

- 注) 1 調査期日 昭和63年・平成9年.....6月1日 昭和60年.....5月1日 平成3・6年.....7月1日
 2 昭和60年の飲食店は、昭和61年10月1日調査
 3 昭和63年の飲食店は、平成元年10月1日調査
 4 平成3年の飲食店は、平成4年10月1日調査
 5 平成6年調査は、飲食店を含まない。
 6 平成6年調査より後の調査では従業者規模別の従業者数及び年間商品販売額の集計は行っていない。

単位：店、人、万円、㎡

小 売 業				飲 食 店				
事業所数	従業者数	年間商品販売額	売場面積	事業所数	丙の2	従業者数	年間商品販売額	売場面積
...
704	1,813	210,664	16,199	93	...	266	10,764	...
737	1,994	264,314	16,505	115	...	365	16,554	...
771	2,289	436,748	20,262	127	...	441	26,197	...
825	2,944	742,752	32,315	136	50	725	52,817	...
1,045	4,042	1,377,850	45,247	266	...	1,058	88,696	...
1,182	4,859	2,227,697	52,575	295	53	1,436	173,431	...
1,334	5,791	3,284,662	78,726	337	96	1,845	266,143	...
1,445	6,086	4,461,421	112,076	423	86	2,025	380,186	...
1,609	9,085	8,170,129	169,953	544	99	2,440	605,714	...
1,673	9,209	12,241,621	161,394	601	69	2,330	755,022	...
1,961	10,299	17,462,417	197,192	795	340	3,086	1,244,051	...
2,209	11,434	23,074,842	208,061	853	505	3,690	1,774,105	...
2,148	12,004	25,243,555	216,855	809	...	3,990	1,951,647	...
2,237	14,067	30,386,227	220,369	838	...	5,282	2,598,867	...
2,292	16,816	38,550,392	259,478	866	...	6,741	3,272,711	...
2,204	17,482	39,658,701	291,113
2,003	16,044	39,911,092	322,677
2,122	18,674	40,226,496	323,989
2,024	18,889	41,333,188	377,523

単位：店、人、万円

和 6 3 年		平 成 3 年			平 成 6 年		
従業者数	年間商品販売額	事業所数	従業者数	年間商品販売額	事業所数	従業者数	年間商品販売額
24,438	67,871,554	3,854	30,194	90,417,402	2,912	23,945	85,334,529
5,975	8,532,552	2,287	5,811	10,686,431	1,717	4,255	8,759,744
4,907	13,855,267	882	5,604	15,516,550	633	4,011	14,337,875
6,356	19,464,245	533	8,638	29,585,902	446	7,196	27,557,302
2,663	7,858,081	85	3,231	7,086,554	66	2,463	9,218,334
4,537	18,161,409	67	6,910	27,541,965	50	6,020	25,461,274

4 業態別、従業者規模別事業所数

年	総数	卸 売 業					1 ~ 4人
		1 ~ 4人	5 ~ 9	10 ~ 29	30 ~ 49	50人以上	
昭和57年	3,653	301	183	90	13	4	1,728
60	3,481	244	169	95	12	4	1,605
63	3,695	273	212	108	20	7	1,573
平成3年	3,854	294	217	155	13	17	1,466
6	2,912	317	202	157	20	12	1,400
9	2,605	272	176	126	19	9	1,281
11	2,797	305	196	142	17	15	1,221
14	2,618	249	176	131	25	13	1,149

- 注) 1 調査期日 昭和57・63年・平成9・14年..... 6月1日 昭和60年..... 5月1日
平成3・6・11年..... 7月1日
2 昭和57年に丙の2(バー、キャバレー、ナイトクラブ等)の商店数は含まない。
3 昭和60年の飲食店は、昭和61年10月1日調査
4 昭和63年の飲食店は、平成元年10月1日調査
5 平成3年の飲食店は、平成4年10月1日調査

5 業態別、事業所数・従業者数・年間商品販売額

業 態	平成3年			平成6年		
	事業所数	従業者数	年間商品販売額	事業所数	従業者数	年間商品販売額
総 数	3,854	30,194	90,417,402	2,912	23,945	85,334,529
卸 売 業	696	6,637	48,594,299	708	6,463	45,675,828
小 売 業	2,292	16,816	38,550,392	2,204	17,482	39,658,701
各種商品小売業	4	2,024	10,648,603	8	2,428	11,247,665
繊維・衣服・身の回り品小売業	340	1,781	4,247,857	359	1,780	3,990,124
飲食料品小売業	881	6,320	10,272,264	823	6,657	10,569,868
自動車・自転車小売業	131	963	3,868,416	135	1,091	3,886,819
家具・じゅう器・家庭用機械器具小売業	267	1,501	3,061,389	183	1,033	1,988,840
その他の小売業	669	4,227	6,451,863	696	4,493	7,975,385
飲 食 店	866	6,741	3,272,711
再掲 丙	866	6,741	3,272,711
再掲 丙の2

- 注) 1 調査期日 昭和63年・平成9・14年..... 6月1日 昭和60年..... 5月1日
平成3・6・11年..... 7月1日
2 昭和60年の飲食店は、昭和61年10月1日調査
3 昭和63年の飲食店は、平成元年10月1日調査
4 平成3年の飲食店は、平成4年10月1日調査
5 平成11年の年間商品販売額は、平成14年集計に合わせ「飲食部門販売額計」を除いて再集計を行っている。

単位：店

小 売 業				飲 食 店				
5 ~ 9	10 ~ 29	30 ~ 49	50人以上	1 ~ 4人	5 ~ 9	10 ~ 29	30 ~ 49	50人以上
313	123	29	16	660	128	54	9	2
355	138	33	17	612	116	62	15	4
408	200	29	27	563	156	88	21	10
484	269	41	32	527	181	109	31	18
431	289	46	38
363	279	39	41
458	344	52	47
398	377	50	50

単位：店、人、万円

平成9年			平成11年			平成14年		
事業所数	従業者数	年間商品販売額	事業所数	従業者数	年間商品販売額	事業所数	従業者数	年間商品販売額
2,605	21,183	80,565,153	2,797	24,782	81,814,563	2,618	24,791	83,980,380
602	5,139	40,654,061	675	6,108	41,588,067	594	5,902	42,647,192
2,003	16,044	39,911,092	2,122	18,674	40,226,496	2,024	18,889	41,333,188
9	2,240	11,483,115	10	1,995	10,148,704	11	1,833	9,565,180
314	1,559	3,966,715	349	1,968	4,426,186	339	2,098	4,969,760
725	5,995	9,481,215	711	7,311	9,932,406	662	7,259	10,960,156
128	1,048	4,327,948	150	1,157	4,247,268	142	949	3,339,661
168	935	1,878,012	197	1,344	3,920,806	189	1,370	3,844,875
659	4,267	8,774,087	705	4,899	7,551,126	681	5,380	8,653,556
...
...
...
...

6 産業分類別，事業所数・従業者数・年間商品販売額・売場面積

単位：店，人，万円，㎡ 平成14年6月1日現在

産業分類	事業所数	従業者数	
		うち法人	
総数	2,618	1,757	24,791
卸売業計	594	522	5,902
491 各種商品卸売業	2	2	x
501 繊維品卸売業（衣服，身の回り品を除く）	2	-	x
502 衣服・身の回り品卸売業	19	16	130
511 農畜産物・水産物卸売業	85	79	870
512 食料・飲料卸売業	87	72	824
521 建築材料卸売業	100	83	854
522 化学製品卸売業	21	21	270
523 鉱物・金属材料卸売業	13	13	168
524 再生資源卸売業	15	10	208
531 一般機械器具卸売業	46	44	573
532 自動車卸売業	25	22	245
533 電気機械器具卸売業	49	48	364
539 その他の機械器具卸売業	20	20	169
541 家具・建具・じゅう器等卸売業	25	21	194
542 医薬品・化粧品等卸売業	29	21	420
549 他に分類されない卸売業	56	50	529
小売業計	2,024	1,235	18,889
551 百貨店総合スーパー	6	6	x
559 その他の各種商品小売業（従業者が常時50人未満のもの）	5	5	x
561 呉服・服地・寝具小売業	46	21	215
562 男子服小売業	53	36	268
563 婦人・子供服小売業	145	99	1,106
564 靴・履物小売業	27	20	98
569 その他の織物・衣服・身の回り品小売業	68	44	411
571 各種食料品小売業	67	55	2,274
572 酒小売業	60	41	221
573 食肉小売業	31	7	108
574 鮮魚小売業	16	7	77
575 野菜・果実小売業	51	16	156
576 菓子・パン小売業	114	49	723
577 米穀類小売業	24	14	71
579 その他の飲食料品小売業	299	151	3,614
581 自動車小売業	121	85	902
582 自転車小売業	21	5	47
591 家具・建具・畳小売業	49	23	245
592 機械器具小売業	99	70	797
599 その他のじゅう器小売業	41	24	328
601 医薬品・化粧品小売業	151	103	1,017
602 農耕用品小売業	13	7	59
603 燃料小売業	78	71	660
604 書籍・文房具小売業	124	81	1,722
605 スポーツ用品・がん具・娯楽用品・楽器小売業	74	52	524
606 写真機・写真材料小売業	7	4	31
607 時計・眼鏡・光学機械小売業	43	30	220
609 他に分類されない小売業	191	109	1,147

年間商品販売額	その他の収入額	商品手持額	売場面積
83,980,380	2,188,164	4,549,826	377,523
42,647,192	1,064,405	1,217,210	-
x	-	x	-
x	-	x	-
307,088	2,500	25,826	-
13,527,424	42,456	193,023	-
2,921,477	592	109,684	-
7,152,029	30,224	158,421	-
1,101,134	43	24,446	-
821,448	17,263	25,474	-
598,252	5,274	18,043	-
2,714,073	744,557	174,688	-
966,696	31,053	93,799	-
3,768,351	44,724	57,301	-
954,627	82,472	26,776	-
942,843	84	35,985	-
2,943,035	61,562	145,860	-
3,691,102	1,601	108,782	-
41,333,188	1,123,759	3,332,616	377,523
x	x	x	x
x	x	x	x
318,903	2,750	164,597	4,024
476,424	10,741	102,453	9,739
3,322,114	208,619	435,618	36,451
176,396	1,165	33,917	2,639
675,923	17,954	90,456	7,245
5,426,866	32,912	115,449	36,488
616,277	2,082	41,337	5,505
114,988	500	1,824	1,578
187,186	403	3,120	874
150,257	597	1,981	2,263
387,099	1,459	12,307	4,567
65,786	1,539	3,317	1,003
4,011,697	23,577	113,107	24,755
3,310,482	509,048	275,359	6,189
29,179	6,089	5,311	1,013
619,648	8,596	61,668	22,773
2,676,614	40,339	208,373	18,900
548,613	3,265	56,979	15,303
1,814,858	28,357	215,825	14,102
93,470	1,540	10,036	1,680
1,613,625	34,570	27,492	1,492
1,678,709	144,018	240,084	10,688
1,298,423	4,209	221,065	16,743
38,656	7,636	5,662	521
340,882	5,116	80,381	3,844
1,774,933	8,656	272,577	27,638

7 大字町丁別，事業所数・従業者数・年間商品販売額

単位：店，人，万円，㎡ 平成9年6月1日現在

大字町丁	小 売 業					卸売業 事業所数
	事業所数	従業者数	年間商品販売額	商品手持額	売場面積	
総 数	2,003	16,044	39,911,092	3,775,556	322,677	602
青田新田飛地	-	-	-	-	-	2
青葉台一丁目	12	204	295,875	10,814	2,579	5
青葉台二丁目	1	x	x	x	x	5
あかね町	2	x	x	x	x	2
明原一丁目	9	38	80,231	7,341	443	8
明原二丁目	9	45	61,586	3,431	415	-
明原三丁目	11	170	211,170	8,549	605	5
明原四丁目	7	25	37,624	1,672	298	-
あけぼの一丁目	6	22	35,039	4,279	759	6
あけぼの二丁目	2	x	x	x	x	2
あけぼの三丁目	7	122	63,702	3,925	342	-
あけぼの四丁目	11	60	64,420	6,545	386	2
あけぼの五丁目	5	45	11,729	1,130	279	1
旭町一丁目	31	199	498,762	39,556	2,125	4
旭町二丁目	12	167	275,204	30,758	3,783	1
旭町三丁目	3	10	12,394	550	171	8
旭町四丁目	11	54	129,611	11,181	1,879	1
旭町五丁目	5	89	265,008	27,149	29	4
旭町六丁目	4	11	8,908	445	136	2
旭町七丁目	10	89	103,261	3,986	1,597	-
旭町八丁目	1	x	x	x	x	2
東一丁目	18	71	86,311	10,371	757	4
東二丁目	4	14	21,083	676	103	1
東三丁目	6	18	32,779	1,011	414	3
東上町	21	132	137,368	11,620	907	4
東台本町	7	34	57,283	2,309	271	-
東泉町	15	75	145,356	12,720	1,076	4
伊勢原一丁目	2	x	x	x	x	1
今谷上町	32	160	259,752	16,237	2,065	2
今谷南町	-	-	-	-	-	-
永楽台一丁目	1	x	x	x	x	1
永楽台二丁目	2	x	x	x	x	1
永楽台三丁目	1	x	x	x	x	-
大大青田	5	31	66,663	4,861	399	7
大大塚町	14	32	47,737	5,325	434	4
大賀室	24	149	285,967	29,257	870	6
加賀一丁目	4	52	93,276	5,763	717	-
加賀二丁目	2	x	x	x	x	1
加賀三丁目	39	244	350,499	28,071	2,786	3
柏	21	243	544,447	61,646	7,374	16
柏一丁目	118	2,058	8,603,433	1,245,852	77,719	1
柏二丁目	53	565	1,446,245	84,426	13,538	3
柏三丁目	58	257	379,130	77,140	4,910	8
柏四丁目	11	79	103,280	32,416	768	1
柏五丁目	10	91	59,151	2,394	509	-
柏六丁目	10	64	46,717	3,919	614	6
柏七丁目	3	14	21,357	1,610	162	2
柏下	3	15	19,969	2,400	93	-

大字町丁	小 売 業					卸売業 事業所数
	事業所数	従業者数	年間商品販売額	商品手持額	売場面積	
柏中村下	-	-	-	-	-	-
柏の葉一丁目	-	-	-	-	-	-
柏の葉二丁目	1	x	x	x	x	-
柏の葉三丁目	1	x	x	x	x	-
柏の葉四丁目	-	-	-	-	-	-
柏の葉五丁目	-	-	-	-	-	1
柏の葉六丁目	1	x	x	x	x	-
柏堀之内新田	-	-	-	-	-	-
上三ヶ尾飛地	-	-	-	-	-	-
上利根	-	-	-	-	-	-
かやの町	9	30	37,652	2,151	529	-
北柏一丁目	7	24	17,650	1,560	263	1
北柏二丁目	2	x	x	x	x	6
北柏三丁目	9	61	77,667	4,602	577	5
北柏四丁目	4	16	42,544	2,719	108	2
北柏五丁目	-	-	-	-	-	-
北柏台	1	x	x	x	x	-
亀甲台一丁目	3	35	36,800	1,600	36	2
亀甲台二丁目	-	-	-	-	-	1
小青田	-	-	-	-	-	6
酒井根	14	52	63,635	4,422	454	5
酒井根一丁目	1	x	x	x	x	1
酒井根二丁目	4	10	24,231	2,492	229	1
酒井根三丁目	1	x	x	x	x	1
逆井	44	302	322,790	19,839	2,613	7
逆井藤ノ台	1	x	x	x	x	-
桜籠台	11	114	243,175	13,495	528	1
篠田	14	125	100,116	6,467	1,306	3
下三ヶ尾飛地	-	-	-	-	-	-
宿連寺	17	103	96,279	3,365	751	1
正連寺	4	29	169,732	18,235	-	-
新柏一丁目	8	125	332,626	17,087	3,557	-
新柏二丁目	-	-	-	-	-	-
新柏三丁目	6	40	21,942	1,197	302	-
新柏四丁目	7	60	152,407	10,325	652	1
新逆井一丁目	2	x	x	x	x	1
新逆井二丁目	-	-	-	-	-	-
新利根	-	-	-	-	-	-
新富町一丁目	7	22	64,531	10,605	284	2
新富町二丁目	8	32	108,781	2,637	363	5
新十余二	-	-	-	-	-	1
未広町	115	1,254	5,346,226	553,907	40,872	3
関場町	3	10	11,257	480	66	1
高田	27	212	273,584	5,392	1,329	14
中央一丁目	26	116	119,038	26,111	2,052	10
中央二丁目	14	97	202,475	24,070	4,079	5
中央町	18	220	546,556	56,019	4,206	-
千代田一丁目	21	108	177,126	19,975	1,313	5
千代田二丁目	18	213	299,155	14,228	1,696	3
千代田三丁目	4	10	13,497	937	228	1

7 大字町丁別，事業所数・従業者数・年間商品販売額(続)

単位：店，人，万円，㎡ 平成9年6月1日現在

大字町丁	小 売 業					卸売業 事業所数
	事業所数	従業者数	年間商品販売額	商品手持額	売場面積	
つくしが丘一丁目	8	33	33,616	2,190	388	-
つくしが丘二丁目	6	15	18,275	4,763	234	1
つくしが丘三丁目	5	42	28,628	774	93	-
つくしが丘四丁目	3	9	11,069	898	100	1
つくしが丘五丁目	1	x	x	x	x	-
常盤台	14	52	50,090	2,324	486	2
戸張新田	3	19	18,220	198	32	-
富里一丁目	3	10	32,202	1,564	50	3
富里二丁目	3	5	7,696	568	112	1
富里三丁目	6	77	369,626	3,744	100	1
豊上町	10	37	47,752	2,507	529	3
豊四季一丁目	103	821	1,669,930	110,218	10,961	31
豊四季二丁目	-	-	-	-	-	-
豊四季三丁目	-	-	-	-	-	-
豊四季四丁目	24	170	442,563	17,641	2,252	1
豊住一丁目	7	76	128,810	4,600	1,326	-
豊住二丁目	2	x	x	x	x	-
豊住三丁目	7	17	16,649	1,805	203	1
豊住四丁目	2	x	x	x	x	2
豊住五丁目	7	22	45,249	2,075	246	1
豊平町	-	-	-	-	-	-
十余二	73	668	1,936,354	245,011	20,514	34
中新宿一丁目	2	x	x	x	x	3
中新宿二丁目	3	13	30,282	4,543	544	-
中新宿三丁目	1	x	x	x	x	1
中十原	3	29	68,983	1,401	104	1
中	-	-	-	-	-	-
中原一丁目	3	5	6,580	768	59	-
中原二丁目	1	x	x	x	x	-
名戸ヶ谷	5	30	71,942	2,293	120	1
名戸ヶ谷一丁目	1	x	x	x	x	1
西柏台一丁目	1	x	x	x	x	1
西柏台二丁目	3	9	15,016	1,426	232	2
西三ヶ尾飛地	-	-	-	-	-	-
西原一丁目	2	x	x	x	x	-
西原二丁目	13	49	43,729	4,822	540	3
西原三丁目	7	41	34,154	2,959	394	1
西原四丁目	6	10	29,010	8,148	280	2
西原五丁目	6	30	26,900	500	211	-
西原六丁目	3	6	11,526	331	64	-
西原七丁目	3	31	87,000	3,615	2,015	1
西山一丁目	4	77	296,469	26,063	4,469	1
西山二丁目	1	x	x	x	x	1
根戸新田	3	8	10,962	381	186	-
根戸幡町	50	257	329,830	32,491	3,276	10
八幡	-	-	-	-	-	-
八幡	1	x	x	x	x	1

大字町丁	小 売 業					卸売業 事業所数
	事業所数	従業者数	年間商品販売額	商品手持額	売場面積	
花野井	48	435	973,225	67,318	9,515	16
東柏一丁目	1	x	x	x	x	-
東柏二丁目	1	x	x	x	x	-
東中新宿一丁目	-	-	-	-	-	2
東中新宿二丁目	-	-	-	-	-	-
東中新宿三丁目	10	73	28,476	896	152	-
東中新宿四丁目	3	30	26,142	599	155	1
東山一丁目	-	-	-	-	-	-
東山二丁目	-	-	-	-	-	1
光ヶ丘	-	-	-	-	-	-
光ヶ丘一丁目	-	-	-	-	-	1
光ヶ丘二丁目	21	150	224,425	16,109	1,769	5
光ヶ丘三丁目	6	18	29,707	1,875	297	-
光ヶ丘四丁目	9	31	31,483	1,310	324	2
光ヶ丘団地	4	9	20,061	1,420	146	-
日立台一丁目	-	-	-	-	-	-
日立台二丁目	-	-	-	-	-	-
ひばりが丘	8	57	24,737	1,401	158	5
藤心	17	39	68,003	9,666	533	1
布施	29	158	222,403	21,009	2,392	6
布施下	-	-	-	-	-	-
布施新町一丁目	3	61	102,730	7,575	813	-
布施新町二丁目	-	-	-	-	-	-
布施新町三丁目	-	-	-	-	-	-
布施新町四丁目	1	x	x	x	x	-
船戸山高野	12	34	81,229	7,217	509	11
弁天下	-	-	-	-	-	-
増尾台一丁目	27	112	205,627	12,907	1,305	3
増尾台二丁目	8	38	53,413	5,883	1,505	1
増尾台三丁目	14	166	413,842	32,649	4,750	-
増尾台四丁目	5	107	265,186	18,511	4,740	2
増尾台五丁目	6	37	64,629	2,324	117	2
松ヶ崎新田	17	157	615,595	76,402	6,843	7
松葉町一丁目	-	-	-	-	-	-
松葉町二丁目	6	29	34,542	2,603	278	1
松葉町三丁目	23	169	267,869	12,636	2,029	2
松葉町四丁目	16	202	289,625	20,319	2,362	1
松葉町五丁目	17	189	535,265	20,525	5,261	-
松葉町六丁目	5	28	54,033	3,549	240	-
松葉町七丁目	4	16	15,386	1,750	193	-
緑ヶ丘	14	90	116,763	8,204	1,007	3
みどり台一丁目	12	55	80,280	2,882	670	2
みどり台二丁目	1	x	x	x	x	-
みどり台三丁目	1	x	x	x	x	-
みどり台四丁目	8	18	23,468	913	342	2
みどり台五丁目	1	x	x	x	x	-
南柏一丁目	3	5	4,152	180	125	-
南柏二丁目	30	269	436,203	22,683	2,818	5
南柏三丁目	10	80	364,159	22,724	854	-

7 大字町丁別，事業所数・従業者数・年間商品販売額(続)

単位：店，人，万円，㎡ 平成9年6月1日現在

大字町丁	小 売 業					卸売業 事業所数
	事業所数	従業者数	年間商品販売額	商品手持額	売場面積	
南 逆 井 一 丁 目	2	x	x	x	x	-
南 逆 井 二 丁 目	10	26	31,517	2,379	515	2
南 逆 井 三 丁 目	1	x	x	x	x	-
南 逆 井 四 丁 目	11	37	50,384	2,921	568	1
南 逆 井 五 丁 目	-	-	-	-	-	1
南 逆 井 六 丁 目	1	x	x	x	x	-
南 逆 井 七 丁 目	-	-	-	-	-	1
南 增 尾 増 尾	5	110	430,032	48,482	3,082	-
南 增 尾 一 丁 目	5	145	236,408	5,181	1,685	1
南 增 尾 二 丁 目	5	35	227,573	11,000	33	1
南 增 尾 三 丁 目	1	x	x	x	x	1
南 增 尾 四 丁 目	1	x	x	x	x	1
南 增 尾 五 丁 目	5	20	14,999	852	214	1
南 增 尾 六 丁 目	2	x	x	x	x	-
南 增 尾 七 丁 目	2	x	x	x	x	2
南 增 尾 八 丁 目	3	13	22,460	968	119	5
向 原 町	12	33	38,022	3,305	527	1
弥 生 町	1	x	x	x	x	-
豊 町 一 丁 目	2	x	x	x	x	1
豊 町 二 丁 目	5	62	161,933	8,223	-	3
吉 野 沢	5	38	777,313	13,301	1,301	1
呼 塚 新 田	-	-	-	-	-	-
若 葉 柴 町	31	301	1,121,848	46,695	2,996	145
	7	55	209,282	32,898	2,998	5

8 千葉県内における事業所数・従業者数・年間商品販売額・売场面積の順位

市	事業所数(店)					従業者数(人)				
	11年	14年	増加率(%)	構成比(%)	順位	11年	14年	増加率(%)	構成比(%)	順位
	千葉県計	58,540	54,686	6.6	100.0	-	431,991	430,162	0.4	100.0
市計	51,016	47,669	6.6	87.2	-	393,777	391,664	0.5	91.1	-
千葉市	8,640	8,015	7.2	14.7	1	81,330	79,601	2.1	18.5	1
銚子市	1,691	1,592	5.9	2.9	7	8,222	7,496	8.8	1.7	16
市川市	3,822	3,572	6.5	6.5	4	26,935	25,950	3.7	6.0	4
船橋市	4,799	4,474	6.8	8.2	2	39,128	38,910	0.6	9.0	2
館山市	1,088	991	8.9	1.8	17	5,846	5,684	2.8	1.3	19
木更津市	1,531	1,459	4.7	2.7	8	10,775	10,533	2.2	2.4	11
松戸市	4,174	3,815	8.6	7.0	3	31,392	31,142	0.8	7.2	3
野田市	1,261	1,157	8.2	2.1	13	8,516	8,573	0.7	2.0	14
佐原市	930	856	8.0	1.6	19	4,600	4,637	0.8	1.1	23
茂原市	1,273	1,197	6.0	2.2	12	9,286	8,746	5.8	2.0	13
成田市	1,240	1,304	5.2	2.4	10	11,918	13,268	11.3	3.1	7
佐倉市	1,308	1,271	2.8	2.3	11	9,754	9,990	2.4	2.3	12
東金市	643	620	3.6	1.1	26	4,689	4,700	0.2	1.1	22
八日市場	571	532	6.8	1.0	28	2,795	2,790	0.2	0.6	32
旭市	800	719	10.1	1.3	21	4,666	4,452	4.6	1.0	25
習志野市	1,081	995	8.0	1.8	16	9,854	10,704	8.6	2.5	10
柏市	2,797	2,618	6.4	4.8	5	24,782	24,791	0.0	5.8	5
勝浦市	426	400	6.1	0.7	32	1,704	1,794	5.3	0.4	33
市原市	2,388	2,257	5.5	4.1	6	18,089	18,740	3.6	4.4	6
流山市	1,109	1,037	6.5	1.9	15	7,727	8,025	3.9	1.9	15
八千代市	1,389	1,318	5.1	2.4	9	11,059	11,162	0.9	2.6	8
我孫子市	970	892	8.0	1.6	18	6,480	6,918	6.8	1.6	17
鴨川市	584	554	5.1	1.0	27	3,457	3,308	4.3	0.8	29
鎌ヶ谷市	712	644	9.6	1.2	23	4,910	4,497	8.4	1.0	24
君津市	908	849	6.5	1.6	20	6,802	6,340	6.8	1.5	18
富津市	712	636	10.7	1.2	24	3,567	3,424	4.0	0.8	27
浦安市	1,097	1,042	5.0	1.9	14	10,078	11,067	9.8	2.6	9
四街道市	701	656	6.4	1.2	22	5,263	5,085	3.4	1.2	21
袖ヶ浦市	438	410	6.4	0.7	31	3,407	3,283	3.6	0.8	30
八街市	693	633	8.7	1.2	25	5,757	5,653	1.8	1.3	20
印西市	456	421	7.7	0.8	30	3,346	3,218	3.8	0.7	31
白井市	299	301	0.7	0.6	33	3,202	3,412	6.6	0.8	28
富里市	485	432	10.9	0.8	29	4,441	3,771	15.1	0.9	26
町村計	7,524	7,017	6.7	12.8	-	38,214	38,498	0.7	8.9	-

平成11年7月1日,平成14年6月1日現在

年間商品販売額(万円)					売场面積(m ²)				
11年	14年	増加率(%)	構成比(%)	順位	11年	14年	増加率(%)	構成比(%)	順位
1,340,405,353	1,229,418,329	8.3	100.0	-	5,525,195	5,847,005	5.8	100.0	-
1,264,791,093	1,157,378,089	8.5	94.1	-	4,997,496	5,286,513	5.8	90.4	-
407,690,815	366,304,442	10.2	29.8	1	875,888	956,699	9.2	16.4	1
19,454,819	19,389,082	0.3	1.6	14	101,308	97,971	3.3	1.7	17
67,456,244	63,042,875	6.5	5.1	5	317,598	364,491	14.8	6.2	5
127,050,959	112,303,124	11.6	9.1	2	490,287	478,317	2.4	8.2	2
12,271,127	11,106,478	9.5	0.9	20	77,978	78,193	0.3	1.3	20
31,430,604	28,316,566	9.9	2.3	10	153,777	125,528	18.4	2.1	13
80,247,919	81,713,674	1.8	6.6	4	380,610	380,088	0.1	6.5	3
22,944,692	20,568,508	10.4	1.7	13	127,714	126,778	0.7	2.2	12
10,541,561	9,581,134	9.1	0.8	25	65,917	69,679	5.7	1.2	23
22,481,018	20,646,901	8.2	1.7	12	147,533	144,589	2.0	2.5	11
32,898,136	33,152,315	0.8	2.7	8	129,829	200,411	54.4	3.4	7
21,793,081	18,753,897	13.9	1.5	15	165,231	172,585	4.5	3.0	8
10,613,587	9,923,442	6.5	0.8	24	80,480	85,289	6.0	1.5	19
7,210,020	5,963,650	17.3	0.5	30	44,866	41,316	7.9	0.7	32
11,369,016	10,637,394	6.4	0.9	22	74,294	72,179	2.8	1.2	22
46,745,649	24,351,009	47.9	2.0	11	162,353	163,945	1.0	2.8	9
81,814,563	83,980,380	2.6	6.8	3	323,989	377,523	16.5	6.5	4
3,955,994	4,105,355	3.8	0.3	33	16,445	18,202	10.7	0.3	33
41,158,131	40,662,685	1.2	3.3	7	234,686	262,671	11.9	4.5	6
18,297,765	18,247,769	0.3	1.5	16	100,194	95,207	5.0	1.6	18
28,769,251	28,398,547	1.3	2.3	9	144,026	155,905	8.2	2.7	10
13,757,601	13,443,155	2.3	1.1	18	95,513	101,210	6.0	1.7	15
7,163,088	7,373,212	2.9	0.6	29	44,867	43,681	2.6	0.7	31
8,654,178	7,862,447	9.1	0.6	27	63,954	63,411	0.8	1.1	25
18,314,669	15,455,793	15.6	1.3	17	85,988	99,918	16.2	1.7	16
6,177,922	4,802,088	22.3	0.4	32	57,087	48,344	15.3	0.8	29
45,188,096	41,643,857	7.8	3.4	6	91,512	123,902	35.4	2.1	14
11,163,227	10,561,504	5.4	0.9	23	68,908	68,894	0.0	1.2	24
7,113,121	7,734,698	8.7	0.6	28	48,618	50,055	3.0	0.9	28
15,065,789	12,937,454	14.1	1.1	19	83,556	73,713	11.8	1.3	21
5,084,825	5,218,387	2.6	0.4	31	42,938	50,751	18.2	0.9	27
8,908,225	8,466,192	5.0	0.7	26	41,164	43,836	6.5	0.7	30
12,005,401	10,730,075	10.6	0.9	21	58,388	51,232	12.3	0.9	26
75,614,260	72,040,240	4.7	5.9	-	527,699	560,492	6.2	9.6	-

9 商圏人口・吸引人口

商圏範囲	市町村		商圏人口(人)		吸引人口(人)		吸引率(%)	
	10年	13年	10年	13年	10年	13年	10年	13年
第1次	柏市	柏市	319,808	324,805	181,011	209,499	56.6	64.5
	流山市	流山市	146,959	149,480	59,371	62,483	40.4	41.8
	沼南町	沼南町	44,786	45,841	14,824	16,824	33.1	36.7
		我孫子市		128,983		43,467		33.7
(小計)	2市1町	3市1町	511,553	649,109	255,206	332,273	49.9	51.2
第2次	我孫子市	守谷市	126,587	50,387	31,394	14,310	24.8	28.4
	野田市	松戸市	120,744	461,562	28,496	128,776	23.6	27.9
	閏宿町	伊奈町	32,155	26,096	7,363	7,202	22.9	27.6
	守谷町	河内町	48,330	11,836	10,729	3,148	22.2	26.6
	松戸市	取手市	456,262	82,396	100,834	21,423	22.1	26.0
	三郷市	本埜村	130,809	8,324	28,124	2,148	21.5	25.8
	利根町	野田市	20,028	120,425	4,246	29,625	21.2	24.6
	藤代町	利根町	34,593	19,534	7,022	4,708	20.3	24.1
	白井町	谷和原村	49,992	15,235	9,648	3,611	19.3	23.7
	印西市	茎崎町	61,213	25,784	11,447	5,956	18.7	23.1
	取手市	三郷市	83,790	128,876	15,334	28,739	18.3	22.3
	河内町	閏宿町	12,021	31,716	2,140	6,978	17.8	22.0
	伊奈町	白井市	26,483	50,569	4,687	11,075	17.7	21.9
	本埜村	鎌ヶ谷市	6,479	102,844	1,088	22,009	16.8	21.4
	吉川市	藤代町	55,067	33,815	8,866	6,797	16.1	20.1
	鎌ヶ谷市	吉川市	100,858	57,064	15,936	10,842	15.8	19.0
	栄町	栄町	26,182	25,884	4,006	4,659	15.3	18.0
茎崎町	龍ヶ崎市	26,366	76,572	3,454	11,026	13.1	14.4	
	岩井市		43,947		6,284		14.3	
	水海道市		41,449		5,347		12.9	
(小計)	8市10町村	11市9町村	1,417,959	1,414,315	294,814	334,663	20.8	23.7
第3次	龍ヶ崎市	牛久市	73,272	73,972	7,107	7,249	9.7	9.8
	牛久市	印西市	70,843	61,212	6,447	5,815	9.1	9.5
	谷和原村	土浦市	14,925	134,494	1,284	9,549	8.6	7.1
	岩井市		44,440		3,466		7.8	
	水海道市		41,738		2,671		6.4	
(小計)	4市1村	3市	245,218	269,678	20,975	22,613	8.6	8.4
合計	14市12町村	17市10町村	2,174,730	2,333,102	570,995	689,549	26.3	29.6

資料 商工課

建設・住宅

1 市街化区域・市街化調整区域

平成15年3月31日現在

区 域	面 積 (h a)	比 率 (%)
都 市 計 画 区 域	7,291	100.0
市 街 化 区 域	4,738	65.0
市 街 化 調 整 区 域	2,553	35.0

資料 都市計画課

2 用途地域

平成15年3月31日現在

用 途 地 域	建べい率 (%)	容積率 (%)	面積 (h a)	構成比 (%)
第一種低層住居専用地域	30	50	46	52.7
	50	100	1,888	
	60	150	563	
第二種低層住居専用地域	-	-	-	-
第一種中高層住居専用地域	60	200	277	5.8
第二種中高層住居専用地域	60	200	8.9	0.2
第一種住居地域	60	200	1,052	22.2
第二種住居地域	60	200	204	4.3
準住居地域	60	200	94	2.0
近隣商業地域	80	200	25	1.4
	80	300	40	
	80	400	57	
商業地域	80	500	0.45	1.4
	80	600	6.0	
	80	800	1.7	
準工業地域	60	200	137	2.9
工業地域	60	200	143	3.0
工業専用地域	60	200	165	4.1
	30	200	31	
市街化区域合計			4,738	100.0

注) 総数の単位未満については、四捨五入のため内訳と一致しない。

資料 都市計画課

3 高度利用地区

平成15年3月31日現在

種 類	面積 (h a)	容積率 (%)		最低建築面積 (㎡)	建べい率 (%)	壁面の位置の制限
		最低	最高			
柏駅東口駅前地区	1.7	400	800	300	100	無
柏駅東口駅前地区	1.2	300	600	200	100	無
柏駅東口駅前地区	0.6	200	450	200	70	有
柏駅東口E街区	0.4	200	500	200	60	有
第一地区	0.1	200	400			
柏駅西口B-2地区	0.5	300	650	500	50	有

注) 柏駅東口駅前地区(3)、柏駅東口E街区第一地区、柏駅西口B-2地区の建べい率は、建築基準法第53条第3項第1号または第2号のいずれかに該当する建物にあっては10分の1、同項第1号及び第2号または第4項第1号に該当する建築物にあっては10分の2を加えた数値とする。

資料 都市計画課

4 高度地区・防火地域・準防火地域

平成15年3月31日現在

区 分	面積 (h a)	区 分	面積 (h a)
総 数	1,423	総 数	177
第一種高度地区	725	防火地域	16
第二種高度地区	698	準防火地域	161

資料 都市計画課

5 開発許可

年 度	市 扱 い		県 扱 い		合 計	
	件 数	面積 (㎡)	件 数	面積 (㎡)	件 数	面積 (㎡)
平成10年度	59	119,137.59	-	-	59	119,137.59
11	57	124,443.87	-	-	57	124,443.87
12	92	156,259.79	2	2,175.06	94	158,434.85
13	53	114,993.95	-	-	53	114,993.95
14	60	114,410.23	-	-	60	114,410.23

注) 市扱いは200,000㎡未満まで。

資料 宅地課

6 主要用途別確認申請受付件数

年 度	総 数	専 用 住 宅 ・ 併用住宅	共 同 住 宅 ・ 長 屋	店 舗 ・ 店 務 所	工 場・倉 庫	そ の 他
平成10年度	1,937	1,643	109	85	19	81
11	2,390	2,051	139	75	17	108
12	2,491	2,079	174	83	33	122
13	1,376	1,138	90	59	21	68
14	810	625	68	40	16	61

建築設備及び工作物

年 度	総 数	ダ ム プ イ ー タ ー	エレベーター・ エスカレーター	看 板	擁 壁	そ の 他
平成10年度	114	9	51	39	12	3
11	151	8	76	40	18	9
12	139	8	66	31	34	-
13	118	2	55	28	26	7
14	101	7	55	27	7	5

注) 数値は確認申請と計画通知の合計で計画変更確認申請は含まない。

資料 建築指導課

7 種類別確認申請受付件数

年 度	総 数	新 築	増 築	そ の 他
平成10年度	1,908	1,751	151	6
11	2,360	2,220	135	5
12	2,460	2,318	142	-
13	1,353	1,263	90	-
14	784	687	97	-

構造別件数

年 度	総 数	鉄 骨 鉄 筋 コンクリート	鉄 筋 コンクリート	鉄 骨	木 造	そ の 他
平成10年度	1,908	5	54	390	1,433	26
11	2,360	7	54	383	1,905	11
12	2,460	15	66	421	1,950	8
13	1,353	3	41	217	1,086	6
14	784	1	36	108	631	8

注) 数値は確認申請のみで計画通知、計画変更確認申請は含まない。

資料 建築指導課

8 確認申請受付件数及び確認件数

年 度	総 数		建 築 物	
	受付件数	確認件数	受付件数	確認件数
平成5年度	2,676 (45)	2,595 (44)	2,534 (33)	2,461 (33)
6	2,633 (47)	2,559 (43)	2,500 (29)	2,453 (28)
7	2,705 (38)	2,651 (39)	2,550 (24)	2,511 (25)
8	2,794 (55)	2,843 (51)	2,659 (34)	2,712 (36)
9	2,416 (63)	2,424 (70)	2,284 (33)	2,290 (34)
10	2,051 (43)	2,023 (40)	1,937 (29)	1,913 (28)
11	2,244 (39)	2,253 (37)	2,100 (25)	2,105 (21)
12	2,302 (37)	2,282 (43)	2,169 (29)	2,159 (35)
13	1,494 (32)	1,517 (32)	1,376 (23)	1,407 (23)
14	911 (31)	912 (26)	810 (26)	805 (21)

注) 1 ()書きは計画通知によるもので数に含む。
2 計画変更確認申請は含まない。

9 構造物建築物の着工状況

年 度	総 数			木 造			鉄骨鉄筋コンクリート造		
	建築物の 数	床面積 の合計	工事費予定額	建築物の 数	床面積 の合計	工事費予定額	建築物の 数	床面積 の合計	工事費予定額
平成10年度	2,057	436,900	8,152,311	1,579	179,866	3,136,502	14	43,890	900,473
11	2,140	392,901	6,818,401	1,712	195,849	3,503,509	6	19,397	430,848
12	2,191	451,056	8,308,002	1,705	195,265	3,469,217	13	74,792	1,394,298
13	1,969	420,476	6,821,209	1,555	179,101	3,058,027	7	18,476	380,100
14	1,887	492,637	8,210,349	1,460	170,289	2,842,913	4	13,324	228,950

10 用途別着工建築物の床面積

年 度	合 計	用途別			
		居住専用 建築物	居住産業併用 建築物	農林水産業用 建築物	鉱工業用 建築物
平成10年度	436,900	278,730	15,106	1,542	21,739
11	392,901	271,116	18,061	392	2,047
12	451,056	348,618	12,754	374	12,880
13	420,476	281,957	8,264	449	23,717
14	492,637	298,838	11,868	320	22,086

11 利用関係別着工新設住宅

年 度	合 計		持 家		賃 家	
	戸 数	床面積	戸 数	床面積	戸 数	床面積
平成10年度	3,177	285,708	995	127,577	853	38,299
11	3,020	281,441	1,030	134,153	944	44,977
12	4,044	349,459	1,046	136,700	1,483	72,225
13	3,295	280,794	805	104,988	1,367	65,791
14	3,336	297,271	844	106,852	1,102	52,519

建築設備(昇降機等)		工作物(擁壁・広告等・看板)	
受付件数	確認件数	受付件数	確認件数
80 (9)	79 (9)	62 (3)	55 (2)
63 (13)	64 (13)	70 (5)	42 (2)
86 (11)	81 (11)	69 (3)	59 (3)
79 (12)	80 (12)	56 (9)	51 (3)
86 (28)	85 (28)	46 (2)	49 (8)
60 (11)	60 (9)	54 (3)	50 (3)
83 (13)	84 (15)	61 (1)	64 (1)
70 (8)	69 (8)	63 (-)	54 (-)
57 (8)	51 (8)	61 (1)	59 (1)
62 (4)	66 (4)	39 (1)	41 (1)

資料 建築指導課

単位：棟、㎡、万円								
鉄筋コンクリート造			鉄 骨 造			そ の 他		
建築物 の 数	床面積 の合計	工事費予定額	建築物 の 数	床面積 の合計	工事費予定額	建築物 の 数	床面積 の合計	工事費予定額
49	95,556	2,408,279	404	109,315	1,673,803	11	8,273	33,254
56	47,857	850,401	365	129,785	2,033,518	1	13	125
57	61,347	1,061,830	415	119,641	2,382,559	1	11	98
55	76,184	1,266,436	345	146,246	2,108,306	7	469	8,340
64	116,253	2,116,867	356	192,546	3,016,969	3	225	4,650

資料 国土交通省「建築統計年報」, 建築指導課

単位：㎡				
公益事業用 建築物	商 業 用 建 築 物	サービスマ 建 築 物	公務文教用 建 築 物	他に分類され ない 建築物
3,635	37,720	53,195	24,542	691
187	66,134	16,041	18,923	-
528	23,469	17,645	34,788	-
3,644	62,328	14,041	21,492	4,584
1,596	71,012	55,499	15,128	16,290

資料 国土交通省「建築統計年報」, 建築指導課

単位：戸、㎡					
給 与 住 宅		分 譲 住 宅		合計のうち民間資金による住宅	
戸 数	床面積	戸 数	床面積	戸 数	床面積
7	495	1,322	119,337	1,802	143,578
1	105	1,045	102,206	1,432	115,666
77	2,448	1,438	138,086	2,001	148,563
-	-	1,123	110,015	2,065	161,508
2	351	1,388	137,549	2,061	172,835

資料 建設省「建築統計年報」, 建築指導課

12 建築物の構造別面積

年	総 数		木 造		鉄骨鉄筋コンクリート造	
	棟 数	床面積	棟 数	床面積	棟 数	床面積
平成 11 年	84,178	13,430,669	68,238	6,657,237	201	858,825
12	85,039	13,650,215	68,769	6,757,385	206	892,125
13	85,852	13,912,927	69,319	6,856,561	209	901,315
14	86,762	14,159,285	69,939	6,968,281	220	998,118
15	87,432	14,420,762	70,386	7,053,540	229	999,954

13 建築物の用途別面積

年	総 数		専 用 住 宅		共同住宅・寄宿舎	
	棟 数	床面積	棟 数	床面積	棟 数	床面積
平成 11 年	84,178	13,430,669	66,359	9,211,760	2,519	475,785
12	85,039	13,650,215	67,274	9,397,108	2,509	475,600
13	85,852	13,912,927	68,195	9,606,224	2,494	474,269
14	86,762	14,159,285	69,225	9,811,074	2,483	474,569
15	87,432	14,420,762	70,038	10,019,945	2,466	473,322

14 住宅の種類・構造及び建築の時期別住宅数

住宅の種類・構造	総 数	終 戦 前		終戦時～昭和45年	
		棟 数	床面積	棟 数	床面積
住 宅 総 数	110,440	300	14,500		
(住宅の種類)					
専 用 住 宅	107,590	300	14,240		
農 林 漁 業 併 用 住 宅	-	-	-		
店 舗 そ の 他 の 併 用 住 宅	2,850	-	260		
(構 造)					
木 造	25,210	240	4,870		
防 火 木 造	43,640	40	2,870		
非 木 造	41,590	20	6,770		

注) 1 建築の時期「不詳」を含む。
 2 数値は標本調査による推定値であり、一位を四捨五入して十位までを有効数字として表してあるため、個々の数字の合計が必ずしも総数とは一致しない。

15 住宅の建て方、構造及び階数別住宅数

構 造	総 数	一 戸 建			長 屋	
		総 数	1 階	2 階以上	総 数	1 階
住 宅 総 数	110,440	60,300	4,530	55,770	1,730	60
木 造	25,210	21,340	3,010	18,330	430	40
防 火 木 造	43,640	36,390	1,430	34,970	1,140	20
非 木 造	41,590	2,570	90	2,470	160	-

注) 数値は標本調査による推定値であり、一位を四捨五入して十位までを有効数字として表してあるため、個々の数字の合計が必ずしも総数とは一致しない。

単位：棟，㎡ 各年1月1日現在

鉄筋コンクリート造		鉄 骨 造		軽 量 鉄 骨 造		そ の 他	
棟 数	床面積	棟 数	床面積	棟 数	床面積	棟 数	床面積
3,179	2,428,151	3,820	2,325,036	8,006	1,132,609	734	28,811
3,224	2,445,744	3,878	2,360,019	8,231	1,166,298	731	28,644
3,305	2,516,544	3,931	2,419,449	8,403	1,194,307	685	24,751
3,387	2,547,971	3,991	2,402,896	8,545	1,217,984	680	24,035
3,454	2,577,384	4,060	2,531,282	8,638	1,235,274	665	23,328

資料 資産税課 「固定資産概要調書」

単位：棟，㎡ 各年1月1日現在

併 用 住 宅		事 務 所 ・ 店 舗		工 場 ・ 倉 庫		そ の 他	
棟 数	床面積	棟 数	床面積	棟 数	床面積	棟 数	床面積
2,952	359,696	2,369	1,347,727	2,695	1,544,566	7,284	491,135
2,920	357,637	2,399	1,378,346	2,723	1,553,112	7,214	488,412
2,883	354,768	2,413	1,418,329	2,733	1,554,748	7,134	504,589
2,838	349,862	2,432	1,442,576	2,732	1,553,665	7,052	527,539
2,805	347,371	2,458	1,464,182	2,758	1,598,490	6,907	517,452

資料 資産税課 「固定資産概要調書」

平成10年10月1日現在

昭和46年～55年	昭和56年～平成2年	平成3年～7年	平成8年～10年9月
24,250	39,340	20,430	8,220
23,410	38,280	20,070	8,070
840	1,060	360	150
8,000	7,560	2,470	1,170
12,390	16,530	7,090	3,870
3,860	15,250	10,880	3,180

資料 住宅・土地統計調査報告

平成10年10月1日現在

建 2 階以上	共 同 住 宅						そ の 他
	総 数	1 階	2 階	3～5 階	6 階以上		
1,670	48,170	-	16,110	23,620	8,440	240	
390	3,420	-	3,420	-	-	20	
1,110	6,040	-	5,700	340	-	70	
160	38,710	-	6,990	23,280	8,440	150	

資料 住宅・土地統計調査報告

16 住宅の種類，住宅の所有の関係及び世帯の居住状況

住宅の種類， 住宅の所有の関係	住宅数	世帯数	世帯人員
住宅総数	110,440	111,580	317,070
持ち家	66,100	67,080	218,360
借家	41,950	42,110	92,690
専用住宅	107,590	108,710	308,370
持ち家	64,040	64,990	211,310
借家	41,230	41,400	91,220
農林漁業併用住宅	-	-	-
持ち家	-	-	-
借家	-	-	-
店舗・その他の併用住宅	2,850	2,880	8,700
持ち家	2,060	2,090	7,050
借家	710	710	1,470

注) 1 住宅の所有の関係「不詳」を含む。
 2 数値は標本調査による推定値であり，一位を四捨五入して十位までを有効数字として表してあるため，個々の数字の合計が必ずしも総数とは一致しない。

単位：面積 = m² 平成10年10月1日現在

1住宅当たり 居室数	1住宅当たり 居室の量数	1住宅当たり 延べ面積	1人当たり 居室の量数	1室当たり人員
4.39	29.68	81.82	10.31	0.66
5.38	37.51	106.35	11.35	0.61
2.83	17.35	43.16	7.85	0.78
4.38	29.60	80.98	10.30	0.66
5.38	37.49	105.39	11.36	0.61
2.83	17.34	43.08	7.84	0.78
-	-	-	-	-
-	-	-	-	-
-	-	-	-	-
4.74	32.89	113.37	10.70	0.65
5.37	38.10	136.23	11.13	0.64
2.90	17.87	47.51	8.67	0.71

資料 住宅・土地統計調査報告

17 住宅の所有の関係，別世帯の子の居住地別65歳以上普通世帯数

住宅の所有の関係	総数	別世帯とな		
		総数	一緒に 住んでいる	同じ建物に 住んでいる
65歳以上の単身普通世帯総数	3,120	2,080	110	20
持ち家	2,100	1,600	110	20
持ち家以外	1,020	480	-	-
65歳以上の夫婦普通世帯総数	7,430	6,080	420	100
持ち家	6,010	5,020	290	80
持ち家以外	1,410	1,070	130	20
いずれか一方が65歳以上 夫婦普通世帯総数	2,360	1,970	90	-
持ち家	1,840	1,600	70	-
持ち家以外	520	380	10	-
夫婦とも65歳以上の 夫婦普通世帯総数	5,070	4,110	340	100
持ち家	4,170	3,420	220	80
持ち家以外	900	690	110	20
<再掲> 高齢者夫婦普通世帯総数	6,900	5,720	410	100
持ち家	5,710	4,800	280	80
持ち家以外	1,190	920	130	20

注) 1 子の住んでいる場所「不詳」を含む。
 2 数値は標本調査による推定値であり，一位を四捨五入して十位までを有効数字として表してあるため，個々の数字の合計が必ずしも総数とは一致しない。

平成10年10月1日現在

ついでに 住んでいる子がいる					別世帯の 子はいない
同じ敷地内の別の 建物に住んでいる	近くに住んでいる (徒歩で5分程度)	片道1時間未満の 場所に住んでいる	片道1時間以上の 場所に住んでいる		
110	410	780	660	950	
110	270	610	490	460	
-	140	160	180	490	
150	660	2,510	2,240	1,300	
140	490	2,050	1,960	970	
10	160	460	280	330	
40	180	910	760	380	
20	130	710	670	240	
10	50	210	90	140	
110	480	1,600	1,480	910	
110	360	1,340	1,290	730	
-	110	260	190	180	
150	660	2,290	2,110	1,140	
140	490	1,910	1,900	880	
10	160	380	210	250	

資料 住宅・土地統計調査報告

18 下水道施設及び普及状況

区 分	平成 10 年度	平成 11 年度
地域面積 (ha)	7,291	7,291
排水区域面積 (ha)	2,725	2,879
処理区域面積 (ha)	2,640	2,726
普及率 (%)	67	71
下水処理水量 (千 m ³)	34,304	34,890
下水処理場数 (箇所)	2	1
ポンプ場数 (箇所)	-	-
下水管延長 (m)	545,352	554,635
水洗化世帯数 (世帯)	77,457	82,452

注) 下水管延長は、開発行為等の寄付分を含む。

平成 12 年度	平成 13 年度	平成 14 年度
7,291	7,291	7,291
2,991	3,158	3,274
2,881	2,981	3,232
74	78	80
36,320	36,174	37,190
1	1	1
-	-	-
590,631	613,869	632,510
86,506	90,981	95,997

資料 下水道総務課, 下水道維持課

19 都市公園及び都市緑地等の状況

年 度	総 数		街区公園		近隣公園		地区公園		風致公園	
	園数	面積	園数	面積	園数	面積	園数	面積	園数	面積
平成 5 年度	329	86.20	279	27.11	8	16.30	-	-	1	5.85
6	333	88.52	283	27.30	8	16.30	-	-	1	5.85
7	344	93.41	293	27.89	9	18.90	-	-	1	5.85
8	353	95.20	302	29.68	9	18.90	-	-	1	5.85
9	372	111.73	306	29.82	9	19.30	1	0.88	1	5.85
10	374	123.00	309	30.03	9	19.32	1	0.88	1	5.85
11	383	124.32	318	30.60	9	19.32	1	0.88	1	5.85
12	388	128.50	321	30.66	9	19.32	1	0.88	1	5.85
13	392	129.97	324	30.73	9	19.32	1	0.88	1	5.85
14	400	135.08	331	31.09	9	19.32	1	0.88	1	5.85

注) 平成10年度に児童遊園の一部を街区公園に名称変更した。

単位: 面積 = ha									
総合公園		広域公園		都市緑地		緑 道		児童遊園	
園数	面積	園数	面積	園数	面積	園数	面積	園数	面積
1	2.60	1	21.07	31	12.00	5	0.52	3	0.75
1	2.60	1	22.10	31	13.10	5	0.52	3	0.75
1	2.60	1	23.80	31	13.10	5	0.52	3	0.75
1	2.60	1	23.80	31	13.10	5	0.52	3	0.75
1	2.60	1	25.40	44	25.52	6	1.61	3	0.75
1	2.60	1	36.10	44	25.52	6	2.13	2	0.57
1	2.60	1	36.10	44	25.63	6	2.77	2	0.57
1	5.07	1	36.10	46	26.63	6	3.42	2	0.57
1	5.07	1	36.10	46	26.63	7	4.82	2	0.57
1	8.03	1	36.10	47	27.55	7	5.69	2	0.57

資料 公園緑政課

20 道路の状況

年 度	実 延 長 (m)			総面積 (m ²)	道路舗装率 (%)
	総 数	砂利道	舗装道		
平成 5 年度	888,604	97,529	791,075	5,076,026	89.0
6	892,674	97,078	795,596	5,121,208	89.1
7	895,910	95,004	800,906	5,151,176	89.4
8	899,863	94,424	805,439	5,184,287	89.5
9	905,625	93,351	812,274	5,242,760	89.7
10	910,885	92,748	818,137	5,286,393	89.8
11	916,790	92,691	824,099	5,350,902	89.9
12	920,565	92,292	828,273	5,379,211	90.0
13	924,479	91,702	832,777	5,413,598	90.1
14	929,317	91,116	838,201	5,452,162	90.2

資料 土木総務課

21 都市計画道路

年 度	路 線 数	各年 3月31日現在		
		計画延長 (m)	完成延長 (m)	完成 率 (%)
平成 5 年度	40	109,050	37,975	34.8
6	40	109,050	38,405	35.2
7	40	109,050	38,405	35.2
8	41	109,140	38,405	35.2
9	44	110,940	38,590	34.8
10	55	125,760	38,450	30.6
11	55	125,760	38,580	30.7
12	55	125,760	38,380	30.5
13	55	125,760	38,630	30.7
14	55	125,760	38,690	30.8

資料 道路建設課

22 都市計画道路の路線別整備状況

平成15年3月31日現在

路 線	計画延長(m)	代表幅員(m)	完成延長(m)	完 成 率(%)
合 計 (55路線)	125,760	-	38,690	30.8
東京第2外郭環状柏線	4,920	40	-	-
増尾南増尾線	4,500	25	-	-
北柏駅前線	250	25	250	100
柏国道16号線	10,200	21	8,250	81
南柏一本松線	1,650	20	-	-
豊四季宿連寺線	6,450	20	1,030	16
十余二花野井線	2,910	20	1,270	44
柏国道6号線	5,100	18	5,100	100
葉山十余二線	5,720	18	2,260	40
呼塚新田向中原線	6,060	18	1,560	26
名戸ヶ谷捕込線	6,550	18	810	12
南柏逆井線	4,300	18	2,150	50
南柏光ヶ丘線	2,100	18	-	-
南柏駅前線	110	18	110	100
柏駅前小堤台線	1,080	16	1,000	93
柏駅前線	2,540	16	750	30
向中原山越線	3,960	16	1,450	37
藤心逆井線	3,500	16	160	5
南増尾光ヶ丘線	3,400	16	120	4
中原中新宿線	900	16	220	24
上大門向中原線	4,260	16	1,990	47
吉野沢高野台線	5,750	16	1,920	33
一本松向神山線	1,760	16	-	-
豊四季駅前線	2,590	16	-	-
西原線	2,050	16	-	-
御立山線	320	16	-	-
根戸新田宿連寺線	2,390	18	2,030	85
末広あけぼの線	280	25	-	-
柏駅西口線	2,750	15	1,040	38
乗馬ヶ谷向中原線	2,820	12	-	-
向神山富士見台線	650	12	-	-
幸通り線	550	12	550	100
東谷台向中原線	1,650	11	1,650	100
江戸川台船戸線	2,800	27	660	24
柏の葉公園線	1,400	16	1,400	100
豊四季駅南口線	90	17	-	-
根戸花戸原線	650	16	-	-
北柏北口線	260	16	-	-
北柏高野台線	890	16	-	-
十余二船戸線	5,720	32	-	-
柏北部中央駅東口駅前	110	30	-	-
柏北部中央駅西口駅前	190	30	-	-
柏北部中央駅南連絡線	350	27	-	-
高田若柴線	2,010	25	-	-
船戸若柴線	3,600	22	-	-
柏北部中央駅北連絡線	1,300	20	410	32
柏北部東駅東口駅前線	210	20	-	-
柏北部東駅西口駅前線	200	20	-	-
駒木十余二線	200	16	-	-
泉町通り線	550	8	550	100
南通り線	270	11	-	-
元町通り線	270	12	-	-
中通り線	330	8	-	-
小柳町通り線	270	6	-	-
小青田線	70	10	-	-

電気・ガス・水道

電気・ガス・水道

1 電灯・電力需要状況

区 分	平成 10 年 度			平成 11 年 度			平 均
	口 数	契 約	使用量	口 数	契 約	使用量	
総 数	164,116	502,248	50,433	166,860	516,242	53,523	166,679
従量電灯 A・B	126,214	419,328	40,926	128,185	430,834	43,413	128,062
従量電灯 C	6,022	72,993	7,264	6,156	74,642	7,638	6,209
その他電灯	31,880	9,927	2,243	32,519	10,766	2,472	32,408

- 注) 1 使用量は、各年度3月1か月間のもの。
 2 「その他電灯」とは定額電灯・公衆街路灯・臨時電灯・時間帯別電灯

区 分	平成 10 年 度			平成 11 年 度			平 均
	口 数	契 約	使用量	口 数	契 約	使用量	
総 数	15,115	376,951	74,857	15,004	382,815	82,184	14,727
低 圧 電 力	9,885	76,340	5,390	9,844	76,498	5,907	9,672
業 務 用 電 力	971	153,303	34,253	993	157,812	37,650	1,019
高 圧 電 力	379	37,383	6,693	375	34,820	6,787	304
大 口 電 力	49	93,582	26,596	52	98,107	29,972	48
その他電力	3,831	16,343	1,925	3,740	15,578	1,868	3,684

- 注) 1 使用量は、各年度3月1か月間のもの。
 2 高圧電力は500KW未満、大口電力は500KW以上
 3 「その他電力」とは、深夜電力・臨時電力

2 ガスの業種別需要状況

年	総 数		家 庭 用		総 数
	戸 数	販売量	戸 数	販売量	
平成 6 年	72,207	56,549	70,177	29,116	2,030
7	75,026	59,603	72,929	30,601	2,097
8	77,633	62,850	75,495	32,466	2,138
9	80,388	62,998	78,198	31,928	2,190
10	82,607	66,054	80,352	33,001	2,255
11	84,213	69,603	81,878	33,236	2,335
12	86,269	72,439	83,886	33,930	2,383
13	88,185	73,440	85,809	34,249	2,376
14	89,775	77,390	87,398	34,256	2,377
15	91,961	82,260	89,523	35,646	2,438

- 注) 1 供給ガスの熱量は、46.04655MJ/m³(11,000Kcal/m³)である。
 2 プロパンガスは含まない。
 3 販売量は年間の累計

平成 12 年 度		平成 13 年 度			平成 14 年 度		
契 約	使用量	口 数	契 約	使用量	口 数	契 約	使用量
521,118	51,835	169,692	536,800	49,017	172,232	553,257	54,659
434,609	41,922	130,508	447,026	39,311	132,241	456,456	43,576
75,204	7,405	6,407	77,499	7,083	6,497	78,360	7,386
11,305	2,508	32,777	12,275	2,623	33,494	18,441	3,697

資料 東京電力株式会社 東葛支社

平成 12 年 度		平成 13 年 度			平成 14 年 度		
契 約	使用量	口 数	契 約	使用量	口 数	契 約	使用量
385,092	80,736	14,551	382,335	78,081	14,261	378,025	82,113
75,519	5,483	9,607	75,699	4,961	9,416	73,674	5,211
158,213	37,242	1,025	158,230	36,302	1,038	157,735	38,765
35,056	6,636	294	35,093	6,546	302	36,489	7,443
100,020	29,600	46	97,928	28,663	45	95,025	29,099
16,284	1,775	3,579	15,385	1,609	3,460	15,102	1,595

資料 東京電力株式会社 東葛支社

業 務	用						
	工 業 用		商 業 用		そ の 他 用		
	販売量	戸 数	販売量	戸 数	販売量	戸 数	
	27,433	18	18,876	1,642	6,007	370	2,550
	29,002	18	20,453	1,684	6,086	395	2,463
	30,384	20	20,905	1,703	6,475	415	3,004
	31,070	23	21,060	1,736	6,549	431	3,461
	33,053	30	22,518	1,769	6,689	456	3,846
	36,367	30	24,748	1,834	6,895	471	4,724
	38,509	32	26,006	1,865	7,160	486	5,343
	39,191	34	25,793	1,844	7,576	498	5,822
	43,134	33	29,289	1,837	7,811	507	6,034
	46,614	34	31,576	1,875	9,017	529	6,021

資料 京葉ガス株式会社

3 給水普及状況

年 度	行政区域内人口	行政区域内世帯数	給水人口
平成5年度	316,853	109,226	284,410
6	318,177	110,865	286,084
7	317,208	111,123	287,445
8	319,118	113,061	289,578
9	320,307	114,658	290,957
10	322,278	116,780	293,196
11	324,221	119,108	295,251
12	327,534	121,480	298,799
13	329,376	124,152	300,828
14	331,568	126,538	303,127

給水戸数	普及率(%)
101,840	89.8
104,606	89.9
106,973	90.6
109,380	90.7
111,989	90.8
114,122	91.0
116,130	91.1
118,769	91.2
121,144	91.3
123,713	91.4

資料 水道部

4 給水量及び有収水量状況

年 度	年間給水量(m ³)	年間有収水量(m ³)	有収率(%)
平成5年度	34,432,458	32,511,643	94.4
6	34,907,600	33,082,551	94.8
7	35,684,106	33,355,249	93.5
8	36,197,148	33,557,425	92.7
9	37,046,915	33,802,927	91.2
10	36,379,656	33,555,025	92.2
11	36,214,271	33,695,042	93.0
12	35,656,954	33,860,441	95.0
13	35,425,400	33,568,327	94.8
14	35,613,131	33,569,053	94.3

1日最大給水量(m ³)	1日平均給水量(m ³)	1人1日最大給水量(%)	1人1日平均給水量(%)
114,700	94,336	403	332
118,540	95,637	414	334
114,580	97,498	399	339
114,230	99,170	394	342
118,300	101,498	407	349
118,390	99,670	404	340
112,880	98,946	382	335
112,530	97,690	377	327
114,140	97,056	379	323
111,060	97,570	366	322

資料 水道部

5 水道管の布設状況

区 分	平成13年度				
	総延長	配水管	導水管	場内管	送水管
総 計	980,083	952,085	17,041	3,985	6,972
75mm未満	74,608	74,608	-	-	-
75mm～250mm未満	803,644	791,341	11,961	327	15
250mm～500mm未満	91,807	82,758	4,881	1,082	3,086
500mm以上	10,024	3,378	199	2,576	3,871

単位：m				
総延長	平成14年度			
	配水管	導水管	場内管	送水管
988,847	958,929	17,039	3,985	8,894
71,559	71,559	-	-	-
815,510	801,313	11,959	327	1,911
91,733	82,679	4,881	1,082	3,091
10,045	3,378	199	2,576	3,892

資料 水道部

運輸・通信

1 J R東日本各駅の乗車人員

年度	柏 駅			南
	総 数	1日平均乗車客		
		定期外乗車客	定期乗車客	
平成5年度	57,489,766	41,901	115,605	10,675,860
6	57,643,796	41,748	116,180	10,665,072
7	57,546,225	41,942	115,288	10,580,965
8	57,436,218	42,648	114,711	10,449,677
9	56,315,021	41,716	112,572	10,233,346
10	55,680,002	41,827	110,721	10,118,454
11	55,269,505	42,212	108,798	10,186,100
12	54,522,296	42,442	106,934	10,141,958
13	54,225,481	43,082	105,481	10,188,993
14	53,521,937	43,317	103,318	10,414,459

単位：人

年度	柏 駅		北 柏 駅		
	総 数	1日平均乗車客			
		定期外乗車客	定期乗車客		
平成5年度	8,382	20,867	9,849,302	6,571	20,414
6	8,353	20,866	9,920,647	6,682	20,498
7	8,126	20,783	10,041,923	6,670	20,767
8	7,988	20,641	10,238,193	6,742	21,308
9	7,838	20,198	10,079,749	6,551	21,064
10	7,860	19,862	9,968,761	6,507	20,805
11	7,961	19,870	9,825,080	6,457	20,388
12	8,060	19,726	9,785,582	6,434	20,376
13	8,210	19,706	9,651,469	6,419	20,024
14	8,452	20,081	9,497,394	6,465	19,556

資料 J R東日本 東京支社

2 東武各駅の乗降人員

年度	柏 駅		豊 四 季 駅		新		
	総 数	1日平均乗降客					
		定期外乗降客	定期乗降客				
平成5年度	65,536,358	48,718	130,834	7,060,686	5,121	14,223	4,786,429
6	66,039,944	49,425	131,506	7,210,988	5,231	14,524	5,087,660
7	67,047,632	50,154	133,034	7,273,428	5,399	14,474	5,471,080
8	66,012,774	50,815	130,042	7,148,085	5,472	14,112	5,616,501
9	64,527,530	49,595	127,192	6,967,124	5,412	13,676	5,676,793
10	63,411,777	49,560	124,170	6,854,814	5,413	13,366	5,646,428
11	63,063,027	50,257	122,046	6,769,923	5,474	13,024	5,887,332
12	63,031,125	51,639	121,048	6,770,937	5,555	12,996	6,193,883
13	62,294,060	52,380	118,288	6,632,766	5,636	12,536	6,563,559
14	60,828,115	52,975	113,676	6,469,633	5,774	11,950	6,593,978

単位：人

年度	柏 駅		増 尾 駅	逆 井 駅				
	1日平均乗降客							
	定期外乗降客	定期乗降客						
平成5年度	4,422	8,692	6,953,769	3,823	15,228	5,774,707	4,614	11,207
6	4,532	9,406	6,979,133	3,857	15,264	5,859,737	4,725	11,330
7	4,965	9,984	7,233,395	4,839	14,924	5,899,488	4,635	11,484
8	5,206	10,182	7,029,365	5,024	14,234	5,755,514	4,608	11,160
9	5,130	10,422	6,682,016	4,866	13,440	5,640,104	4,528	10,924
10	5,175	10,294	6,473,557	4,789	12,946	5,500,372	4,506	10,564
11	5,365	10,720	6,186,718	4,861	12,044	5,459,084	4,643	10,272
12	5,514	11,456	6,085,966	5,234	11,440	5,378,044	4,662	10,072
13	5,975	12,008	5,565,302	4,600	10,648	5,284,723	4,642	9,836
14	6,112	11,954	5,335,748	4,652	9,966	5,124,812	4,647	9,394

資料 東武鉄道株式会社 営業部審査課

3 自動車登録台数

区 分	平成9年	平成9年度	平成10年度
総 数	119,892	122,049	123,023
貨物自動車	13,763	13,429	12,861
普通車	3,882	3,868	3,773
小型車	9,828	9,502	9,057
被けん引車	53	59	31
乗合自動車	366	359	344
乗用自動車	100,694	102,860	104,139
普通車	27,459	30,986	33,892
小型車	73,235	71,874	70,247
特殊用途及び特殊自動車	2,295	2,541	2,812
小型二輪自動車	2,774	2,860	2,867

単位：台

平成11年度	平成12年度	平成13年度	平成14年度
124,027	125,032	125,566	125,781
12,673	12,571	12,505	12,088
3,716	3,775	3,881	3,698
8,924	8,765	8,591	8,342
33	31	33	48
343	346	321	307
105,022	105,982	106,541	107,230
36,640	39,273	41,247	42,949
68,382	66,709	65,294	64,281
3,049	3,118	3,066	2,961
2,940	3,015	3,133	3,195

注) 1 軽自動車を含まない。
2 非課税車両を含む。

資料 野田自動車検査登録事務所

4 軽自動車保有台数

区 分	平成 9 年	平成 10 年	平成 11 年
原 動 機 付 自 転 車	18,879	18,710	18,437
0.05ℓ以下のもの	17,354	17,137	16,838
0.05ℓ超～0.09ℓ以下のもの	1,007	1,033	1,023
0.09ℓを超えるもの	515	537	574
三輪以上で50cc以下のもの(ミニカー)	3	3	2
軽 自 動 車	18,531	18,523	18,806
軽 二 輪 車	2,607	2,467	2,293
軽 三 輪 車	1	1	1
四 輪 の 乗 用 (営 業 用)	-	-	-
〃 (自 家 用)	6,424	6,977	7,746
四 輪 の 貨 物 (営 業 用)	321	357	380
〃 (自 家 用)	9,177	8,721	8,386
雪 上 車	1	-	-
小 型 特 殊 自 動 車	941	905	876
農 耕 作 業 用	587	573	535
そ の 他 の も の	354	332	341
二 輪 の 小 型 自 動 車	2,757	2,799	2,781

注)非課税車両を含む。

資料 市民税課

5 国道の交通量(1日当り)

6号線(柏市あけぼの)

車 種	上り(我孫子方面から松戸方面)	
	平成 9 年度	平成 11 年度
総 数	31,189	29,897
自 転 車	755	1,310
二 輪 車	497	470
乗 用 車	19,142	17,969
バ ス	294	284
小 型 貨 物 車	4,765	4,240
大 型 貨 物 車	5,367	5,624
特 殊 車	369	-

16号線(柏市弥生)

車 種	内回り(千葉方面から野田方面)	
	平成 9 年度	平成 11 年度
総 数	26,963	26,492
自 転 車	185	322
二 輪 車	228	243
乗 用 車	14,154	14,073
バ ス	320	333
小 型 貨 物 車	4,231	2,414
大 型 貨 物 車	6,880	9,107
特 殊 車	965	-

注) 1 測定時間は、午前7時から翌日午前7時までの24時間
2 11年度より特殊車は大型貨物に含まれる。

単位:台 各年4月1日現在

平成 12 年	平成 13 年	平成 14 年	平成 15 年
18,322	18,186	18,176	18,279
16,656	16,454	16,403	16,490
1,018	1,011	992	908
643	716	773	869
5	5	8	12
19,882	20,887	22,351	23,523
2,224	2,238	2,453	2,571
1	1	1	1
-	-	-	-
9,016	10,124	11,416	12,543
391	405	470	538
8,250	8,119	8,011	7,870
-	-	-	-
848	893	770	765
525	522	511	509
323	371	259	256
2,810	2,891	2,989	3,036

単位:台

平成 9 年度	下り(松戸方面から我孫子方面)	
	平成 9 年度	平成 11 年度
33,895	31,123	
362	425	
540	474	
21,358	20,403	
428	373	
5,711	4,566	
4,801	4,882	
695	-	

単位:台

平成 9 年度	外回り(野田方面から千葉方面)	
	平成 9 年度	平成 11 年度
28,053	29,827	
344	234	
279	291	
13,799	16,312	
388	379	
4,354	3,097	
7,379	9,514	
1,510	-	

資料 道路交通情勢調査(道路交通センサス)

6 常磐自動車道柏インターチェンジ出入交通量

区 分	平成 7 年	平成 8 年	平成 9 年	平成 1 0 年
総 利 用 台 数	15,212,502	15,258,733	15,047,238	14,411,110
1 月	1,194,184	1,170,919	1,206,604	1,048,160
2 月	1,118,064	1,140,230	1,128,128	1,070,630
3 月	1,326,149	1,364,543	1,359,920	1,291,288
4 月	1,240,163	1,256,980	1,240,209	1,189,745
5 月	1,256,277	1,276,558	1,264,308	1,231,902
6 月	1,228,470	1,250,322	1,212,604	1,159,793
7 月	1,324,572	1,310,356	1,299,665	1,262,045
8 月	1,372,424	1,363,338	1,344,863	1,287,083
9 月	1,245,713	1,243,343	1,217,897	1,208,826
1 0 月	1,314,750	1,308,582	1,287,697	1,237,691
1 1 月	1,287,825	1,279,945	1,238,374	1,211,552
1 2 月	1,303,911	1,293,617	1,246,969	1,212,395

単位：台

平成 1 1 年	平成 1 2 年	平成 1 3 年	平成 1 4 年	平成 1 5 年
14,258,925	14,220,601	13,803,615	13,411,963	13,307,658
1,118,498	1,107,423	1,040,733	1,068,034	1,046,280
1,049,902	1,083,863	1,038,636	1,008,437	993,540
1,257,375	1,259,092	1,237,902	1,206,576	1,185,695
1,150,347	1,164,132	1,153,832	1,102,722	1,086,761
1,193,790	1,176,302	1,158,881	1,119,395	1,120,016
1,141,218	1,144,677	1,130,912	1,070,948	1,076,514
1,231,595	1,237,456	1,199,720	1,157,660	1,131,624
1,269,890	1,284,930	1,218,313	1,207,721	1,186,048
1,188,519	1,171,935	1,145,512	1,104,410	1,104,228
1,238,309	1,206,741	1,164,422	1,140,314	1,145,221
1,195,139	1,176,736	1,155,140	1,123,449	1,102,821
1,224,343	1,207,314	1,159,612	1,102,297	1,128,910

資料 日本道路公団 東京第二管理局

7 内国郵便物取扱状況

年 度	総 数		普 通 通 常	
	引 受	配 達	引 受	配 達
平成 5 年度	52,190,000	56,210,500	51,481,100	54,596,000
6	53,667,700	57,244,500	52,931,000	55,605,000
7	54,413,900	58,851,100	53,625,400	57,377,400
8	55,095,500	60,026,500	54,255,700	58,475,500
9	55,646,500	60,618,800	54,798,300	59,060,300
10	54,538,400	61,031,800	53,694,800	59,464,700
11	53,957,600	61,143,800	53,120,000	59,577,800
12	52,011,400	61,830,300	51,142,000	60,194,300
13	52,877,500	61,431,700	52,015,600	59,811,000
14	51,252,400	59,912,600	50,455,100	58,173,000

単位：通

普 通 速 達 通 常	書 留 通 常	速 達 書 留 通 常 (再)			
		引 受	配 達	引 受	配 達
516,600	848,200	192,300	766,300	20,100	78,200
524,300	857,100	212,400	782,400	19,800	80,800
563,700	715,600	224,800	758,100	21,300	77,300
597,500	753,400	242,300	797,600	25,700	79,600
603,500	760,900	244,700	797,600	26,200	80,300
598,300	764,300	245,300	802,800	25,900	81,400
591,500	761,400	246,100	804,600	25,400	80,500
584,700	738,800	284,700	897,200	25,700	80,200
582,100	725,400	279,800	895,300	25,300	80,700
541,300	715,600	256,000	1,024,000	25,100	79,200

資料 柏郵便局

8 郵便施設状況

年 度	郵 便 局				郵便私書箱		ポスト数	切手・印紙 販売所
	総 数	普通局	特定局	簡易局	設置数	貸与数		
平成 5 年度	27	1	25	1	90	56	223	150
6	27	1	25	1	90	58	225	157
7	28	1	26	1	90	47	225	201
8	30	1	28	1	90	47	225	264
9	30	1	28	1	90	48	238	194
10	30	1	28	1	90	50	224	214
11	30	1	28	1	90	48	240	228
12	30	1	28	1	90	44	250	231
13	31	1	29	1	90	43	250	222
14	31	1	29	1	90	38	250	218

注) 特定局は柏局区内の数

資料 柏郵便局

9 小包郵便物取扱状況

年 度	引 受			配 達		
	総 数	普 通	特 殊	総 数	普 通	特 殊
平成 5 年度	251,800	213,200	38,600	830,400	792,900	37,500
6	264,400	225,100	39,300	849,800	811,400	38,400
7	196,000	182,100	13,900	726,400	694,600	31,800
8	193,000	179,800	13,200	710,500	679,800	30,700
9	173,700	161,800	11,800	639,500	611,900	27,600
10	168,400	157,700	10,700	607,700	582,500	25,200
11	159,600	149,400	10,200	601,000	576,700	24,300
12	106,900	93,100	13,900	596,800	572,300	24,500
13	110,000	94,400	15,600	603,500	578,400	25,100
14	131,400	116,400	15,000	613,600	588,200	25,400

注) 1 100通未満を四捨五入してあるため、総数は必ずしも一致しない。

資料 柏郵便局

2 平成 1 2 年度以降の普通小包郵便引受数は、特定郵便局を除いた柏郵便局のもの。

10 電話施設状況

1月31日現在

年	加入電話	I S D N	公衆電話
平成15年	120,190	20,264	1,255

注) 記載の数値は、N T T東日本の通信施設(契約)のみの数値であり、他通信事業者の数値は含まれておりません。資料 N T T東日本千葉支店

11 市営駐輪場登録台数

単位:台

区 分	平成10年度	平成11年度	平成12年度	平成13年度	平成14年度
総 数	41,544	40,695	38,941	35,629	34,018
柏 駅	15,116	15,002	14,715	13,621	13,253
南 柏 駅	9,283	9,086	8,601	8,095	7,693
北 柏 駅	7,455	7,370	7,002	6,387	6,112
豊四季駅	3,186	3,097	2,895	2,574	2,422
増尾駅	3,801	3,554	3,244	2,718	2,424
逆井駅	1,695	1,608	1,538	1,380	1,324
新 柏 駅	1,008	978	946	854	790

資料 交通施設課

市 民 生 活

1 酒類消費高の状況

区 分	平成 8 年度	平成 9 年度	平成 10 年度
総 数	15,731,877	14,168,048	17,484,111
清 酒	1,490,629	1,351,536	1,420,740
成 清 酒	92,138	71,286	85,483
み り 酒	172,897	171,876	209,364
し ょ う ち ゅ う	1,348,589	1,240,685	1,339,094
ピ ー ル	10,844,542	9,185,743	10,658,642
果 実 酒	312,904	488,789	659,624
ウイスキー・ブランデー	300,957	267,183	309,646
ス ピ リ ッ ツ 類	74,146	56,600	52,248
リ キ ュ ー ル 類	483,167	465,038	586,863
雑 酒	611,908	869,312	2,162,407

注)雑酒に発泡酒を含む。

2 たばこ消費高の状況

区 分	平成 10 年度	平成 11 年度
	数 量	数 量
売 渡 本 数	643,344,433	653,069,313

3 柏市公設総合地方卸売市場取扱状況

年 度	青 菜		果 実		花 き	
	数 量	金 額	数 量	金 額	数 量	金 額
平成10年度	37,907	8,152,275	18,664	5,133,286	15,441,473	1,054,641
11	38,162	7,014,068	17,449	4,032,147	15,307,257	944,224
12	37,785	6,528,330	16,661	3,792,868	15,733,561	907,915
13	36,056	5,448,492	16,352	3,494,604	14,643,953	846,378
平成14年度	33,267	6,037,438	15,338	3,475,197	13,622,849	813,831
4月	3,261	476,780	1,168	297,730	1,273,891	68,311
5月	3,472	603,742	1,267	311,212	1,262,036	77,113
6月	2,812	485,199	1,185	292,289	958,700	48,568
7月	2,593	520,161	1,353	287,277	1,157,221	55,968
8月	2,423	501,860	1,204	287,767	1,206,999	71,069
9月	2,498	472,717	1,126	254,686	1,359,620	75,358
10月	3,044	468,979	1,658	292,463	951,412	54,467
11月	3,075	551,001	1,389	244,586	882,327	68,051
12月	3,405	576,305	1,528	351,096	1,404,817	103,931
1月	2,189	456,085	1,149	282,194	796,242	51,425
2月	2,262	442,760	1,185	279,942	906,008	52,538
3月	2,233	481,846	1,125	293,956	1,463,576	87,032

- 注) 1 花きには、切り花、葉物、枝物、鉢物、草花苗類、野菜苗類を含む。
 2 鮮魚には、貝類、鯨類、淡水魚、海藻を含む。
 3 消費税は含まない。
 4 数字の単位未満については、四捨五入のため、総数と内訳が必ずしも一致しない。

単位：kg

平成 11 年度	平成 12 年度	平成 13 年度	平成 14 年度
18,267,445	17,040,581	18,059,905	18,662,108
1,527,384	1,368,608	1,358,214	1,427,996
102,434	102,180	131,778	162,164
295,883	259,400	221,551	168,266
1,565,721	1,484,606	1,596,703	1,817,317
9,478,334	8,293,936	7,230,922	6,293,704
646,729	581,642	612,954	669,611
363,276	312,508	309,101	311,862
54,255	62,124	68,879	64,666
849,200	884,843	1,108,059	1,497,825
3,384,229	3,690,734	5,421,744	6,248,697

資料 柏税務署

単位：本

平成 12 年度	平成 13 年度	平成 14 年度
数 量	数 量	数 量
656,295,319	652,102,714	648,017,643

資料 市民税課

単位：青果・水産物 = t, 花き = 点, 金額 = 千円

水 産 物					
鮮 魚		冷 凍 魚		塩干魚及び加工品	
数 量	金 額	数 量	金 額	数 量	金 額
21,237	16,548,178	6,623	7,119,002	10,634	11,175,724
22,155	17,747,982	6,682	7,667,838	11,320	11,976,814
21,717	15,699,851	6,679	6,503,661	10,245	10,217,844
19,727	14,659,192	6,423	6,048,762	9,540	9,547,154
18,118	13,767,968	5,627	5,397,276	9,045	8,865,605
1,361	1,173,940	565	476,339	814	771,497
1,540	1,219,527	524	447,450	800	750,718
1,521	1,088,864	488	424,574	768	723,693
1,612	1,085,828	453	417,040	803	801,536
1,464	1,095,758	485	448,829	714	699,023
1,747	1,100,274	408	364,591	667	638,560
1,682	1,189,843	434	409,903	689	653,233
1,624	1,235,810	457	449,383	733	701,138
1,565	1,369,793	622	879,463	941	1,163,540
1,266	1,070,527	372	342,349	621	578,347
1,354	1,012,842	378	329,379	700	641,061
1,383	1,124,962	442	407,977	795	743,259

資料 柏市公設総合地方卸売市場「年報」

4 消費生活相談受付件数 - 平成14年度

単位：件，%

区 分		合 計	苦 情	問合わせ	構 成 比	
商 品	教 養 娛 楽 品	316	302	14	11.0	
	住 居 品	180	167	13	6.3	
	保 健 衛 生 品	125	117	8	4.3	
	食 料 品	100	88	12	3.5	
	土 地 ・ 建 物 ・ 設 備	134	118	16	4.7	
	被 服 品	107	96	11	3.7	
	そ の 他 の 商 品	208	176	32	7.2	
	小 計	1,170	1,064	106	40.7	
	役 務	金 融 ・ 保 険 サ ー ビ ス	308	289	19	10.7
		保 健 ・ 福 祉 サ ー ビ ス	137	117	20	4.8
教 養 娛 楽 サ ー ビ ス		131	128	3	4.6	
運 輸 ・ 通 信 サ ー ビ ス		450	435	15	15.7	
レ ン タ ル ・ リ ー ス ・ 貸 借		145	129	16	5.0	
他 の 役 務		91	78	13	3.2	
工 事 ・ 建 築 等		118	112	6	4.1	
そ の 他 の 役 務		215	203	12	7.5	
小 計	1,595	1,491	104	55.5		
そ の 他		109	0	109	3.8	
合 計		2,874	2,555	319	100.0	

資料 消費生活センター

5 民事法律相談受理件数

単位：件

年 度	開 催 日 数 (月間回数)	総 計	相 続 贈 与	金 銭 貸 借	士 地 (貸借契約)	家 (貸借契約)	離 婚	不 動 産 の 売 買	近 隣 と の 争 い	賠 償	そ の 他
平成10年度	11	1,447	316	205	43	76	244	48	75	94	346
11	11	1,354	286	219	32	75	259	46	48	101	288
12	11	1,529	309	316	34	58	294	46	81	116	275
13	11	1,548	253	398	27	63	325	36	66	47	333
14	11	1,554	286	377	37	65	271	34	84	91	309

資料 広報広聴課

6 パート相談状況

年 度	新規求職者数	新規求人数	就 職 件 数
平成10年度	3,012	991	886
11	3,228	1,867	1,033
12	2,483	2,776	867
13	2,484	2,087	811
14	2,729	2,795	790

資料 商工課

7 内職相談状況

年 度	相 談 件 数		就 職 件 数	
	求 人	求 職	紹介状交付件数	採 用 件 数
平成9年度	2	1,603	121	3
10	1	1,602	50	5
11	5	1,499	84	45
12	0	1,349	20	12
13

注) 平成13年度以降県へ事業移行

資料 商工課

8 近隣センターの利用状況

施設名	平成8年度	平成9年度	平成10年度
合計	922,577	921,492	960,912
千代田近隣センター	19,601	19,695	19,613
旭町	43,586	51,307	58,184
豊四季台	56,059	76,624	82,963
南部	61,651	68,225	64,373
田中	38,718	36,594	38,171
西原	40,428	38,492	39,377
永楽台	43,541	45,137	52,290
布施	35,572	31,636	31,542
増尾	74,691	77,145	82,548
柏ヒレジ	29,842	23,725	27,064
光ヶ丘	72,037	66,467	69,600
新富	35,484	27,345	26,882
富里	21,738	21,907	23,768
高田	36,861	35,535	35,128
根戸	22,907	19,985	21,540
新田原	44,461	45,707	47,324
松葉	102,197	101,180	99,668
藤心	60,300	56,660	59,190
酒井根	60,512	57,124	59,139
北中	22,391	21,002	22,548
柏中央	-	-	-

単位：人

平成11年度	平成12年度	平成13年度	平成14年度
1,061,319	1,045,255	1,085,367	1,112,875
18,901	17,815	18,368	19,725
62,468	56,429	63,137	64,800
78,525	73,507	91,632	94,157
67,352	67,030	77,842	79,023
36,855	38,637	32,799	33,968
42,023	43,251	38,618	39,289
42,803	40,052	33,793	33,380
34,100	33,513	37,186	33,313
87,721	77,938	83,889	77,623
23,409	24,655	20,308	22,092
69,151	68,678	61,550	61,043
30,406	31,158	33,443	34,515
24,719	26,394	39,432	41,456
34,013	34,943	42,040	49,010
29,677	34,261	45,077	53,228
49,528	49,231	55,090	52,350
100,352	88,989	90,246	92,578
61,668	61,286	60,510	59,864
58,683	57,567	56,871	60,208
23,155	21,346	17,921	20,665
85,810	98,575	85,615	90,588

9 各種申請等の受付状況

年度	住民票		戸籍謄抄本		諸証明		印鑑証明	
	柏市	共同発行	柏市	共同発行	柏市	共同発行	柏市	共同発行
平成10年度	224,425	-	50,067	-	15,997	-	175,530	-
11	224,104	-	56,198	-	15,503	-	173,912	-
12	224,734	-	51,788	-	14,332	-	167,622	-
13	217,837	754	49,494	307	15,567	38	162,949	331
14	222,264	1,952	50,355	888	16,447	110	158,405	994

注) 戸籍謄抄本に除籍謄抄本も含む。
平成13年度から共同発行(我孫子市, 流山市, 沼南町)分の取り扱いを開始

単位：件

印鑑登録	転出証明	埋火葬許可	死胎埋火葬許可	火葬場使用許可	自動車臨時運行許可	年金現況届	母子健康手帳発行
17,324	13,452	1,928	111	1,651	1,588	14,550	3,108
17,326	13,182	1,905	113	1,665	1,263	9,154	3,092
16,535	13,075	1,849	111	1,687	1,096	11,419	3,185
16,428	12,895	1,918	126	1,666	869	12,271	3,050
16,584	13,020	1,872	109	1,692	948	13,077	3,014

資料 市民課, 健康推進課

10 勤労会館の利用状況

年度	総利用者数	利用		
		労働団体	企業	各種団体
平成10年度	19,931	362	1,764	9,981
11	18,921	235	2,389	8,412
12	19,151	190	3,989	7,529
13	18,927	285	4,825	6,158
14	15,482	765	3,166	5,334

者	内			その他
	官公庁	会館事業	個人	
5,322	-	-	2,502	
2,747	2,437	2,701	-	
3,805	2,169	1,469	-	
3,866	1,326	868	1,599	
3,886	1,174	1,157	-	

資料 商工課

11 消費者物価指数(千葉県内13市平均)

年	総合	食料	住居	光熱・水道	家具・家事用品
平成11年平均	100.6	101.9	99.4	98.8	101.8
12	100.0	100.0	100.0	100.0	100.0
13	99.1	98.9	98.7	101.6	97.1
14	98.1	98.3	97.9	98.8	92.3
平成15年1月	97.6	99.1	97.1	98.4	90.4
2	97.2	98.3	97.0	98.4	90.0
3	97.5	97.9	97.0	98.5	90.0
4	97.7	97.8	96.8	99.2	89.7
5	98.0	97.9	97.7	99.2	89.2
6	97.6	97.2	97.7	99.2	89.5
7	97.4	96.2	97.9	99.3	89.4
8	97.5	96.7	97.4	99.3	89.0
9	97.5	96.9	97.4	99.3	89.2
10	97.6	97.3	97.6	99.5	88.3
11	97.0	96.0	97.3	99.5	88.8
12	97.2	96.7	97.4	99.5	88.1

注) 13市は千葉, 市川, 船橋, 松戸, 館山, 木更津, 勝浦, 茂原, 佐倉, 東金, 銚子, 佐原, 八日市場市である。

指数:平成12年=100

被服及び履物	保健医療	交通・通信	教育	教養娯楽	諸雑費
101.3	100.8	99.6	98.8	101.4	100.5
100.0	100.0	100.0	100.0	100.0	100.0
99.3	101.1	99.3	100.9	97.8	100.0
99.0	99.9	98.4	102.2	95.8	99.8
94.3	100.1	98.1	102.5	94.6	99.8
92.0	100.1	98.1	102.5	94.4	99.8
95.3	100.1	98.8	102.5	95.1	99.7
96.8	104.5	98.8	103.6	94.9	99.8
97.7	104.3	98.8	103.6	95.1	99.7
96.8	104.3	98.2	103.6	95.0	99.6
93.8	104.4	98.3	103.6	96.0	100.9
90.3	104.4	98.6	103.6	97.7	101.2
94.4	104.3	98.1	103.6	95.8	101.5
94.1	104.5	97.9	103.6	95.7	101.5
93.7	104.2	97.7	103.6	94.3	101.5
92.8	104.1	97.9	103.6	95.0	101.4

資料 千葉県 統計課「月間統計資料」

12 消費者物価指数(全国)

年	総合	食料	住居	光熱・水道	家具・家事用品
平成11年平均	100.7	102.0	99.8	98.4	103.1
12	100.0	100.0	100.0	100.0	100.0
13	99.3	99.4	100.2	100.6	96.4
14	98.4	98.6	100.1	99.4	92.9
平成15年1月	98.0	99.2	100.0	98.4	91.1
2	97.7	98.8	100.0	98.5	90.9
3	98.0	98.7	100.0	98.5	90.6
4	98.3	98.8	100.0	99.1	90.8
5	98.5	99.0	100.0	99.1	90.6
6	98.2	98.4	100.1	99.0	90.3
7	98.0	97.7	100.1	99.1	90.3
8	98.2	98.0	100.1	99.1	89.9
9	98.3	98.4	100.0	99.1	89.8
10	98.3	98.4	99.9	99.0	89.4
11	97.8	98.4	99.9	99.0	89.2
12	97.9	97.8	99.9	99.0	88.8

指数:平成12年=100

被服及び履物	保健医療	交通・通信	教育	教養娯楽	諸雑費
101.1	100.8	99.7	98.9	100.9	100.4
100.0	100.0	100.0	100.0	100.0	100.0
97.8	100.7	99.1	101.1	97.0	99.8
95.6	99.5	98.5	102.1	94.9	100.0
91.1	99.9	98.5	102.4	93.1	100.1
89.1	99.9	98.5	102.4	92.9	100.1
91.7	99.9	99.0	102.4	93.5	100.3
95.2	104.1	98.9	102.8	93.0	100.3
96.2	104.1	98.8	102.8	93.3	100.3
95.9	104.0	98.5	102.8	93.3	100.2
92.3	104.0	98.7	102.8	94.3	101.4
89.9	103.9	99.0	102.8	96.1	101.6
95.7	103.9	98.3	102.8	94.1	101.8
96.3	103.8	98.3	102.8	93.6	101.7
96.4	103.7	98.2	102.8	92.2	101.7
96.1	103.6	98.2	102.8	92.7	101.7

資料 千葉県 統計課「月間統計資料」

福祉・社会保障

1 福祉施設の措置状況

単位:人

年 度	十余二学園	柏育成園	青和園	朋生園
	(知的障害児通園施設)	(肢体不自由児通園施設)	(知的障害者通所授産施設)	(知的障害者通所授産施設)
平成10年度	28	11	49	48
11	31	15	49	50
12	31	15	47	50
13	30	16	48	51
14	31	15	46	50

資料 障害福祉課

2 身体障害者手帳所持者の状況

単位:人

年 度	総 数	視覚障害	障 害 程 度			
			聴覚・平衡機能障害	音声言語機能障害	肢体不自由	内部障害
平成10年度	5,303	422	432	69	3,040	1,340
11	5,550	431	432	72	3,164	1,451
12	5,795	453	433	80	3,274	1,555
13	6,029	457	449	79	3,403	1,641
14	6,245	481	457	78	3,507	1,722

資料 障害福祉課

3 療育手帳所持者の状況

単位:人

年 度	総 数	障 害 程 度				
		㉠	A - 1	A - 2	B - 1	B - 2
平成10年度	811	111	247	12	267	174
11	840	116	255	13	276	180
12	878	123	275	13	274	193
13	944	134	290	13	291	216
14	988	143	301	11	302	231

資料 障害福祉課

4 精神障害者保健福祉手帳所持者の状況

単位:人

年 度	総 数	障 害 程 度		
		1級	2級	3級
平成14年度	392	92	226	74

注) 法律改正により、平成14年4月より事務取り扱いを県から市へ移管

資料 障害福祉課

5 精神保健福祉事業の状況

年 度	心の健康相談		精神保健福祉相談		
	回数	人数	計	家庭訪問	電話相談
平成14年度	20	42	1,167 (204)	166 (10)	793 (106)

注) 1 法律改正により、平成14年4月より事務取り扱いを県から市へ移管

2 ()内はひきこもり相談件数

6 身体障害者措置状況

単位:人

年 度	総 数	入所更生施設	入所授産施設	療 護 施 設	通所授産施設
平成10年度	85	18	4	28	35
11	89	15	7	29	38
12	87	13	5	29	40
13	86	8	6	32	40
14	91	12	6	33	40

注) 国立施設を含む。

資料 障害福祉課

7 知的障害者措置状況

単位:人

年	総 数	入所更生施設	入所授産施設	通所授産施設	通所更生施設	通勤寮
平成10年度	175	118	11	23	22	1
11	174	119	13	21	21	-
12	265	130	13	100	21	1
13	293	127	12	100	52	2
14	308	141	14	97	54	2

注) 国立施設を含む。

資料 障害福祉課

8 老人入所状況

単位:人

年	総 数	養護老人ホーム	特別養護老人ホーム
平成10年度	361	50	311
11	410	44	366
12	415	43	372
13	431	43	388
14	523	40	483

注) 特別養護老人ホームの平成13年については、柏市内及び近隣市町施設の入所者数 資料 高齢者支援課

9 在宅老人短期入所状況

単位:人

年 度	養護老人ホーム	
	実人員	延日数
平成10年度	25	270
11	39	199
12	14	104
13	8	56
14	9	55

資料 高齢者支援課

年 度	研 修		居宅生活支援事業		
	精神障害者 ホームヘルパー	精神障害者 フォローアップ	居宅介護等(ホムヘル)実利用者	短期入所(ショートステイ) 実利用者	利用期間
平成14年度	20	24	14	1	5日間

資料 障害福祉課

10 保育園の概況

各年4月1日現在

年	園数	保育士数	園児数				
			総数	0~2歳	3歳	4歳	5歳
平成11年	21	269	2,188	737	476	468	507
12	21	275	2,285	808	441	540	496
13	21	279	2,324	799	476	516	533
14	21	279	2,375	847	478	514	536
15	21	342	2,398	846	490	533	529

資料 保育課

11 保育園別園児数

平成15年4月1日現在

保育園	保育士数	園児数						
		総数	0歳	1歳	2歳	3歳	4歳	5歳
総数	342	2,398	114	325	407	490	533	529
桜台	20	132	6	21	23	26	27	29
若葉	15	110	0	15	18	24	25	28
あけぼの	12	79	-	10	16	19	16	18
富勢	18	133	8	20	23	26	26	30
東新宿	17	114	7	15	17	23	28	24
豊四季	10	112	-	-	-	34	43	35
増尾	12	95	-	9	18	20	24	24
豊住	15	118	12	16	18	19	27	26
土南部	16	115	4	14	20	23	30	24
豊四季乳児	22	64	7	28	29	-	-	-
西原	16	117	5	16	18	22	29	27
豊町	21	141	11	18	24	29	29	30
富士見	15	99	5	14	18	20	22	20
酒井根	27	194	8	30	35	39	40	42
名戸ヶ	16	125	12	15	22	24	24	28
田中	11	69	-	3	13	20	18	15
旭町	15	112	3	17	18	23	26	25
東町	14	103	2	16	17	24	20	24
高野台	16	121	9	16	20	25	25	26
高しだ	15	109	6	11	18	24	24	26
松葉	19	136	9	21	22	26	30	28

資料 保育課

12 児童手当支給状況

単位:金額=千円

区分	平成10年度	平成11年度	平成12年度	平成13年度	平成14年度	
被用者分	世帯数	339	417	742	3,008	2,940
	児童数	372	457	813	3,118	3,206
	支給総額	24,195	29,740	46,005	156,615	212,375
非被用者	世帯数	522	676	864	1,254	1,325
	児童数	579	744	956	1,277	1,449
	支給総額	38,320	47,150	59,425	79,950	96,245
計	世帯数	861	1,093	1,606	4,262	4,265
	児童数	951	1,201	1,769	4,395	4,655
	支給総額	62,515	76,890	105,430	236,565	308,620

(特例給付支給状況)

単位:金額=千円

区分	平成10年度	平成11年度	平成12年度	平成13年度	平成14年度
世帯数	2,172	2,299	2,548	7,615	7,747
児童数	2,392	2,521	2,797	8,562	8,808
支給総額	157,290	163,425	180,840	518,280	542,935

資料 児童育成課

13 遺児等に対する養育手当支給状況

単位:金額=千円

区分	平成10年度	平成11年度	平成12年度	平成13年度	平成14年度
世帯数	145	148	142	142	140
児童数	218	216	204	200	191
支給総額	20,556	20,334	19,143	19,453	18,471

資料 児童育成課

14 交通傷害保険の加入及び見舞金支給状況

単位:金額=千円

年度	加入申込者			死傷見舞金	
	総数	大人	小人	支給件数	金額
平成10年度	71,582	44,112	27,470	236	13,150
11	71,453	44,528	26,925	251	10,245
12	72,621	46,269	26,352	255	10,755
13	58,263	39,675	18,588	220	9,335
14	22,729	12,320	10,409	195	7,865

資料 交通施設課

15 募金実施の状況

単位=円

年度	総額	日赤社資	赤い羽根	歳末助け合い	緑の募金
平成10年度	69,627,345	28,907,324	27,911,493	11,882,637	925,891
11	68,870,483	28,103,342	27,684,448	12,215,775	866,918
12	69,115,980	29,278,844	27,048,162	11,924,247	864,727
13	69,168,440	29,547,157	27,070,092	11,756,029	795,162
14	69,111,993	28,737,709	27,604,737	11,974,910	794,637

資料 保健福祉総務課, 公園緑政課, 柏市社会福祉協議会

16 国民年金加入状況

年 度	被 保 険 者		
	総 数(人)	第1号被保険者(人)	第3号被保険者(人)
平成 5 年度	86,571	43,016	43,555
6	88,596	45,242	43,354
7	91,345	48,021	43,324
8	91,769	48,990	42,779
9	94,213	51,969	42,244
10	95,493	53,767	41,726
11	96,643	55,664	40,979
12	95,893	55,846	40,047
13	95,754	56,383	39,371
14	95,904	57,285	38,619

数
免除者数(人)
4,876
5,246
5,588
5,954
5,445
6,728
7,472
9,509
9,837
9,350

資料 国民年金課

17 拠出年金給付状況

年 度	受 給 権 者 数(人)				
	総 数	老 齢	障 害	遺 族	寡 婦
平成 5 年度	16,481	15,332	463	626	60
6	18,227	17,040	505	617	65
7	20,326	19,083	556	618	69
8	22,594	21,310	587	629	68
9	25,067	23,711	645	635	76
10	27,410	26,028	684	623	75
11	30,021	28,507	735	705	74
12	32,796	31,236	793	696	71
13	35,787	34,219	858	637	73
14	38,837	37,212	927	631	67

年 度	支 給 額(千円)				
	総 数	老 齢	障 害	遺 族	寡 婦
平成 5 年度	7,445,622	6,584,220	388,739	444,011	28,652
6	9,032,624	8,091,481	445,039	463,335	32,769
7	10,507,703	9,508,728	489,277	474,304	35,394
8	12,055,669	11,023,906	514,687	482,412	34,664
9	13,745,779	12,650,433	565,875	490,945	38,526
10	15,672,405	14,532,008	607,602	494,314	38,481
11	17,660,301	16,401,638	659,706	561,240	37,717
12	19,688,196	18,385,813	710,812	555,871	35,700
13	21,846,703	20,531,293	765,914	513,643	35,853
14	24,043,048	22,671,313	825,657	514,172	31,906

資料 国民年金課

18 福祉年金給付状況

年 度	受 給 権 者 数(人)			
	総 数	老 齢	障 害	遺 族
平成 5 年度	1,709	886	823	-
6	1,592	734	858	-
7	1,503	620	883	-
8	1,488	552	936	-
9	1,455	459	996	-
10	1,413	372	1,041	-
11	1,375	295	1,080	-
12	1,369	254	1,115	-
13	1,356	203	1,153	-
14	1,350	169	1,181	-

年 度	支 給 額(千円)			
	総 数	老 齢	障 害	遺 族
平成 5 年度	929,225	222,742	706,483	-
6	972,896	195,425	777,471	-
7	959,259	155,428	803,831	-
8	985,807	136,054	849,753	-
9	1,011,772	111,216	900,556	-
10	1,047,658	91,537	956,121	-
11	1,073,208	76,668	996,540	-
12	1,093,512	66,304	1,027,208	-
13	1,112,468	53,957	1,058,511	-
14	1,125,319	43,406	1,081,913	-

資料 国民年金課

19 生活保護の状況

年 度	被保護世帯数	被保護人員	保護率(人口千対)	総 額
平成 5 年度	584	881	2.8	1,232,150
6	638	971	3.0	1,487,285
7	648	965	3.0	1,574,155
8	682	967	3.0	1,593,867
9	720	1,032	3.2	1,694,254
10	806	1,170	3.6	1,903,032
11	858	1,212	3.6	2,170,167
12	899	1,252	3.8	2,271,938
13	939	1,290	3.9	2,437,362
14	1,045	1,434	4.3	2,628,507

注) 介護扶助は平成12年度新設

保 護 費 (千円)					
生活扶助	住宅扶助	教育扶助	介護扶助	医療扶助	そ の 他
406,521	187,298	8,944	-	611,276	18,111
467,996	218,323	8,969	-	777,708	14,289
496,144	238,864	9,291	-	816,666	13,190
521,952	255,115	8,017	-	794,892	13,891
562,410	278,117	7,584	-	827,353	18,790
628,564	305,969	10,826	-	941,043	16,630
677,331	340,371	11,903	-	1,125,524	15,038
707,318	359,016	10,663	17,329	1,158,385	19,227
748,896	374,685	10,542	27,894	1,260,116	15,229
820,910	415,567	11,335	37,675	1,328,686	14,334

資料 生活支援課

20 国民健康保険加入状況及び保険料調定額

年 度	人 口		国民健康保険		資格取得者数	
	世 帯	人 数	世 帯	被保険者	世 帯	被保険者
平成 5 年度	109,226	316,853	35,444	74,692	6,149	12,249
6	110,865	318,177	37,249	77,229	6,776	13,322
7	111,123	317,210	39,109	79,826	7,043	13,851
8	113,061	319,118	40,732	82,111	7,212	14,031
9	114,658	320,307	43,216	85,908	8,093	15,609
10	116,780	322,278	45,891	90,567	8,565	16,769
11	119,108	324,221	48,590	95,274	8,624	16,733
12	121,480	327,534	51,121	99,448	8,979	17,346
13	124,152	329,376	53,920	103,996	9,625	18,220
14	126,538	331,568	56,505	108,640	9,596	18,714

資格喪失者数		加入率(%)		保険料調定額(千円)
世 帯	被保険者	世 帯	被保険者	
4,715	10,685	32.45	23.57	5,225,911
4,971	10,785	33.60	24.27	5,393,340
5,183	11,254	35.19	25.17	5,567,964
5,589	11,746	36.03	25.73	5,999,440
5,609	11,812	37.69	26.82	6,251,210
5,890	12,110	39.30	28.10	6,551,366
5,925	12,026	40.79	29.39	6,734,074
6,448	13,172	42.08	30.36	7,811,172
6,826	13,672	43.43	31.57	8,506,981
7,011	14,070	44.65	32.77	8,837,442

資料 保険課

21 国民健康保険給付状況

年 度	総 額	療 養 諸 費 (10 割 分)			
		療養の給付等		療養費等	
		診 療 費	薬剤支給	診 療 費	そ の 他
平成 5 年度	8,765,100	8,169,076	418,146	1,118	176,760
6	9,534,283	8,613,459	731,506	1,113	188,205
7	10,469,911	9,612,319	659,625	1,754	196,213
8	10,950,298	10,033,524	705,409	2,206	209,159
9	11,232,538	10,181,520	846,560	1,831	202,627
10	12,254,557	11,049,173	990,250	3,072	212,062
11	13,116,092	11,697,109	1,191,038	9,952	217,993
12	13,894,578	12,028,161	1,638,246	3,349	224,822
13	14,590,487	12,412,405	1,936,271	6,229	235,582
14	13,664,465	11,563,860	1,857,051	6,165	237,389

注) 1 療養諸費は、平成6年10月以降食事療養費含む。ただし老人医療費を除く。
2 平成6年10月1日法律改正により、助産費から出産育児一時金に制度変更

そ の 他 の 保 険 給 付 金					
総 額	高額療養費	助 産 費	葬 祭 費	育児手当金	出産育児一時金
736,593	561,757	99,180	72,400	3,256	-
813,410	606,970	62,400	77,800	2,040	64,200
851,790	636,342	240	76,900	8	138,300
935,199	714,599	-	86,500	-	134,100
915,226	675,926	-	96,500	-	142,800
1,016,373	765,073	-	105,800	-	145,500
1,120,102	850,702	-	112,800	-	156,600
1,125,449	880,349	-	102,000	-	143,100
1,242,105	960,405	-	109,200	-	172,500
1,223,272	943,072	-	121,500	-	158,700

資料 保険課「年報」

22 介護保険被保険者の状況

単位:人

年 度	第 1 号 被 保 険 者 数					資 格 取 得 者 数	資 格 喪 失 者 数	増 減
	総 数	65歳～74歳	75歳以上	外国人 被 保 険 者 数 (再)	住 所 地 特 例 被 保 険 者			
平成11年度	38,439	25,026	13,413	83	102	-	-	-
12	41,171	26,736	14,435	84	95	4,484	1,752	2,732
13	43,912	28,383	15,529	93	79	4,615	1,874	2,741
14	46,608	30,100	16,508	95	73	4,710	2,014	2,696

注)平成11年度は、平成12年4月1日現在

資料 介護保険課

23 介護保険認定審査の状況

単位:回,件

年 度	認定審査会 開催回数	要 介 護 等 認 定 件 数							
		総 数	要 支 援	要 介 護 1	要 介 護 2	要 介 護 3	要 介 護 4	要 介 護 5	非 該 当
平成11年度	92	3,057	310	643	584	450	595	409	66
12	148	5,183	530	1,360	1,093	785	741	623	51
13	220	7,646	729	2,127	1,672	1,175	1,044	848	51
14	235	8,203	1,025	2,466	1,636	1,075	983	933	85

注)平成11年度は、平成11年10月1日から平成12年3月31日まで。

資料 介護保険課

24 介護保険要介護認定者の状況

単位:人

年 度	要 介 護 認 定 者 数						
	総 数	要 支 援	要 介 護 1	要 介 護 2	要 介 護 3	要 介 護 4	要 介 護 5
平成11年度	2,805	292	613	561	419	552	368
12	3,842	371	1,013	832	592	582	452
13	4,694	416	1,378	995	716	623	566
14	5,508	656	1,749	1,081	720	643	659

注)平成11年度は、平成12年4月1日現在

資料 介護保険課

25 介護保険介護給付費の状況

単位:千円

年 度	総 額	介護サービス 等諸費	支援サービス 等諸費	高額サービス 等諸費	その他諸費
平成12年度	4,297,212	4,181,117	94,308	14,146	7,641
13	5,693,661	5,562,058	97,121	22,461	12,021
14	6,513,810	6,344,612	124,848	29,750	14,600

資料 介護保険課

26 介護保険第1号被保険者保険料の状況(調定額)

単位:千円

年 度	総 額	現 年 度 分		滞納繰越分
		特別徴収	普通徴収	普通徴収
平成12年度	353,333	274,193	79,140	-
13	1,119,033	856,155	259,038	3,840
14	1,579,691	1,198,419	365,974	15,298

資料 介護保険課

金 融

1 金融機関数

年 度	総 数	銀 行	第二地銀	信用金庫	信用組合	郵便局	農 協
平成10年度	76	23	11	7	3	26	6
11	74	22	11	6	3	26	6
12	72	22	10	4	3	27	6
13	68	20	9	4	2	27	6
14	68	20	9	4	1	27	7

資料 財務省関東財務局千葉財務事務所

2 金融機関の預金及び貸出額

単位:百万円

年 度	総 額		銀行・信託銀行		第二地銀・信用金庫	
	預金残高	貸出残高	預金残高	貸出残高	預金残高	貸出残高
平成10年度	1,388,569	933,400	1,170,527	743,071	218,042	190,329
11	1,461,409	894,097	1,231,850	709,409	229,559	184,688
12	1,589,371	919,501	1,364,493	747,194	224,878	172,307
13	1,700,855	901,898	1,471,928	736,643	228,927	165,255
14	1,751,523	907,849	1,518,381	746,674	233,142	161,175

注) 信用組合の朝銀千葉信用組合, 郵便局, 農協は含まない。 資料 財務省関東財務局千葉財務事務所

3 中小企業融資状況

単位:千円

年 度	総 数		運 転 資 金		設 備 資 金	
	件 数	金 額	件 数	金 額	件 数	金 額
平成 5 年度	187	1,645,170	100	878,300	87	766,870
6	151	1,138,470	81	531,600	70	606,870
7	92	441,600	40	201,000	52	240,600
8	164	900,280	108	572,130	56	328,150
9	160	957,980	114	709,500	46	248,480
10	328	2,934,760	237	2,185,200	91	749,560
11	219	1,559,190	156	1,069,050	63	490,140
12	166	1,166,050	115	848,200	51	317,850
13	104	711,750	76	479,650	28	232,100
14	99	658,650	76	537,100	23	121,550

注) 特別小口資金については,それぞれ用途に応じて運転資金,設備資金に組み入れている。資料 商工課

保健・衛生

1 医療機関施設数

年 度	病 院				一 般 診 療 所			歯 科 診 療 所		
	総 数	精 神	結 核	一 般	総 数	有 床	無 床	総 数	有 床	無 床
平成10年度	13	1	-	12	196	24	172	168	-	168
11	14	1	-	13	200	22	178	164	-	164
12	14	1	-	13	207	22	185	170	-	170
13	14	1	-	13	208	20	188	172	-	172
14	14	1	-	13	209	20	189	173	-	173

注) 一般診療所に総合診療所を含む。

資料 柏保健所

2 医療機関病床数

年 度	病床総数	一般診療所	病 院				
			総 数	精 神	結 核	伝 染	一 般
平成10年度	3,618	235	3,383	824	6	30	2,523
11	3,751	223	3,528	968	6	-	2,554
12	3,748	220	3,528	968	6	-	2,554
13	3,642	195	3,447	968	6	-	2,473
14	3,249	195	3,054	968	6	-	2,080

資料 柏保健所

5 予防接種実施状況

年 度	接種者総数	ポリオ	ツベルクリン	B C G	風しん
平成10年度	52,048	5,951	11,646 (3,148)	6,307 (3,036)	3,067
11	54,535	5,943	11,663 (3,132)	6,304 (3,096)	3,473
12	52,506	4,763	11,462 (3,001)	5,922 (2,927)	3,605
13	53,701	6,350	11,212 (2,976)	5,426 (2,920)	3,396
14	50,214	5,471	10,502 (2,896)	4,792 (2,837)	3,528

注) ツベルクリン, B C Gの()内は乳幼児(0~3歳)のものの再掲

6 健康診査実施状況

がん検診

年 度	検診受診者数	胃 がん				
		精 密 検 査 結 果				
		計	胃 がん	そ の 他	異常なし	未把握
平成10年度	12,239	1,095	15	877	203	...
11	12,547	1,148	27	945	176	...
12	12,329	990	19	820	151	...
13	12,741	1,153	33	1,003	117	...
14	13,086	993	21	661	300	11

注) 精密検査結果のがんの人数は, 疑いを含む。

3 環境衛生関係施設数

年 度	旅 館 等	興 行 場	公衆浴場	理 容 所	美 容 所	ク-ンヅ'所	浄化槽	動物収容施設
平成10年度	47	13	29	213	351	315	28,340	4
11	46	13	31	214	353	305	28,765	4
12	46	13	28	215	371	307	29,050	5
13	42	13	28	222	362	313	29,338	8
14	42	13	30	227	380	278	29,547	8

資料 柏保健所, 東葛飾支庁

4 狂犬病予防状況

単位:頭

年 度	登録原簿保有数	新規登録数	予防注射延頭数	咬傷犬発生数
平成10年度	12,611	1,179	10,293	17
11	12,922	1,116	10,385	22
12	13,175	1,288	10,449	13
13	13,572	1,285	10,476	14
14	13,969	1,341	10,644	18

注) 登録数には, 交換交付を含む。

資料 保健福祉総務課, 柏保健所

単位:人

三種混合 期	三種混合	二種混合	麻しん	日本脳炎
1,252	11,858	25	2,758	9,184
1,265	12,575	16	3,094	10,202
1,594	12,021	22	2,975	10,142
1,553	12,201	20	3,193	10,350
1,350	11,579	13	2,916	10,063

資料 健康推進課, 学校保健課

単位:人

検診受診者数	大 腸 がん				
	精 密 検 査 結 果				
	計	大腸がん	そ の 他	異常なし	未把握
13,304	380	18	218	144	...
13,679	559	28	331	200	...
13,429	575	32	377	166	...
13,957	677	47	450	180	...
14,308	527	32	274	208	13

資料 健康推進課

6 健康診査実施状況(続)

がん検診(続)

年 度	検診受診者数	子 宮 がん 検 査 結 果					未把握
		計	子宮がん	その他	異常なし	未把握	
平成10年度	12,280	58	2	35	21	...	
11	14,136	63	10	39	14	...	
12	13,396	50	26	13	11	...	
13	14,382	49	21	24	4	...	
14	14,804	59	21	31	7	0	

注) 精密検査結果のがんの人数は、疑いを含む。

単位:人

検診受診者数	乳 がん 検 査 結 果					未把握
	計	乳がん	その他	異常なし	未把握	
12,260	1,198	20	371	807	...	
14,673	1,398	19	387	992	...	
13,705	1,252	35	795	422	...	
14,684	1,399	23	271	1,105	...	
15,281	1,149	18	309	822	0	

資料 健康推進課

結核・肺がん検診

単位:人

年 度	検診受診者数	精 密 検 査 結 果					未把握
		計	肺がん	結核	その他	異常なし	
平成10年度	11,787	343	5	3	164	171	...
11	14,195	570	8	5	340	217	...
12	12,895	567	17	4	339	207	...
13	13,526	464	21	1	263	179	...
14	13,868	163	10	4	18	125	6

注) 精密検査結果のがんの人数は、疑いを含む。

資料 健康推進課

基本健康診査

単位:人

年 度	健診受診者数	健 診 結 果			要医療
		異常なし	要指導	要医療	
平成10年度	21,378 (6)	4,918 (0)	10,896 (2)	5,564 (4)	
11	24,985 (2)	5,405 (0)	12,660 (1)	6,920 (1)	
12	24,986 (3)	4,951 (1)	12,450 (1)	7,585 (1)	
13	26,652 (1)	5,279 (0)	13,507 (1)	7,866 (0)	
14	28,065 (4)	5,368 (1)	14,155 (1)	8,542 (2)	

注) ()は再掲で、訪問健康診査受診者数

資料 健康推進課

3歳児健康診査

年 度	対象者数	健診受診者数	診 察 内 容			
			尿検査者数	小児科診察者数	耳鼻科診察者数	眼科診察者数
平成10年度	3,019	2,621	2,585	448	1,309	755
11	3,076	2,621	2,576	374	1,163	715
12	3,041	2,599	2,552	343	1,124	656
13	3,078	2,679	2,631	362	916	678
14	3,107	2,704	2,654	368	886	657

1歳6か月児健康診査

単位:人

年 度	対象者数	健診受診者数	指 導 内 容			
			要精検者数	保健・歯科指導	栄養指導	発達相談
平成10年度	2,896	2,760	24	2,760	639	323
11	3,116	2,889	28	2,889	561	154
12	3,066	2,791	23	2,790	594	192
13	3,057	2,830	21	2,830	544	191
14	3,112	2,907	16	2,907	649	183

資料 健康推進課

8 資源回収の状況

年 度	回 収			
	古 紙	古 布	ペットボトル	ビ ン
平成10年度	18,637,567 (66.4)	1,399,690 (5.0)	483,561 (1.7)	3,992,600 (14.2)
11	18,807,329 (66.5)	1,462,300 (5.2)	588,798 (2.1)	3,891,480 (13.8)
12	18,994,021 (66.4)	1,619,205 (5.7)	683,927 (2.4)	3,774,590 (13.2)
13	18,793,160 (66.9)	1,762,805 (6.3)	700,440 (2.5)	3,071,536 (10.9)
14	18,598,140 (66.5)	1,505,500 (5.4)	805,620 (2.9)	2,915,886 (10.4)

注) 13年度以降、品目別数値は施設からの搬出量

7 献血事業実施状況

単位:人

年 度	献 血 者 数			
	総 数	200ml	400ml	成分献血
平成10年度	23,508	6,301	6,433	10,774
11	25,691	6,480	7,453	11,758
12	22,887	5,232	6,630	11,025
13	26,033	5,288	8,506	12,239
14	22,137	3,349	5,957	12,831

資料 健康推進課

量			買上金(円)	報償金(円)
金 属	そ の 他	合 計		
3,558,590 (12.7)	-	28,072,008 (100.0)	16,808,978	83,470,434
3,522,760 (12.4)	-	28,272,667 (100.0)	16,978,527	84,066,252
3,521,750 (12.3)	-	28,593,493 (100.0)	17,263,831	85,008,750
2,714,870 (9.7)	1,030,426 (3.7)	28,073,237 (100.0)	...	100,086,682
3,019,880 (10.8)	1,104,124 (4.0)	27,949,150 (100.0)	...	91,432,661

資料 クリーン推進課

9 し尿処理状況

単位：人，k l

年度・月	収集人口	総量	収集処理量	
			し尿	浄化槽泥
平成10年度	10,984	44,251	9,405	34,846
11	9,563	39,854	8,302	31,552
12	8,742	36,706	7,586	29,120
13	8,060	34,694	7,185	27,509
平成14年度	6,960	32,188	6,597	25,591
4月	...	2,913	601	2,312
5月	...	2,912	635	2,277
6月	...	2,736	504	2,232
7月	...	3,069	609	2,460
8月	...	2,504	511	1,993
9月	...	2,517	493	2,024
10月	...	2,654	583	2,071
11月	...	2,699	541	2,158
12月	...	2,907	578	2,329
1月	...	2,284	494	1,790
2月	...	2,506	506	2,000
3月	...	2,487	542	1,945

注) 総量，収集処理量の表示単位未満は四捨五入してある。

資料 環境サービス事務所

10 ごみ処理状況

単位：t

年度・月	総量	収集搬入別区分		分別区分		
		市収集量	直接搬入量	可燃ごみ	不燃・粗大ごみ	プラスチックごみ
平成10年度	93,328	60,884	32,444	79,813	5,889	7,626
11	94,821	61,716	33,105	81,226	6,085	7,510
12	95,945	62,240	33,705	81,603	6,733	7,609
13	95,236	62,464	32,772	80,721	5,868	8,647
平成14年度	95,880	51,515	32,660	66,564	6,083	7,175
4月	8,650	5,756	2,894	7,324	599	727
5月	8,552	5,787	2,765	7,155	545	852
6月	7,585	4,936	2,649	6,429	465	691
7月	8,795	5,801	2,994	7,497	465	833
8月	8,200	5,363	2,837	7,003	525	672
9月	7,935	5,138	2,797	6,772	489	674
10月	8,439	5,529	2,910	7,092	525	822
11月	7,526	4,904	2,622	6,374	504	648
12月	8,506	5,624	2,882	7,097	631	778
1月	7,664	5,133	2,531	6,459	428	777
2月	6,513	4,265	2,248	5,482	418	613
3月	7,515	4,822	2,693	6,359	489	667

11 大気汚染物質，水質(河川・沼)測定地点図

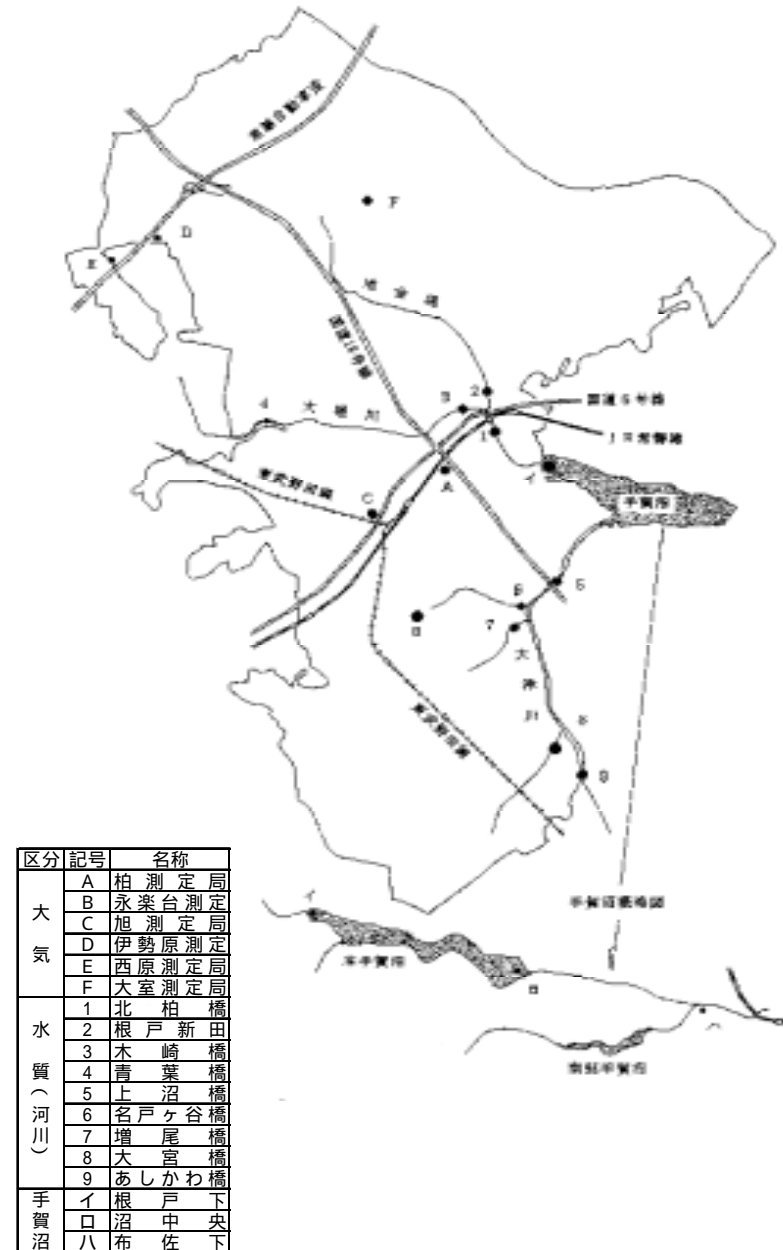

12 手賀沼水質の年平均値の経年変化

年 度	根戸下			沼中央		
	COD	T-N	T-P	COD	T-N	T-P
平成10年度	16.0	5.8	0.44	19.0	4.0	0.32
11	14.0	4.5	0.41	18.0	3.7	0.37
12	9.5	3.7	0.25	14.0	3.2	0.26
13	8.4	3.5	0.23	11.0	3.2	0.23
14	6.2	3.0	0.17	8.2	2.8	0.20

注) 1 COD = 化学的酸素要求量, T-N = 総窒素, T-P = 総リン
 2 千葉県公共用水域水質測定結果から抜粋

単位: mg/l

布佐下		
COD	T-N	T-P
16.0	3.4	0.21
16.0	3.2	0.25
13.0	3.2	0.23
11.0	3.5	0.19
9.2	2.8	0.19

資料 環境保全課

13 大堀川(河川D類型)の水質測定結果の年平均値の経年変化

年 度	北 柏 橋					根 戸 新 田				
	pH		BOD	S S	D O	pH		BOD	S S	D O
	最小	最大				最小	最大			
平成10年度	7.0	8.1	9.0	13.0	5.8	7.8	7.8	12.0	6.0	9.6
11	7.2	7.9	9.9	8.0	6.4	7.7	9.1	10.8	9.0	9.6
12	7.2	7.6	7.9	9.0	6.3	7.4	9.2	5.6	4.0	11.0
13	6.9	8.0	8.6	11.0	6.7	7.7	7.8	9.0	12.0	8.3
14	6.8	8.4	8.7	8.0	7.1	7.6	8.7	6.9	4.0	12.4
基 準	6.0~8.5		8以下	100以下	2以上	-	-	-	-	-

注) pH = 水素イオン濃度, BOD = 生物化学的酸素要求量, SS = 浮遊物質量, DO = 溶存酸素量

単位: pH = なし, その他 = mg/l

木 崎 橋					青 葉 橋				
pH		BOD	S S	D O	pH		BOD	S S	D O
最小	最大				最小	最大			
7.6	7.6	14.0	20.0	6.4	7.1	7.7	16.0	24.0	4.4
7.4	7.6	6.9	5.0	8.0	7.3	7.4	14.5	13.0	5.0
7.3	7.5	5.5	5.0	8.1	7.1	7.5	11.0	8.0	5.9
7.6	7.9	4.5	12.0	11.2	7.3	7.9	11.0	10.0	7.3
7.4	7.5	4.7	10.5	9.5	7.4	7.5	5.0	7.5	10.2
6.0~8.5		8以下	100以下	2以上	6.0~8.5		8以下	100以下	2以上

資料 環境保全課

14 大津川(河川C類型)の水質測定結果の年平均値の経年変化

年 度	上 沼 橋					名 戸 ケ 谷 橋					増	
	pH		BOD	S S	D O	pH		BOD	S S	D O	pH	
	最小	最大				最小	最大				最小	最大
平成10年度	7.4	7.7	7.5	8.0	4.7	-	-	-	-	-	7.7	8.1
11	7.3	7.9	8.0	8.0	5.1	-	-	-	-	-	7.7	7.7
12	7.4	7.9	7.7	10.0	5.9	-	-	-	-	-	7.5	8.6
13	7.3	7.9	11.0	8.0	5.9	-	-	-	-	-	7.7	8.3
14	7.5	8.4	12.0	8.4	7.0	-	-	-	-	-	7.8	8.2
基 準	6.5~8.5		5以下	50以下	5以上	-	-	-	-	-	-	-

注) 1 上沼橋地点は、千葉県公共用水域水質測定結果から抜粋
 2 pH = 水素イオン濃度, BOD = 生物化学的酸素要求量, SS = 浮遊物質量, DO = 溶存酸素量
 3 名戸ヶ谷橋は、平成9年度以降は測定をしていない。
 4 大宮橋は、平成12年度は架け替え工事実施のため、検査は上流の橋にて実施

単位: pH = なし, その他 = mg/l

尾 橋			大 宮 橋				あ し か わ 橋					
BOD	S S	D O	pH		BOD	S S	D O	pH		BOD	S S	D O
			最小	最大				最小	最大			
11.0	10.0	7.6	7.3	7.4	30.0	28.0	1.8	7.4	7.9	11.0	10.0	7.6
11.0	17.0	8.9	7.3	7.3	36.0	29.0	1.6	7.4	7.8	9.3	13.0	5.9
7.6	11.0	11.5	7.1	7.2	41.0	54.0	1.8	7.3	7.5	11.0	12.0	5.8
8.5	4.0	9.1	7.5	7.6	14.0	10.0	6.1	7.5	8.0	7.4	10.0	5.8
5.6	9.5	12.2	7.4	8.2	6.6	9.0	10.1	7.3	7.4	7.5	9.5	6.0
-	-	-	-	-	-	-	-	6.5~8.5		5以下	50以下	5以上

資料 環境保全課

15 大気汚染物質測定結果の年平均値の経年変化

年 度	二 酸 化 窒 素						二酸化硫黄	
	A	B	C	D	E	F	A	B
	相	永楽台	旭	伊勢原	西 原	大 室	相	永楽台
平成10年度	0.027	0.022	0.037	0.024	0.026	0.020	0.006	0.004
11	0.026	0.021	0.037	0.022	0.025	0.020	0.006	0.005
12	0.026	0.021	0.037	0.023	0.027	0.019	0.007	0.005
13	0.026	0.021	0.038	0.023	0.027	0.019	0.007	0.005
14	0.024	0.020	0.036	0.023	0.026	0.018	0.006	0.005

注) 1 光化学オキシダントについては、昼間(5時~20時)の1時間値の最高値の年平均
 2 A~Fの記号は測定地点を示す。

単位：浮遊粒子状物質 = mg/m³ その他 = ppm

浮 遊 粒 子 状 物 質					光化学オキシダント			一酸化炭素	
A	B	D	E	F	A	B	F	A	C
相	永楽台	伊勢原	西 原	大 室	相	永楽台	大 室	相	旭
0.047	0.046	0.048	0.059	0.052	0.034	0.032	0.034	-	1.1
0.038	0.037	0.039	0.049	0.046	0.047	0.035	0.039	-	1.0
0.044	0.045	0.041	0.052	0.046	0.026	0.031	0.023	-	0.9
0.045	0.043	0.039	0.048	0.043	0.027	0.033	0.024	-	0.9
0.038	0.039	0.034	0.041	0.036	0.047	0.054	0.040	-	0.8

資料 環境保全課

16 公害苦情の種類別発生件数及び処理件数

年 度	総 数		騒 音		振 動		大気汚染	
	発 生	解 決	発 生	解 決	発 生	解 決	発 生	解 決
平成10年度	200	169	22	19	2	1	144	119
11	132	111	24	21	4	3	78	65
12	110	101	20	19	3	2	59	55
13	214	211	41	41	8	8	119	116
14	224	220	38	37	11	11	134	132

単位：件

土壌汚染		悪 臭		水質汚濁		地盤沈下		そ の 他	
発 生	解 決	発 生	解 決	発 生	解 決	発 生	解 決	発 生	解 決
-	-	12	11	6	5	-	-	14	14
-	-	14	11	3	3	-	-	9	8
-	-	12	10	3	3	-	-	13	12
3	3	20	20	3	3	-	-	20	20
-	-	26	25	3	3	-	-	12	12

資料 環境保全課

教育 · 文化

1 小学校児童数及び教職員数の推移

年	学校数	学級数	児童数								
			総数	男	女	1年		2年		3年	
						男	女	男	女	男	女
平成6年	33	667	22,032	11,203	10,829	1,703	1,602	1,686	1,649	1,736	1,770
7	33	638	20,978	10,679	10,299	1,574	1,503	1,701	1,600	1,677	1,665
8	33	613	19,926	10,146	9,780	1,540	1,371	1,558	1,528	1,699	1,607
9	33	583	18,968	9,649	9,319	1,419	1,410	1,550	1,379	1,573	1,519
10	33	572	18,648	9,551	9,097	1,542	1,506	1,439	1,425	1,569	1,375
11	33	569	18,224	9,418	8,806	1,531	1,357	1,562	1,498	1,457	1,413
12	33	560	17,953	9,268	8,685	1,532	1,450	1,532	1,366	1,575	1,509
13	33	561	17,921	9,261	8,660	1,574	1,515	1,530	1,454	1,533	1,374
14	33	569	17,988	9,229	8,759	1,565	1,504	1,561	1,504	1,531	1,454
15	33	575	18,113	9,289	8,824	1,529	1,495	1,564	1,489	1,576	1,522

各年5月1日現在

数						教員数			職員数		
4年		5年		6年		総数	男	女	総数	男	女
男	女	男	女	男	女						
1,941	1,869	2,068	1,952	2,069	1,987	878	300	578	252	10	242
1,733	1,734	1,953	1,868	2,041	1,929	851	281	570	245	12	233
1,674	1,655	1,726	1,755	1,949	1,864	827	264	563	242	13	229
1,698	1,611	1,694	1,640	1,715	1,760	799	252	547	247	12	235
1,587	1,537	1,705	1,600	1,709	1,654	793	246	547	234	10	224
1,564	1,394	1,579	1,545	1,725	1,599	782	249	533	226	8	218
1,469	1,425	1,581	1,388	1,579	1,547	770	248	522	218	9	209
1,574	1,491	1,478	1,436	1,572	1,390	773	253	520	216	7	209
1,521	1,373	1,575	1,482	1,476	1,442	778	256	522	208	7	201
1,528	1,468	1,522	1,357	1,570	1,493	798	272	526	196	7	189

資料 学校基本調査結果報告書

2 中学校生徒数及び教職員数の推移

年	学校数	学級数	生徒数				
			総数	男	女	1年	
						男	女
平成6年	16	324	11,606	6,097	5,509	1,933	1,767
7	16	313	11,155	5,800	5,355	1,883	1,797
8	16	305	10,904	5,639	5,265	1,835	1,723
9	16	297	10,676	5,487	5,189	1,790	1,672
10	16	289	10,164	5,193	4,971	1,576	1,574
11	17	277	9,878	5,029	4,849	1,644	1,582
12	17	270	9,598	4,903	4,695	1,664	1,537
13	17	270	9,467	4,869	4,598	1,544	1,466
14	18	266	9,210	4,807	4,403	1,585	1,378
15	18	259	8,880	4,620	4,260	1,477	1,400

各年5月1日現在

数				教員数			職員数		
2年		3年		総数	男	女	総数	男	女
男	女	男	女						
1,984	1,800	2,180	1,942	552	333	219	45	17	28
1,928	1,760	1,989	1,798	544	329	215	44	18	26
1,865	1,782	1,939	1,760	533	320	213	47	18	29
1,822	1,725	1,875	1,792	528	319	209	44	19	25
1,784	1,669	1,833	1,728	511	308	203	45	19	26
1,584	1,574	1,801	1,693	502	299	203	48	20	28
1,646	1,579	1,593	1,579	496	301	195	51	18	33
1,667	1,551	1,658	1,581	493	300	193	51	16	35
1,551	1,473	1,671	1,552	498	297	201	53	14	39
1,589	1,383	1,554	1,477	493	299	194	49	12	37

資料 学校基本調査結果報告書

3 公・私立高等学校の生徒数・教員数・職員数の推移

年	公立				
	学校数	生徒数	教員本務者数	教員兼務者数	職員数
平成6年	8	9,300	500	27	73
7	8	8,907	503	26	75
8	8	8,422	499	22	74
9	8	8,125	494	22	73
10	8	7,933	487	21	70
11	8	7,943	481	45	70
12	8	7,939	473	45	69
13	8	7,758	465	47	66
14	8	7,610	455	50	65
15	8	7,469	450	42	65

各年5月1日現在

私立				
学校数	生徒数	教員本務者数	教員兼務者数	職員数
4	3,793	170	81	38
4	3,656	177	75	40
4	3,563	178	72	34
4	3,326	179	68	34
4	3,647	168	87	32
4	3,535	162	95	33
4	3,489	161	110	31
4	3,466	166	102	31
4	3,524	160	110	28
4	3,565	162	118	27

資料 学校基本調査結果報告書

4 公・私立幼稚園の状況

年	幼稚園数	学級数	教員数	在園者数	3 歳	4 歳
平成6年	28	233	303	6,776	1,281	2,671
7	28	236	304	6,542	1,320	2,556
8	28	235	305	6,608	1,368	2,651
9	28	237	303	6,628	1,424	2,496
10	28	235	306	6,636	1,580	2,539
11	28	240	310	6,732	1,488	2,660
12	28	240	314	6,811	1,500	2,611
13	28	241	319	6,774	1,590	2,553
14	28	240	328	6,902	1,719	2,609
15	28	243	330	7,053	1,809	2,626

注) 園舎面積・敷地面積については私立幼稚園のみ。

各年5月1日現在

5 歳	修了者数	園舎面積(m ²)	敷地面積(m ²)	1学級当り 在園者数	教員1人当り 在園者数
2,824	3,069	32,253	85,294	29.1	22.4
2,666	2,798	32,180	85,294	27.7	21.5
2,589	2,637	32,241	85,047	28.1	21.7
2,708	2,587	32,374	85,047	28.0	21.9
2,517	2,674	32,340	85,047	28.2	21.7
2,584	2,532	32,925	86,926	28.1	21.7
2,700	2,596	32,925	90,445	28.4	21.7
2,631	2,696	33,846	93,138	28.1	21.2
2,574	2,617	33,941	92,872	28.8	21.0
2,618	2,583	34,082	94,471	29.0	21.4

資料 学校基本調査結果報告書

5 専修・各種学校の状況

年	学校数	学科・課程数	在学者数	入学者数
平成6年	7	11	1,415	1,252
7	6	8	1,474	1,267
8	7	11	1,398	1,178
9	7	7	1,405	1,070
10	7	9	1,360	1,048
11	7	9	1,381	1,109
12	6	7	1,442	1,163
13	6	7	1,470	1,163
14	6	7	1,607	1,306
15	5	7	1,619	1,297

各年5月1日現在

修了者数	教員数	職員数	建物面積(m ²)	敷地面積(m ²)
1,371	36	36	14,191	10,066
1,187	38	35	14,191	10,066
1,229	50	39	15,308	10,414
1,018	50	40	15,308	10,414
1,068	51	40	15,698	10,414
1,043	65	54	15,604	10,414
1,081	55	30	14,481	8,803
1,101	57	28	14,481	8,803
1,099	58	27	14,481	8,803
1,245	62	29	14,226	8,003

資料 学校基本調査結果報告書

6 卒業後の進路状況(高等学校)

年	卒業者総数			大学等進学者(A)		専修学校等進学者(B)	
	計	男	女	男	女	男	女
平成6年	4,222	2,517	1,705	753	929	1,329	520
7	4,346	2,558	1,788	773	955	1,375	598
8	4,366	2,454	1,912	832	1,055	1,198	594
9	4,033	2,270	1,763	767	1,005	1,111	503
10	3,784	2,078	1,706	869	979	905	515
11	3,713	2,140	1,573	928	914	875	467
12	3,709	1,997	1,712	997	966	743	530
13	3,748	1,947	1,801	1,035	1,007	634	551
14	3,621	1,861	1,760	1,003	1,022	598	538
15	3,670	1,950	1,720	1,080	931	656	555

各年5月1日現在

就職者		(A),(B)のうち 就職者(再掲)	左記以外の者		死亡・不詳	大学等 進学率(%)	就職率(%)
男	女		男	女			
247	154	-	187	102	1	39.8	9.5
204	124	5	206	111	-	39.8	7.7
191	144	4	230	119	3	43.2	7.8
188	133	4	204	122	-	43.9	8.1
137	87	3	167	125	-	48.8	6.0
115	79	7	222	113	-	49.6	5.4
97	88	5	160	128	-	52.9	5.1
97	75	3	179	167	3	54.5	4.7
81	66	-	179	134	-	55.9	4.1
72	77	17	142	157	-	54.8	4.5

資料 学校基本調査結果報告書

7 児童・生徒の男女別体位平均値

区分	小学校						中学校			
	6歳	7歳	8歳	9歳	10歳	11歳	12歳	13歳	14歳	
平成5年度	柏市	116.8	122.4	128.0	133.5	138.8	144.9	151.8	159.2	165.1
	全国	116.8	122.5	128.1	133.3	138.8	144.7	151.8	159.4	165.0
平成10年度	柏市	116.6	122.5	128.3	133.7	138.9	145.3	152.4	159.7	165.3
	全国	116.8	122.5	128.2	133.6	139.1	145.3	152.7	159.9	165.3
平成15年度	柏市	116.8	122.5	128.2	133.7	138.9	144.9	152.6	160.0	165.7
	全国	116.7	122.5	128.2	133.7	139.0	145.2	152.6	160.0	165.4

資料 学校保健課

区分	小学校						中学校			
	6歳	7歳	8歳	9歳	10歳	11歳	12歳	13歳	14歳	
平成5年度	柏市	115.9	121.6	127.6	133.1	139.8	146.3	151.8	155.0	156.8
	全国	116.0	121.7	127.4	133.3	139.9	146.5	151.7	155.0	156.7
平成10年度	柏市	115.8	121.6	127.7	133.8	140.7	146.9	152.0	155.3	157.1
	全国	115.9	121.7	127.5	133.5	140.4	147.0	152.1	155.3	156.8
平成15年度	柏市	115.8	121.8	127.4	133.0	140.2	146.6	152.4	155.4	157.1
	全国	115.8	121.6	127.4	133.5	140.2	147.1	152.1	155.1	156.7

資料 学校保健課

区分	小学校						中学校			
	6歳	7歳	8歳	9歳	10歳	11歳	12歳	13歳	14歳	
平成5年度	柏市	21.6	24.2	27.2	30.9	34.4	38.6	43.6	48.9	54.4
	全国	21.7	24.3	27.4	30.6	34.3	38.4	44.0	49.3	54.7
平成10年度	柏市	21.7	24.2	27.8	31.2	34.6	39.2	44.4	49.5	54.6
	全国	21.7	24.4	27.7	31.3	35.0	39.4	44.9	50.2	55.2
平成15年度	柏市	21.6	24.2	27.5	31.1	34.8	39.0	43.9	49.7	55.2
	全国	21.7	24.4	27.8	31.3	34.9	39.4	45.1	50.3	55.4

資料 学校保健課

区分	小学校						中学校			
	6歳	7歳	8歳	9歳	10歳	11歳	12歳	13歳	14歳	
平成5年度	柏市	21.2	23.6	26.9	30.0	34.0	38.9	44.2	47.2	50.2
	全国	21.2	23.8	26.8	30.2	34.4	39.4	44.2	47.9	50.4
平成10年度	柏市	21.1	23.6	26.7	30.5	34.8	39.7	44.3	47.9	50.5
	全国	21.3	23.8	27.0	30.6	35.0	40.1	44.9	48.3	50.6
平成15年度	柏市	21.3	23.6	26.7	30.1	34.5	39.1	44.2	47.4	50.7
	全国	21.2	23.8	26.9	30.5	34.7	40.0	44.8	48.1	50.9

資料 学校保健課

区分	小学校						中学校			
	6歳	7歳	8歳	9歳	10歳	11歳	12歳	13歳	14歳	
平成5年度	柏市	64.9	67.6	70.2	72.8	75.0	77.6	80.5	84.2	87.3
	全国	65.2	67.8	70.4	72.7	75.1	77.6	80.9	84.5	87.6
平成10年度	柏市	64.8	67.6	70.4	72.8	75.1	77.9	81.2	84.5	87.8
	全国	65.1	67.8	70.4	72.8	75.2	77.9	81.4	84.9	87.8
平成15年度	柏市	64.8	67.6	70.2	72.8	75.0	77.7	81.2	84.7	88.1
	全国	65.0	67.7	70.4	72.8	75.1	77.9	81.3	85.0	88.1

資料 学校保健課

区分	小学校						中学校			
	6歳	7歳	8歳	9歳	10歳	11歳	12歳	13歳	14歳	
平成5年度	柏市	64.5	67.2	70.4	72.5	75.8	78.9	81.8	83.3	84.5
	全国	64.8	67.4	70.1	72.7	75.9	79.1	82.0	83.7	84.6
平成10年度	柏市	64.3	67.2	70.0	72.9	76.2	79.2	82.1	83.8	84.9
	全国	64.7	67.4	70.1	72.9	76.2	79.5	82.3	83.9	84.7
平成15年度	柏市	64.4	67.3	69.8	72.6	75.8	79.1	82.0	83.8	85.0
	全国	64.6	67.4	70.1	72.8	76.0	79.5	82.2	83.8	84.8

資料 学校保健課

8 市立図書館蔵書数の推移

年度	単位:冊					
	総数	総記	哲学	歴史	社会科学	自然科学
平成5年度	784,001	16,099	12,971	41,520	66,990	27,456
6	789,218	16,357	13,541	42,215	68,628	28,188
7	780,913	16,264	13,974	42,462	68,614	28,574
8	791,305	16,582	14,507	43,473	69,368	28,927
9	792,843	16,614	14,924	43,536	70,134	29,156
10	787,266	16,572	15,270	43,937	70,271	28,776
11	784,078	16,434	15,725	44,866	69,214	29,012
12	792,113	16,468	15,991	44,981	69,737	29,099
13	843,558	17,530	17,018	48,415	75,024	31,199
14	795,568	20,015	17,648	55,903	78,649	55,361

注)分館,移動図書館を含む蔵書数である。

9 市立図書館図書貸出状況

年度	単位:冊			
	総数		本館	
	児童書	一般書	児童書	一般書
平成5年度	621,150	1,237,326	90,478	256,507
6	583,948	1,233,763	88,251	257,302
7	534,347	1,232,487	83,268	248,498
8	501,652	1,187,166	81,894	235,742
9	447,370	1,162,084	74,829	222,029
10	479,815	1,241,072	79,689	238,068
11	492,499	1,269,873	80,826	232,676
12	508,509	1,210,312	90,373	216,985
13	530,239	1,210,364	95,746	227,059
14	572,676	1,205,271	90,675	212,712

10 市民文化会館利用状況

年度	単位:件						
	大ホール						
	総数	音楽	演劇	舞踊	大会・講演会	映画	その他
平成10年度	191	67	28	21	20	11	44
11	169	64	17	15	23	3	47
12	180	68	11	15	24	2	60
13	202	77	18	19	19	3	66
14	217	76	10	16	23	5	87

11 市民体育館利用状況

年度	単位:団体=回,個人=人							
	主体育室		小体育室		トレーニング室		幼児体育室	
	団体	個人	団体	個人	団体	個人	団体	個人
平成10年度	760	6,008	-	16,069	-	16,081	-	2,124
11	821	6,320	-	17,124	-	17,366	-	2,352
12	738	7,456	-	17,214	-	17,918	-	2,670
13	742	9,825	-	18,876	-	21,702	-	2,716
14	808	6,827	-	17,906	-	23,450	-	3,144

単位:冊

技術	産業	芸術	言語	文学	児童書	郷土資料
41,478	11,843	36,243	8,032	217,175	283,981	20,213
41,675	12,172	36,957	8,213	219,020	282,486	19,766
41,136	12,257	37,012	8,131	218,279	274,816	19,394
41,313	12,675	38,060	8,331	222,227	275,923	19,919
40,796	12,858	38,418	8,421	223,927	274,880	19,179
40,161	13,031	38,417	8,335	225,283	268,127	19,086
40,349	13,206	38,947	8,336	225,341	263,362	19,286
40,476	13,235	39,260	8,456	228,086	266,729	19,595
44,148	14,505	41,682	8,990	242,697	281,699	20,651
50,340	18,188	52,314	10,911	317,200	98,618	20,421

資料 図書館

単位:冊

分館	移動図書館				団体貸出 児童書及び一般書
	児童書		一般書		
	児童書	一般書	児童書	一般書	
509,449	957,155	21,223	23,664	-	
474,915	952,206	20,782	24,255	-	
428,478	960,888	22,601	23,101	-	
402,855	931,387	16,903	20,037	9,862	
355,581	920,067	16,960	19,988	8,504	
384,070	982,189	16,056	20,815	9,913	
390,488	1,013,625	21,185	23,572	10,666	
398,787	974,318	19,349	19,009	12,688	
419,772	965,168	14,721	18,137	17,096	
468,430	976,700	13,571	15,859	20,369	

資料 図書館

単位:件

総数	小ホール					
	音楽	演劇	舞踊	大会・講演会	映画	その他
	186	95	3	5	47	1
180	73	9	3	50	4	41
195	86	6	5	44	5	49
209	94	2	7	45	2	59
198	70	14	6	38	7	63

資料 市民文化会館

単位:団体=回,個人=人

剣道場		柔道場		弓道場		相撲場	
団体	個人	団体	個人	団体	個人	団体	個人
682	355	494	1,547	49	8,863	131	-
705	598	561	2,051	38	9,558	94	-
682	786	651	1,766	39	7,934	166	2
696	408	626	486	110	9,936	172	58
734	803	686	375	84	9,699	181	38

資料 体育課

12 体育施設利用状況

年 度	総合運動場			南部運動場	
	野球場	庭球場	陸上競技場	庭球場	多目的広場
平成10年度	311	6,232	171	5,824	122
11	305	6,615	181	8,712	106
12	714	6,137	183	8,293	158
13	739	6,534	242	8,853	368
14	1,034	6,684	269	9,714	404

13 市営プール利用状況

単位:人

年 度	東 部	西 部	南 部	北 部
平成11年度	30,130	14,119	24,379	42,897
12	30,251	15,025	27,042	48,670
13	23,444	11,593	20,808	35,512
14	23,977	13,025	22,963	42,525
15	15,648	9,195	16,104	29,045

資料 体育課

14 中央公民館利用状況

単位:件,人

年 度	利 用 件 数	利 用 人 員
平成10年度	10,312	170,050
11	10,916	166,576
12	10,785	169,803
13	10,267	163,771
14	10,862	172,700

資料 中央公民館

単位:件

柏の葉庭球場	逆井宮田島運動場		
庭球場	野球場	フットサル場	ゲートボール場
6,045	67	1,015	448
6,654	115	972	460
7,351	329	1,013	598
8,209	459	1,171	784
7,001	310	1,583	802

資料 体育課

15 指定文化財

区分	種 別	文 化 財	所 在 地	指定年月日
県 指 定	有形・彫刻	木造大日如来坐像	松ヶ崎 覚王寺 篠籠田 西光院 増尾 萬福寺	昭50.3.28
	無形・民俗	篠籠田の獅子舞		昭50.12.12
	有形・彫刻	木造阿弥陀如来坐像		平元.3.10
市	有形・建造物	紅竜山東海寺 本堂	布 施 東 海 寺 (布施弁天) 布 施 東 海 寺 (布施弁天) 布 施 東 海 寺 (布施弁天) 布 施 善 照 寺	昭43.6.1
	有形・建造物	紅竜山東海寺 鐘楼		昭43.6.1
	有形・建造物	紅竜山東海寺 楼門		昭43.6.1
	有形・彫刻	銅造阿弥陀如来及び両脇侍立像		昭63.8.1
指 定	記念物・史跡	宮 根 遺 跡	増 尾 広幡八幡宮 今谷上町 逆 井 名戸ヶ谷 法 林 寺 桜 台 船 戸 船 戸 会 館 大 室 柏市教育委員会保管	昭41.4.1
	記念物・史跡	今 谷 刑 場 跡		昭41.4.1
	記念物・天然	カタクリ群生地		昭41.4.1
	記念物・天然	法林寺の大銀杏		昭41.4.1
	記念物・天然	ヒカリモ		昭48.12.1
	無形・民俗	船戸のおびしや		昭63.8.1
	無形・民俗	大室の盆綱引き(行事は中断中)		昭63.8.1
有形・考古	弁天古墳出土物	平11.4.1		

資料 文化課

警察・消防

1 交通事故発生件数

年	発生件数			死者数		
	総数	人身事故	物損事故	総数	死者	負傷者
平成6年	9,050	1,735	7,315	2,142	21	2,121
7	9,704	1,844	7,860	2,309	16	2,293
8	9,726	1,810	7,916	2,214	20	2,194
9	10,020	1,973	8,047	2,475	28	2,447
10	10,054	2,018	8,036	2,527	27	2,500
11	10,742	2,485	8,257	3,171	19	3,152
12	10,974	2,774	8,200	3,424	17	3,407
13	11,090	2,547	8,543	3,237	14	3,223
14	11,015	2,560	8,455	3,247	8	3,239
15	10,966	2,516	8,450	3,129	9	3,120

注) 柏警察署管内分(柏市, 沼南町), 高速道路を除く。

資料 柏警察署

2 原因別交通事故発生件数

年	総数	右側通行	車間距離不保持	追越し方法違反	右左折違反	優先通行違反	徐行違反	ハンド操作不確	酒酔い転	その他
平成6年	1,735	16	15	5	14	30	95	26	-	1,534
7	1,844	5	18	3	5	8	81	126	-	1,598
8	1,810	6	-	9	6	6	102	95	1	1,585
9	1,973	7	-	1	2	5	87	32	-	1,839
10	2,018	14	-	-	-	11	71	127	1	1,794
11	2,485	25	-	19	49	29	147	119	-	2,097
12	2,774	12	21	39	111	187	170	33	-	2,201
13	2,547	40	48	7	41	45	82	135	2	2,147
14	2,560	6	3	1	2	92	50	34	1	2,371
15	2,516	5	3	2	-	128	75	151	1	2,151

注) 柏警察署管内分(柏市, 沼南町), 高速道路を除く。

資料 柏警察署

5 不良行為少年の行為別補導状況

区分	平成6年	平成7年	平成8年	平成9年
総数	2,935	2,342	2,096	2,824
乱暴・けんか	25	5	6	2
たかり	5	4	-	4
家出	10	12	13	13
無断外泊	2	8	5	6
怠学	36	42	53	44
金品持出し	1	-	-	-
不健全性行為	1	2	2	6
飲酒	137	73	55	72
喫煙	791	1,441	1,409	1,974
不良交友	28	8	33	24
深夜はいかい	695	565	396	593
不健全娯楽	-	1	-	-
薬物乱用	22	2	14	12
暴走行為	56	29	14	32
その他	1,126	150	96	42

注) 柏警察署管内分(柏市, 沼南町)

資料 柏警察署

3 こども等の交通事故発生件数

年	人身事故発生件数				死者数				負傷者数			
	計	幼児	小・中学生	一般	計	幼児	小・中学生	一般	計	幼児	小・中学生	一般
平成6年	1,735	30	97	1,608	21	-	-	21	2,121	32	99	1,990
7	1,844	36	124	1,684	16	-	-	16	2,293	67	147	2,079
8	1,810	18	124	1,668	20	-	-	20	2,194	54	143	1,997
9	1,973	19	73	1,881	28	-	-	28	2,447	28	97	2,322
10	2,018	24	122	1,872	27	1	-	26	2,500	63	146	2,291
11	2,485	20	270	2,195	19	-	1	18	3,152	136	292	2,724
12	2,774	35	125	2,614	17	-	-	17	3,407	78	175	3,154
13	2,547	88	182	2,277	14	1	-	13	3,223	108	204	2,911
14	2,560	22	167	2,371	8	-	-	8	3,239	77	206	2,956
15	2,516	19	168	2,329	9	-	-	9	3,129	69	198	2,862

注) 柏警察署管内分(柏市, 沼南町), 高速道路を除く。

資料 柏警察署

4 不良行為少年の年齢別補導状況

年	総数	14歳未満	14歳	15歳	16歳	17歳	18歳	19歳
平成6年	2,935	76	139	396	864	889	487	84
7	2,342	55	120	335	653	714	401	64
8	2,096	66	76	300	611	677	319	47
9	2,824	64	126	343	984	923	349	35
10	3,015	54	104	458	944	990	408	57
11	1,918	44	91	251	608	654	252	18
12	1,500	19	64	278	469	462	192	16
13	1,615	22	45	226	561	529	219	13
14	1,570	7	57	249	472	496	232	57
15	4,242	52	114	610	1,238	1,233	746	249

注) 柏警察署管内分(柏市, 沼南町)

資料 柏警察署

区分	平成10年					
	平成10年	平成11年	平成12年	平成13年	平成14年	平成15年
総数	3,015	1,968	1,500	1,615	1,570	4,242
乱暴・けんか	-	7	-	2	8	1
たかり	4	2	-	-	6	-
家出	2	9	15	2	4	5
無断外泊	2	2	-	1	3	13
怠学	20	27	20	34	16	29
金品持出し	-	-	-	-	2	1
不健全性行為	1	2	-	-	-	4
飲酒	77	65	81	47	29	181
喫煙	2,087	1,242	960	1,165	962	1,925
不良交友	44	28	18	37	13	61
深夜はいかい	616	442	384	269	467	1,595
不健全娯楽	5	-	-	-	-	2
薬物乱用	3	2	-	-	-	1
暴走行為	64	24	12	8	14	26
その他	90	116	10	50	46	398

資料 柏警察署

6 刑法犯・特別法犯少年の検挙状況

年	総数	凶 悪 犯				粗 行	
		殺人	強盗	放火	強姦	凶器準備集合	暴行
平成6年	375	-	1	-	-	-	11
7	400	-	2	-	-	-	6
8	507	-	-	1	-	-	5
9	360	-	-	-	-	-	4
10	368	-	-	-	-	-	1
11	316	-	6	-	2	-	1
12	354	-	8	1	1	-	1
13	243	-	13	-	-	-	5
14	385	-	2	-	-	-	-
15	430	-	6	1	-	-	5

注) 柏警察署管内分(柏市, 沼南町)

7 刑法犯の認知件数

年	総数	凶 悪 犯				粗 行	
		殺人	強盗	放火	強姦	凶器準備集合	暴行
平成6年	5,129	3	15	3	4	-	15
7	5,896	5	6	-	2	-	27
8	5,922	4	5	1	3	-	23
9	5,877	4	10	-	10	-	22
10	6,512	3	10	1	5	-	27
11	6,833	2	13	2	18	-	21
12	7,921	3	37	3	9	-	42
13	8,628	9	43	6	8	-	60
14	10,295	6	49	-	9	-	47
15	9,893	2	30	2	4	-	66

注) 柏警察署管内分(柏市, 沼南町)

8 消防力の推移

年	消防職員(実員)	消防団員(実員)	消 防	
			総数	消防ポンプ車
平成6年	358	428	94	19
7	358	426	93	19
8	357	426	93	19
9	361	421	93	20
10	361	420	94	21
11	359	423	95	22
12	359	424	96	22
13	359	423	96	23
14	359	422	96	23
15	359	418	96	23

注) 車両台数は平成5年から11年までは12月31日現在で掲載

単位:件

暴 犯			窃盗犯	知能犯	特別法犯	そ の 他	
傷害	脅迫	恐喝				占有離脱物横領	その他
8	-	13	307	-	35
2	-	25	202	-	10	143	10
39	-	9	296	-	14	132	11
22	-	16	258	-	16	43	1
9	-	6	269	-	5	78	-
15	-	13	208	-	10	60	1
31	-	36	209	-	2	63	2
29	-	19	121	-	2	47	7
4	-	3	263	-	5	102	6
11	-	11	245	-	8	129	14

資料 柏警察署

単位:件

暴 犯			窃盗犯	知能犯	その他
傷害	脅迫	恐喝			
55	3	84	4,461	47	439
95	1	135	5,040	128	457
65	1	104	4,920	220	576
70	-	123	4,993	112	533
78	-	90	5,593	114	591
95	1	91	5,909	112	569
137	7	109	6,573	113	888
134	8	129	7,358	74	799
119	12	89	8,796	160	1,008
147	9	87	8,351	110	1,085

資料 柏警察署

単位:人,台 各年3月31日現在

車 両			
はしご車	化学車	救急車	その他の車両
3	1	11	60
3	1	11	59
3	1	11	59
3	1	11	58
3	1	11	58
3	1	11	58
3	1	11	58
3	1	11	58
3	1	11	58
3	1	11	58

資料 消防本部

9 救急車の出場件数

年	総数	火災事故	自然災害	水難事故	加害	交通事故
平成6年	6,843	63	-	1	104	1,426
7	7,311	85	-	-	109	1,492
8	7,439	56	-	3	116	1,462
9	7,749	66	-	-	145	1,402
10	8,444	53	-	1	118	1,514
11	9,182	72	-	3	141	1,599
12	9,727	66	-	-	145	1,676
13	10,227	75	2	-	161	1,627
14	10,967	146	-	-	171	1,709
15	11,679	164	1	-	140	1,609

単位:件

労災事故	運動競技事故	一般負傷	自損行為	急病	その他
101	45	785	56	3,539	723
95	36	795	68	3,913	718
83	33	838	86	3,994	768
92	46	833	81	4,288	796
80	42	988	94	4,699	855
84	57	1,052	131	5,096	947
120	52	1,080	143	5,511	934
98	62	1,271	107	5,634	1,190
80	81	1,301	142	6,103	1,234
86	81	1,471	138	6,698	1,291

資料 消防本部

10 火災発生件数及び焼損・損害状況

年	火災件数				建物焼損棟数			
	総数	建物	車輛	その他	総数	全焼	半焼	部分焼
平成6年	121	71	10	40	86	6	10	70
7	154	85	9	60	123	24	9	90
8	127	61	14	52	73	12	7	54
9	124	61	18	45	82	18	6	58
10	116	59	15	42	78	6	6	66
11	118	66	14	38	83	11	8	64
12	120	59	10	51	68	5	5	58
13	139	66	20	53	71	12	2	57
14	109	49	22	38	54	12	3	39
15	118	63	17	38	90	17	2	71

単位:件

焼損面積		死傷者(人)		損害額(千円)				
建物(m ²)	その他(m ²)	総数	死者	傷者	総額	建物	車輛	その他
1,332	1,202,609	11	2	9	121,722	113,450	6,189	2,083
5,114	163,461	13	2	11	444,314	437,128	2,426	4,760
1,830	487,786	9	2	7	242,622	238,897	3,604	121
1,821	1,240,692	13	2	11	172,100	159,194	11,103	1,803
1,928	290,900	11	3	8	235,168	226,820	6,934	1,414
1,464	232,907	16	2	14	259,763	252,974	5,494	1,295
805	205,208	18	8	10	204,036	198,130	4,957	949
1,113	477,318	19	1	18	276,262	272,469	3,200	593
1,161	7,611	16	7	9	117,561	113,745	3,424	392
1,475	899,190	23	5	18	170,846	154,668	15,643	535

資料 消防本部

11 原因別火災発生件数

年	総数	原因別								
		火遊び	たき火	たばこ	風呂・かまど	ガス器具	ストーブ	放火及び放火の疑い	不明	その他
平成6年	121	5	4	12	-	20	1	24	20	35
7	154	3	4	11	-	17	6	20	50	43
8	127	5	4	4	-	15	3	18	46	32
9	124	4	1	5	-	13	1	22	46	32
10	116	1	10	10	1	11	5	18	37	23
11	118	7	1	10	-	17	3	15	35	30
12	120	4	3	7	-	16	1	29	27	33
13	139	4	15	5	-	16	2	25	41	31
14	109	3	12	10	-	13	2	22	27	20
15	118	3	11	11	-	20	7	17	21	28

単位:件

12 時間別火災発生件数

年	総数	時間別								
		0~3時	3~6時	6~9時	9~12時	12~15時	15~18時	18~21時	21~24時	不明
平成6年	121	9	9	11	8	21	27	20	15	1
7	154	11	6	11	22	31	27	17	29	-
8	127	12	4	7	14	27	24	13	20	6
9	124	8	13	6	18	24	20	14	16	5
10	116	10	4	11	15	25	18	16	16	1
11	118	6	11	7	14	19	21	28	11	1
12	120	14	9	3	16	25	17	17	13	6
13	139	20	14	9	17	23	24	19	9	4
14	109	7	16	12	15	15	21	15	7	1
15	118	8	14	11	20	25	11	13	13	3

単位:件

資料 消防本部

資料 消防本部

選挙・公務員

1 衆議院議員・参議院議員の選挙

区 分	当 日 有 権 者 数 (人)			
	総 数	男	女	
衆議院議員	平2. 2.18	212,782	106,915	105,867
	5. 7.18	233,320	117,730	115,590
	8.10.20	246,659	123,908	122,751
		246,659	123,908	122,751
	12. 6.25	258,088	129,309	128,779
		258,400	129,508	128,892
	15.11. 9	266,481	133,310	133,171
		266,767	133,484	133,283
参議院議員	平元. 7.23	209,687	105,358	104,329
		209,687	105,358	104,329
	4. 7.26	227,139	114,644	112,495
		227,139	114,644	112,495
	7. 7.23	243,136	122,362	120,774
		243,136	122,362	120,774
	10. 7.12	251,472	126,043	125,429
		251,472	126,043	125,429
	13. 7.29	261,437	131,063	130,374
		261,060	130,825	130,235
	(補欠)	14.10.27	264,146	132,267

投 票 者 数 (人)			投 票 率 (%)		
総 数	男	女	総 数	男	女
141,859	70,119	71,740	66.67	65.58	67.76
141,856	70,955	70,901	60.80	60.27	61.34
135,680	67,687	67,993	55.01	54.63	55.39
135,530	67,669	67,861	54.95	54.61	55.28
152,867	76,446	76,421	59.23	59.12	59.34
152,904	76,479	76,425	59.17	59.05	59.29
152,208	76,133	76,075	57.12	57.11	57.13
152,221	76,152	76,069	57.06	57.05	57.07
123,959	61,853	62,106	59.12	58.71	59.53
124,002	61,859	62,143	59.14	58.71	59.56
91,543	47,032	44,511	40.30	41.02	39.57
91,592	47,044	44,548	40.32	41.03	39.60
96,268	49,057	47,211	39.59	40.09	39.09
96,314	49,080	47,234	39.61	40.11	39.11
136,424	68,145	68,279	54.25	54.06	54.44
136,465	68,171	68,294	54.27	54.09	54.45
138,432	68,862	69,570	52.95	52.54	53.36
138,331	68,795	69,536	52.99	52.59	53.39
57,059	30,320	26,739	21.60	22.92	20.28

資料 選挙管理委員会事務局

2 千葉県知事・県議会議員の選挙

区 分	当 日 有 権 者 数 (人)				
	総 数	男	女		
県 知 事	平元. 3.19	203,561	102,011	101,550	
	5. 3.14	226,917	114,242	112,675	
	9. 3.16	243,836	122,258	121,578	
	13. 3.25	258,517	129,475	129,042	
県議会議員	平3. 4. 7	214,599	107,631	106,968	
	7. 4. 9	235,741	118,220	117,521	
	(補欠)	8.11.17	243,460	122,137	121,323
	11. 4.11	249,375	124,632	124,743	
	15. 4.13	259,726	129,660	130,066	

投 票 者 数 (人)			投 票 率 (%)		
総 数	男	女	総 数	男	女
85,828	43,548	42,280	42.16	42.69	41.63
57,678	29,748	27,930	25.42	26.04	24.79
53,097	27,081	26,016	21.78	22.15	21.40
87,170	44,172	42,998	33.72	34.12	33.32
99,224	47,349	51,875	46.24	43.99	48.50
94,761	45,851	48,910	40.20	38.78	41.62
51,586	26,093	25,493	21.19	21.36	21.01
104,363	50,884	53,479	41.85	40.83	42.87
92,345	44,720	47,625	35.55	34.49	36.62

資料 選挙管理委員会事務局

3 市長・市議会議員の選挙

区 分	当 日 有 権 者 数 (人)				
	総 数	男	女		
市 長	平2.10.21	213,280	107,076	106,204	
	5.11.21	231,708	116,749	114,959	
	9.10.26	246,608	123,540	123,068	
	13.10.28	257,708	128,985	128,723	
市議会議員	平3. 8.11	218,230	109,729	108,501	
	(補欠)	5.11.21	231,708	116,749	114,959
	7. 8. 6	238,992	120,013	118,979	
	(補欠)	9.10.26	246,608	123,540	123,068
	11. 8. 8	251,983	126,130	125,853	
	15. 8.10	262,710	131,273	131,437	

投 票 者 数 (人)			投 票 率 (%)		
総 数	男	女	総 数	男	女
109,873	51,693	58,180	51.52	48.28	54.78
94,845	45,673	49,172	40.93	39.12	42.77
73,045	35,661	37,384	29.62	28.87	30.38
66,394	32,810	33,584	25.76	25.44	26.09
107,051	49,709	57,342	49.05	45.30	52.85
94,608	45,561	49,047	40.83	39.02	42.66
107,653	50,731	56,922	45.04	42.27	47.84
72,968	35,630	37,338	29.59	28.84	30.34
111,718	52,727	58,991	44.34	41.80	46.87
103,333	48,695	54,638	39.33	37.09	41.57

資料 選挙管理委員会事務局

4 選挙人名簿登録者数の推移

単位:人 各年9月1日現在

年	総数	男	女
平成6年	239,850	120,876	118,974
7	243,686	122,627	121,059
8	246,639	123,967	122,672
9	250,194	125,551	124,643
10	253,195	126,928	126,267
11	256,337	128,486	127,851
12	259,566	130,139	129,427
13	261,768	131,213	130,555
14	264,210	132,327	131,883
15	266,675	133,461	133,214

資料 選挙管理委員会事務局

5 投票所別選挙人名簿登録者数

平成15年9月1日現在

投票区	投票所	登録者数(人)		
		総数	男	女
	総数	266,675	133,461	133,214
1	ア ミ ュ ゼ 柏	4,621	2,380	2,241
2	柏市立柏第一小学校	4,789	2,437	2,352
3	柏市新富近隣センター	7,084	3,608	3,476
4	柏市立柏第三小学校	6,019	3,033	2,986
5	柏市立柏第四小学校	3,776	1,881	1,895
6	柏市立柏第五小学校	6,223	3,105	3,118
7	柏市旭町近隣センター	5,256	2,707	2,549
8	朝日会館	3,262	1,737	1,525
9	柏市田中近隣センター	4,469	2,365	2,104
10	柏市北部近隣センター	2,232	1,119	1,113
11	高田原ふるさと会館	6,118	3,054	3,064
12	柏市立土小学校	4,127	2,014	2,113
13	グリーンタウン光ヶ丘集会所	1,405	649	756
14	柏市立富勢中学校	5,206	2,622	2,584
15	柏市立富勢小学校	3,721	1,858	1,863
16	南柏駅東口土地区画整理集会所	5,382	2,782	2,600
17	豊四季台団地集会所	3,814	1,853	1,961
18	豊四季台団地集会所	4,475	2,176	2,299
19	柏市立土南小学校	3,977	1,966	2,011
20	柏市立西原小学校	2,494	1,240	1,254
21	柏市立若葉保育園	5,982	3,006	2,976
22	柏市立酒井根小学校	6,457	3,140	3,317
23	柏市立豊小学校	5,911	3,057	2,854
24	柏市立立柏中学校	4,590	2,363	2,227
25	柏市藤心近隣センター	5,557	2,709	2,848
26	柏市立柏第二中学校	5,892	2,917	2,975
27	柏市光ヶ丘近隣センター	4,825	2,362	2,463
28	柏市立光ヶ丘中学校	4,922	2,415	2,507
29	柏市永楽台近隣センター	6,550	3,319	3,231
30	柏市立旭小学校	6,034	3,055	2,979

投票区	投票所	登録者数(人)		
		総数	男	女
31	柏市青少年センター校	3,163	1,637	1,526
32	柏市立柏第七小学校	3,618	1,796	1,822
33	野沢ふるさと会館	4,174	2,102	2,072
34	柏市西原近隣センター体育館	4,615	2,280	2,335
35	柏市立中原小学校	3,848	1,872	1,976
36	富士見町ふるさと会館	3,933	2,023	1,910
37	柏市立高田小学校	3,585	1,822	1,763
38	花野井公会堂	4,248	2,096	2,152
39	根戸ふるさとセンター	2,147	1,126	1,021
40	柏市布施近隣センター	4,119	2,026	2,093
41	柏市酒井根近隣センター	5,929	2,955	2,974
42	柏市立松葉中学校	6,119	2,989	3,130
43	柏市立逆井中学校	6,260	3,134	3,126
44	柏市立増尾西小学校	6,350	3,119	3,231
45	中新宿ふるさとセンター	3,496	1,740	1,756
46	柏市立松葉第二小学校	4,677	2,286	2,391
47	北柏第二公園管理事務所	2,556	1,349	1,207
48	柏市根戸近隣センター	3,214	1,621	1,593
49	柏市役所	4,339	2,157	2,182
50	戸張ふるさと会館	2,603	1,309	1,294
51	柏市増尾近隣センター	3,554	1,780	1,774
52	柏市社会福祉センター	5,771	2,829	2,942
53	柏市立南部中学校	4,741	2,374	2,367
54	松の井ふるさと会館	3,178	1,570	1,608
55	松ヶ崎集会所	4,775	2,381	2,394
56	柏市柏ビレジ近隣センター	5,486	2,672	2,814
57	柏市立西原中学校	4,182	2,114	2,068
58	柏市立柏第三中学校	4,277	2,102	2,175
59	十余二緑町ふるさと会館	2,548	1,271	1,277

資料 選挙管理委員会事務局

6 市職員数の推移

年	総数			市長事務部局	水道企業事務部局
	計	男	女		
平成6年	2,667	1,775	892	1,698	97
7	2,664	1,773	891	1,701	96
8	2,655	1,759	896	1,697	94
9	2,667	1,756	911	1,707	93
10	2,625	1,733	892	1,683	92
11	2,596	1,718	878	1,668	92
12	2,585	1,707	878	1,672	89
13	2,566	1,684	882	1,660	90
14	2,560	1,686	874	1,669	90
15	2,529	1,660	869	1,652	91

単位:人 各年4月1日現在

議会事務部局	選挙管理委員会事務部局	監査事務部局	農業委員会事務部局	教育委員会事務部局	消防
14	7	8	7	478	358
14	9	9	7	470	358
14	7	8	7	471	357
14	8	8	7	470	360
14	8	7	6	454	361
14	8	7	6	442	359
14	8	7	6	428	361
14	8	7	6	420	361
14	8	7	6	405	361
14	8	7	6	390	361

資料 事務管理課

7 市職員の年齢別構成

年	総数	年齢別構成						
		18～21歳	22～25歳	26～29歳	30～33歳	34～37歳	38～41歳	42～45歳
平成6年	2,667	69	237	234	240	327	409	440
7	2,664	48	220	238	239	313	399	422
8	2,655	34	221	229	250	268	417	390
9	2,667	29	228	241	240	252	388	385
10	2,625	18	164	268	234	244	339	408
11	2,596	12	130	249	242	236	316	408
12	2,585	12	128	247	223	250	265	426
13	2,566	17	106	234	235	237	248	390
14	2,557	20	107	178	262	231	242	345
15	2,527	8	112	147	249	253	236	318

単位:人 各年4月1日現在

46～49歳	50～53歳	54～57歳	58歳以上	年齢別構成比(%)			
				18～29歳	30～39歳	40～49歳	50歳以上
276	197	152	86	20.2	29.8	33.6	16.3
329	217	152	87	19.0	28.3	35.5	17.1
399	217	151	79	18.2	26.6	38.3	16.8
434	231	165	74	18.7	25.1	38.6	17.6
430	267	188	65	17.1	23.8	39.2	19.8
403	325	212	63	15.1	23.8	38.0	23.1
368	386	211	69	15.0	23.0	36.2	25.8
373	412	226	88	13.9	22.6	35.2	28.3
400	408	262	102	11.9	23.9	34.0	30.2
398	388	310	108	10.6	24.7	32.8	31.9

資料 人事課「給与実態調査」

財 政

1 決算総覧

区 分	平成 10 年度		平成 11 年度	
	収入済額	支出済額	収入済額	支出済額
一 般 会 計	96,966,566	92,104,970	90,554,834	86,998,046
特 別 会 計	48,023,756	44,576,861	52,453,547	48,936,241
国民健康保険事業	14,343,754	14,308,145	15,891,303	15,876,562
下水道事業	15,264,537	12,745,017	16,860,199	14,374,926
柏都市計画事業南柏駅東口土地区画整理事業	821,379	652,181	1,042,721	755,659
霊園事業	-	-	-	-
公設総合地方卸売市場事業	954,555	854,662	979,495	849,759
老人保健事業	14,706,895	14,488,335	16,320,829	16,071,675
公共用地取得事業	424,087	379,247	414,840	402,440
駐車場事業	976,105	816,544	313,504	177,829
介護老人保健施設事業	532,444	332,730	630,656	427,391
介護保険事業	-	-	-	-
柏都市計画事業北柏駅北口土地区画整理事業	-	-	-	-
水道事業会計	6,704,549	8,264,810	7,263,284	8,561,983
病院事業会計	2,779,800	2,878,265	2,802,748	2,865,640
合 計	154,474,671	147,824,906	153,074,413	147,361,910

注) 水道事業会計・病院事業会計は、地方公営企業法適用による決算額である。

2 一般会計歳入予算及び決算

区 分	平成 10 年度		平成 11 年度	
	当初予算額	決算額	当初予算額	決算額
市 方 譲 与 税	53,726,000	52,292,336	52,174,000	51,553,369
地 方 割 交 付 金	710,000	715,202	740,000	735,269
利 子 割 交 付 金	440,000	420,858	440,000	440,684
地方消費税交付金	2,800,000	2,967,924	2,800,000	2,772,884
ゴルフ場利用税交付金	54,000	44,257	48,000	48,038
特別地方消費税交付金	58,000	60,143	60,000	58,547
自動車取得税交付金	730,000	644,740	610,000	579,733
国有提供施設等所在市町村助成交付金	3,500	4,277	4,000	4,341
地方特例交付金	-	-	2,332,500	1,825,941
地方交付税	200,000	1,228,162	700,000	3,389,631
交通安全対策特別交付金	60,000	64,222	60,000	64,421
分担金及び負担金	1,000,020	1,005,523	1,055,485	1,097,185
使用料及び手数料	1,741,404	1,737,084	1,816,052	1,799,838
国庫支出金	5,707,184	7,226,057	5,102,119	7,615,486
県 支 出 金	2,399,795	2,427,502	2,397,380	2,310,372
財 産 収 入	263,256	230,538	102,519	153,487
寄 附 金	470,790	279,861	213,790	70,862
繰 上 入金	3,745,330	7,930,851	3,627,753	827,231
繰 下 入金	2,000,000	3,936,464	2,000,000	4,861,596
諸 債 入 債	1,250,021	1,509,365	1,339,902	1,335,119
市 債 入 債	8,328,700	12,241,200	8,998,500	9,010,800
合 計	85,688,000	96,966,566	86,622,000	90,554,834

単位:千円

平成 12 年度		平成 13 年度		平成 14 年度	
収入済額	支出済額	収入済額	支出済額	収入済額	支出済額
87,525,234	82,922,023	93,230,712	89,660,707	88,325,679	84,374,149
59,016,821	54,754,728	62,782,686	58,695,445	64,387,498	60,810,747
17,420,454	17,256,039	19,156,079	18,623,182	19,576,843	19,246,754
15,994,414	13,597,754	15,325,790	13,109,621	14,412,819	12,486,286
1,151,862	875,330	1,015,815	684,903	1,011,302	541,578
-	-	-	-	-	-
1,044,978	892,991	1,024,822	868,944	1,192,178	1,067,623
16,531,108	16,195,188	17,661,651	17,420,618	17,775,124	17,534,913
450,400	436,857	500,543	495,999	1,848,244	1,843,253
286,712	201,359	299,088	232,542	307,045	259,103
675,713	503,214	663,102	461,529	696,746	495,746
5,461,180	4,795,996	7,030,346	6,704,411	7,444,693	7,235,865
-	-	105,450	93,696	122,504	99,626
7,881,727	8,850,333	7,929,793	8,663,264	7,962,507	9,095,832
2,829,135	2,888,318	3,808,661	3,974,103	3,820,048	3,920,379
157,252,917	149,415,402	167,751,852	160,993,519	164,495,732	158,201,107

資料 財政課, 水道部, 保健福祉総務課

単位:千円

平成 12 年度		平成 13 年度		平成 14 年度	
当初予算額	決算額	当初予算額	決算額	当初予算額	決算額
51,077,000	50,905,227	51,552,000	50,543,975	50,349,000	50,311,003
734,000	751,962	786,000	759,876	758,000	766,000
1,194,000	1,559,180	1,472,000	1,684,868	682,000	553,442
2,743,000	2,859,589	2,870,000	2,736,880	2,590,000	2,426,268
41,000	44,039	42,000	35,224	6,000	3,842
9,000	9,378	-	-	-	-
549,000	583,567	621,000	602,319	573,000	522,507
4,000	4,331	4,000	5,615	5,000	5,649
2,461,500	2,245,063	2,245,000	2,268,505	2,268,000	2,209,960
3,000,000	4,307,861	3,200,000	2,811,802	2,200,000	2,732,856
60,000	57,824	60,000	61,445	60,000	59,058
792,377	774,232	792,723	833,311	889,109	909,046
1,898,966	1,880,186	2,079,514	2,056,092	2,036,770	2,021,658
6,277,108	7,235,885	7,355,236	7,490,918	6,610,349	6,612,223
2,401,732	2,247,022	2,267,151	2,157,912	2,285,575	2,259,646
127,842	242,390	169,994	401,412	213,235	319,313
67,670	32,614	76,050	68,234	14,010	4,676
3,157,405	354,455	3,267,339	1,916,622	3,810,000	910,000
2,000,000	3,556,788	2,000,000	4,603,211	2,000,000	3,570,005
1,305,900	1,304,441	1,520,593	1,460,858	1,396,052	1,486,460
5,428,500	6,569,200	9,629,400	10,731,633	11,924,900	10,642,067
85,330,000	87,525,234	92,010,000	93,230,712	90,671,000	88,325,679

資料 財政課

3 一般会計歳出予算及び決算

区 分	平成 10 年度		平成 11 年度	
	当初予算額	決算額	当初予算額	決算額
議 会 費	605,639	571,909	605,257	546,648
総 務 費	8,333,948	8,765,349	7,977,541	7,911,370
民 生 費	16,068,117	17,482,729	17,709,767	18,752,680
衛 生 費	10,165,526	9,419,645	11,909,476	12,487,572
農 林 水 産 業 費	879,415	933,413	731,954	709,224
商 工 費	1,770,943	1,951,437	1,867,150	2,974,419
土 木 費	22,072,158	26,689,733	20,471,094	19,330,382
消 防 費	3,977,426	3,871,543	4,205,716	4,123,314
教 育 費	12,045,517	13,211,999	10,727,481	10,334,499
公 債 費	9,009,430	8,756,214	9,599,184	9,399,975
諸 支 出 金	459,881	450,999	517,380	427,963
予 備 費	300,000	-	300,000	-
合 計	85,688,000	92,104,970	86,622,000	86,998,046

単位:千円

	平成 12 年度		平成 13 年度		平成 14 年度	
	当初予算額	決算額	当初予算額	決算額	当初予算額	決算額
	596,316	576,218	595,662	584,295	609,316	585,669
	7,894,733	8,084,608	7,718,112	7,746,605	7,730,053	7,726,762
	17,349,991	16,476,806	18,558,064	17,797,491	19,283,994	18,128,532
	12,355,706	11,842,328	19,359,379	16,742,353	16,360,525	13,843,345
	617,508	543,671	571,247	536,736	586,024	521,525
	1,884,140	1,782,619	1,908,982	1,792,700	1,852,223	1,929,198
	17,779,555	18,020,454	16,679,283	18,922,640	15,563,946	14,483,635
	4,285,211	4,106,225	4,198,581	4,119,362	4,389,175	4,141,578
	11,123,391	10,552,162	10,889,901	10,354,523	11,009,525	10,267,819
	10,643,599	10,440,414	10,652,219	10,471,396	12,502,194	12,262,274
	499,850	496,518	548,570	592,606	484,025	483,812
	300,000	-	330,000	-	300,000	-
	85,330,000	82,922,023	92,010,000	89,660,707	90,671,000	84,374,149

資料 財政課

4 特別会計歳入歳出予算及び決算

区 分	平成 11 年度			平成 12 年 度		
	歳入歳出 当初予算額	歳入決算額	歳出決算額	歳入歳出 当初予算額	歳入決算額	歳出決算額
国民健康保険事業	15,736,000	15,891,303	15,876,562	17,710,000	17,420,454	17,420,454
下水道事業	14,175,000	16,860,199	14,374,926	14,232,000	15,994,414	15,994,414
柏都市計画事業南柏駅東口土地区画整理事業	691,000	1,042,721	755,659	699,000	1,151,862	1,151,862
霊園事業	-	-	-	-	-	-
公設総合地方卸売市場事業	936,000	979,495	849,759	965,000	1,044,978	1,044,978
老人保健事業	15,955,000	16,320,829	16,071,675	16,340,000	16,531,108	16,531,108
公共用地取得事業	585,000	414,840	402,440	706,000	450,400	450,400
駐車場事業	219,000	313,504	177,829	211,000	286,712	286,712
介護老人保健施設事業	515,000	630,656	427,391	591,000	675,713	675,713
介護保険事業	-	-	-	6,635,000	5,461,180	5,461,180
柏都市計画事業北柏駅北口土地区画整理事業	-	-	-	-	-	-
合 計	48,812,000	52,453,547	48,936,241	58,089,000	59,016,821	59,016,821

単位:千円

度	平成 13 年度			平成 14 年度		
	歳入歳出 当初予算額	歳入決算額	歳出決算額	歳入歳出 当初予算額	歳入決算額	歳出決算額
	17,256,039	19,156,079	18,623,182	19,690,000	19,576,843	19,246,754
	13,597,754	14,042,000	15,325,790	13,109,621	13,356,000	12,486,286
	875,330	752,000	1,015,815	684,903	916,000	541,578
	-	-	-	-	-	-
	892,991	960,000	1,024,822	868,944	955,000	1,192,178
	16,195,188	17,870,000	17,661,651	17,420,618	18,866,000	17,775,124
	436,857	765,000	500,543	495,999	1,867,000	1,848,244
	201,359	239,000	299,088	232,542	276,000	307,045
	503,214	566,000	663,102	461,529	578,000	696,746
	4,795,996	7,620,000	7,030,346	6,704,411	8,451,000	7,235,865
	-	106,000	105,450	93,696	112,000	122,504
	54,754,728	61,920,000	62,782,686	58,695,445	65,067,000	64,387,498
						60,810,747

5 公営企業会計予算及び決算

水道事業

区 分	平成 10 年度		平成 11 年度	
	当初予算額	決算額	当初予算額	決算額
水道事業収益	5,944,027	5,830,378	6,559,273	6,428,138
営 業 収 益	5,929,671	5,813,429	6,545,516	6,421,483
営 業 外 収 益	14,346	16,949	13,747	6,655
特 別 収 益	10	-	10	-
水道事業費用	6,220,000	6,136,422	6,240,000	6,095,253
営 業 費 用	5,412,730	5,342,477	5,396,177	5,300,589
営 業 外 費 用	780,061	775,751	798,268	774,446
特 別 損 失	14,275	18,194	21,192	20,218
予 備 費	12,934	-	24,363	-

単位:千円

	平成 12 年度		平成 13 年度		平成 14 年度	
	当初予算額	決算額	当初予算額	決算額	当初予算額	決算額
	6,910,271	6,877,840	6,934,060	6,825,537	6,980,489	6,838,602
	6,904,027	6,870,930	6,929,163	6,820,122	6,978,729	6,818,018
	6,234	6,910	4,887	5,415	1,750	20,584
	10	-	10	-	10	-
	6,260,000	6,153,222	6,290,000	6,245,638	6,480,000	6,208,603
	5,460,017	5,374,849	5,515,506	5,470,207	5,718,420	5,454,612
	755,752	752,404	741,115	753,367	705,255	729,390
	26,117	25,969	23,755	22,064	23,480	24,601
	18,114	-	9,624	-	32,845	-

注) 表は収益の収入及び支出である。

資料 水道部

5 公営企業会計予算及び決算(続)

病院事業

区 分	平成10年度		平成11年度	
	当初予算額	決算額	当初予算額	決算額
病院事業収益	2,660,000	2,592,576	2,720,000	2,669,744
医療業外収益	2,002,540	2,114,264	2,075,852	2,287,793
特別利益	657,460	478,312	644,148	381,951
	-	-	-	-
病院事業費用	2,660,000	2,592,485	2,720,000	2,669,650
医療業外費用	2,517,753	2,463,472	2,581,267	2,547,029
特別損失	119,584	119,187	116,014	112,779
予備費	10,000	9,826	10,000	9,842
	12,663	-	12,719	-

注) 表は収益的収入及び支出である。

単位:千円

	平成12年度		平成13年度		平成14年度	
	当初予算額	決算額	当初予算額	決算額	当初予算額	決算額
	3,000,000	2,743,074	3,491,000	3,061,214	3,330,000	3,312,063
	2,283,115	2,482,354	2,459,802	2,333,253	2,681,400	2,641,509
	716,885	257,861	1,031,198	727,961	648,600	670,554
	-	2,859	-	-	-	-
	3,000,000	2,743,027	3,491,000	3,060,195	3,330,000	3,311,388
	2,847,078	2,628,044	3,328,288	2,916,044	3,183,806	3,174,954
	132,218	107,454	141,865	139,851	125,215	129,440
	10,000	7,529	10,000	4,300	10,000	6,994
	10,704	-	10,847	-	10,979	-

資料 保健福祉総務課

6 市税の推移

年 度	総 額	普 通		
		市 民 税	固定資産税	軽自動車税
平成5年度	54,704,558	33,796,598	14,523,459	127,446
6	51,940,994	29,740,459	15,588,254	131,161
7	55,002,902	31,684,153	16,576,502	134,936
8	56,253,238	31,649,490	17,461,965	141,407
9	59,206,127	33,683,242	17,901,293	145,242
10	57,784,644	31,222,318	18,895,607	149,390
11	57,472,781	29,592,785	19,939,232	155,517
12	57,050,916	29,035,836	19,815,230	165,107
13	56,672,051	28,087,243	20,390,203	173,856
14	56,436,266	27,519,596	20,630,572	182,218

注) 数値は調定額である。

単位:千円

税		目 的 税	
市たばこ税	特別土地保有税	事業所税	都市計画税
1,219,318	462,322	1,155,983	3,419,432
1,242,200	361,846	1,179,140	3,697,934
1,256,772	182,044	1,201,067	3,967,428
1,260,940	348,498	1,169,334	4,221,604
1,524,489	392,403	1,274,257	4,285,201
1,556,623	338,679	1,145,479	4,476,548
1,706,171	343,691	1,061,760	4,673,625
1,741,029	334,801	1,226,594	4,732,319
1,730,304	318,757	1,144,169	4,827,519
1,719,288	308,437	1,195,282	4,880,873

資料 収納課

7 市民税納税義務者数及び平均課税額

年 度	調 定 額 (円)		納 税
	個 人	法 人	
			個 別 特別徴収
平成5年度	27,712,284,500	4,140,303,000	92,011
6	23,615,607,600	3,856,702,700	93,693
7	25,725,836,200	3,688,952,600	94,003
8	24,765,793,300	4,419,988,700	93,495
9	27,090,510,700	4,034,140,100	92,875
10	24,629,904,600	3,800,256,000	91,504
11	23,571,448,700	3,270,233,000	92,308
12	22,402,214,000	3,795,519,800	90,757
13	22,058,931,700	3,278,888,000	89,440
14	21,789,422,100	2,958,757,000	88,660

義 務 者 (人)		納税義務者1人当り課税額(円)	法人1社当り課税額(円)
人	法 人		
普通徴収			
49,814	6,412	195,398	645,712
50,931	6,614	163,290	583,112
52,710	6,692	175,348	551,248
55,523	6,815	166,193	648,568
57,315	6,938	180,375	581,456
56,099	7,015	166,866	541,733
60,022	7,248	154,739	451,191
60,786	7,229	147,827	525,040
62,984	7,310	144,721	448,548
65,446	7,565	141,392	391,111

資料 市民税課

8 公有財産調書(土地及び建物の面積)

区 分	土 地		合 計
	平成13年度	平成14年度	
総 数	3,077,563.18	3,115,876.09	579,650.52
本 庁 舎 関 係	19,566.46	19,832.46	21,322.23
そ の 他 の 行 政 機 関	356,737.20	365,058.24	73,479.60
消 防 施 設	25,528.66	26,022.37	12,230.63
そ の 他 の 施 設	331,208.54	339,035.87	61,248.97
公 共 用 財 産	2,589,811.23	2,612,930.30	478,632.87
学 校	1,073,719.24	1,074,213.19	323,146.62
公 営 住 宅 園	50,261.51	42,986.93	37,248.29
そ の 他 の 施 設	755,307.76	783,524.36	1,531.67
公 共 用 財 産	111,448.29	118,055.09	6,215.82
貸 付	49,355.31	56,970.32	2,749.62
提供用代替地その他の土地	62,092.98	61,084.77	3,466.20

注) 建物は延べ面積である。

単位:m² 各年3月31日現在

建 物	建 物			
	計	木 造	非 木 造	木 造
	平成14年度	平成13年度	平成14年度	平成13年度
計	587,874.96	3,871.39	3,871.39	575,779.13
木 造	-	-	-	-
非 木 造	21,322.23	21,322.23	21,322.23	21,322.23
木 造	81,423.08	1,239.82	1,520.46	72,239.78
非 木 造	12,230.21	1,149.34	1,149.34	11,081.29
木 造	69,192.87	90.48	371.12	61,158.49
非 木 造	479,856.25	2,334.05	2,334.05	476,298.82
木 造	323,132.04	790.65	790.65	322,355.97
非 木 造	37,268.75	100.80	100.80	37,147.49
木 造	1,531.67	390.17	390.17	1,141.50
非 木 造	117,923.79	1,052.43	1,052.43	115,653.86
木 造	5,273.40	297.52	16.88	5,918.30
非 木 造	2,749.62	16.88	16.88	2,732.74
木 造	2,523.78	280.64	0.00	3,185.56
非 木 造				

資料 管財課

9 財政の主要指標

区 分	平成10年度	平成11年度
基準財政需要額	43,843,592	44,675,130
基準財政収入額	42,873,185	41,607,061
標準財政規模	57,843,724	58,252,392
財力指数	1.013	0.972
実質収支比率	5.1	4.2
経常収支比率	84.5	83.2
公債費比率	12.8	13.5
地方債現在高	100,486,517	103,530,165
実質収支	2,926,679	2,417,863
単年度収支	380,421	508,816
実質単年度収支	933,070	503,622

単位:千円, %

	平成12年度	平成13年度	平成14年度
	45,373,434	44,981,753	43,370,041
	41,442,573	42,495,639	40,956,969
	58,918,997	58,840,308	56,720,790
	0.941	0.930	0.934
	5.3	4.7	5.1
	82.4	83.7	85.8
	14.7	14.4	15.4
	102,945,200	106,153,601	107,528,985
	3,106,313	2,740,183	2,882,148
	688,450	366,130	141,965
	695,838	764,901	142,287

資料 財政課「決算統計」

付 表

1 柏市民憲章(49.9.20)

わたくしたちは、豊かな緑と水を守り、潤いのある住みよい柏をつくるために、この憲章を定めます。

- 1 たがいに話し合って、心のかよう明るい柏をつくりましょう。
- 1 老人を敬い子どもを愛する、あたたかい柏をつくりましょう。
- 1 環境をととのえ、安全できれいなまち・柏をつくりましょう。
- 1 教育を重んじ、健康で、文化の薫り高い柏をつくりましょう。
- 1 国際理解を深め、平和な柏をつくりましょう。

2 平和都市宣言(60.3.20)

わたくしたちは、「国際理解」と「平和な柏」を市民憲章にうたい、人類共通の願いである世界の恒久平和を希求している。しかし、最近における国際間の紛争や軍備拡張などによる緊張の高まりは、市民生活のうえに不安をもたらしている。

わたくしたちは、再び戦争の惨禍を繰り返すことのないよう、将来にわたってわが国が非核三原則を堅持するとともに、すべての国の核兵器廃絶と軍備縮小の達成を訴えるものである。

わたくしたちは、日本国憲法に掲げる崇高な「恒久平和」の実現のために、ここに平和都市を宣言する。

3 市の木

カシワ



市の木「カシワ」は、昭和 48 年、千葉県開催の若潮国体の記念事業として制定されました。

カシワの木は、ブナ科の落葉高木で、樹皮は黒かっ色で硬く、深い裂け目があります。葉は粗いギザギザがついており、5月の端午の節句のかしわもちにつかわれています。

また、5月には茶かっ色の花が咲き、10月から11月にかけて1.5センチくらいの球形の堅い実がなります。落葉樹でありながら、冬になっても葉は落ちないで、春暖かくなるまで新芽を保護するため、俗にいう「世継ぎ」を育てており、縁起の良い樹木として知られています。

4 市の花

カタクリ



市の花は、平成 6 年、市制施行 40 周年を記念して市民から募集し、専門家や各種団体の代表等で構成する「市の花・鳥制定委員会」で、みんなで守る花として「カタクリ」、みんなで広める花として「シバザクラ」の2種類が決められました。

「カタクリ」は、3月下旬から4月上旬に、赤紫色のユリに似た5センチくらいの花が咲きます。逆井にある群生地は東葛地区で唯一のもので、自然保護の観点からも大切に守るべき花となっています。

シバザクラ



「シバザクラ」は、地面をはうように茂り、4月から5月にサクラに似たピンク色か白色の花が数多く咲きます。花が一面に咲き広がる姿はあざやかで、発展する柏市のイメージにマッチし、明るい街・柏にふさわしく、また手入れも簡単なので広く親しまれる花です。

5 市の鳥

オナガ



市の鳥「オナガ」も市の花と同様に、市制施行 40 周年を記念して市民から募集し、「市の花・鳥制定委員会」で決められました。

「オナガ」は、姿・形も美しく、全長 30 センチほどで、尾は 20 センチ以上と長く、頭は黒く、腹は灰白色、翼と尾は灰青色をしています。家庭の庭や市内の公園でも見られる身近な鳥です。

6 市の奨励花木

ツバキ



豊かな緑の環境づくりを目的に「みどりを守り育てる条例」が制定されたのは、昭和 48 年 3 月。この目的を達成するため、同年 5 月に柏市緑化審議会が発足し、昭和 49 年 4 月に開かれた同審議会で、市民から募集した市の花総数 170 通を参考に、これから積極的に緑化を進める花木（緑化奨励の花木）を「ツバキ」と「サザンカ」の2種類にすることをきめました。

奨励の主な理由として、この2つの花は、市民に親しまれている花木であり、さらに常緑樹で種類も多いことがあげられます。



7 歴代市長

氏名	就任期間
鈴木悦三	昭29.10.20 ~ 昭33.10.19
鈴木悦三	33.10.20 ~ 33.10.29
濱嶋千代丸	33.11.30 ~ 37.11.29
濱嶋千代丸	37.11.30 ~ 41.10.7
山澤諒太郎	41.11.13 ~ 45.11.12
山澤諒太郎	45.11.13 ~ 49.11.12
山澤諒太郎	49.11.13 ~ 53.11.12
鈴木眞	53.11.13 ~ 57.11.12
鈴木眞	57.11.13 ~ 61.11.12
鈴木眞	61.11.13 ~ 平2.11.12
鈴木眞	平2.11.13 ~ 5.10.1
本多晃	5.11.21 ~ 9.11.20
本多晃	9.11.21 ~ 13.11.20
本多晃	13.11.21 ~ 現在

8 歴代議長

氏名	就任期間	氏名	就任期間
久田克位	昭29.9.1 ~ 昭29.10.4	伊藤鎌吉	昭53.3.14 ~ 昭53.9.4
小川喜助	29.10.15 ~ 30.8.31	伊藤鎌吉	53.9.4 ~ 54.8.31
小川雄市	30.9.15 ~ 31.9.14	平久正栄	54.9.14 ~ 55.9.16
小川雄市	31.9.14 ~ 32.9.16	平久正栄	55.9.16 ~ 56.9.17
小川雄市	32.9.16 ~ 33.10.14	伊藤武	56.9.17 ~ 57.9.8
松崎良太郎	33.10.14 ~ 33.11.19	伊藤武	57.9.8 ~ 58.8.31
藤井惣司	33.12.15 ~ 34.8.31	藪崎健蔵	58.9.16 ~ 59.9.7
山澤諒太郎	34.9.16 ~ 35.9.22	保田廣治	59.9.7 ~ 60.9.11
増田保	35.9.22 ~ 36.9.21	長谷川進	60.9.11 ~ 61.9.5
山澤諒太郎	36.9.21 ~ 36.11.10	直井仁	61.9.5 ~ 62.3.25
藤井惣司	36.11.15 ~ 37.9.18	長谷川進	62.3.25 ~ 62.8.31
藤井惣司	37.9.18 ~ 38.5.31	永井康雄	62.9.11 ~ 63.9.2
島根正三	38.5.31 ~ 38.8.31	千葉清志	63.9.2 ~ 平元.9.1
藤井惣司	38.9.16 ~ 39.9.21	伊藤武	平元.9.1 ~ 2.9.7
山澤諒太郎	39.9.21 ~ 40.9.20	成嶋稔	2.9.7 ~ 3.8.31
山澤諒太郎	40.9.20 ~ 41.9.19	高頭宏信	3.9.9 ~ 4.9.4
中島保	41.9.19 ~ 42.8.31	海老原昭夫	4.9.4 ~ 5.9.3
高橋一成	42.9.14 ~ 43.9.16	永井康雄	5.9.3 ~ 6.9.2
高橋一成	43.9.16 ~ 44.9.16	千葉清志	6.9.2 ~ 7.8.31
山川熊吉	44.9.16 ~ 45.9.7	坂巻重男	7.9.8 ~ 8.9.6
高橋一成	45.9.7 ~ 46.8.31	山中一男	8.9.6 ~ 9.9.5
高橋一成	46.9.14 ~ 47.9.13	坂巻重男	9.9.5 ~ 10.9.4
鈴木三郎	47.9.13 ~ 48.9.11	野口英雄	10.9.4 ~ 11.8.31
鈴木三郎	48.9.11 ~ 49.9.6	山中一男	11.9.9 ~ 12.9.1
鈴木三郎	49.9.6 ~ 50.8.31	溜川良次	12.9.1 ~ 13.8.31
根本三郎	50.9.12 ~ 51.9.8	池田昌	13.8.31 ~ 14.8.30
根本三郎	51.9.8 ~ 52.9.12	西富啓一	14.8.31 ~ 15.9.8
根本三郎	52.9.12 ~ 53.3.14	成島孝	15.9.8 ~ 現在

9 柏市行政組織図

(平成15年4月1日現在)
 住基人口 331,568人
 職員定数 2,590人
 点線は出先機関、公の施設、教育機関等を示す

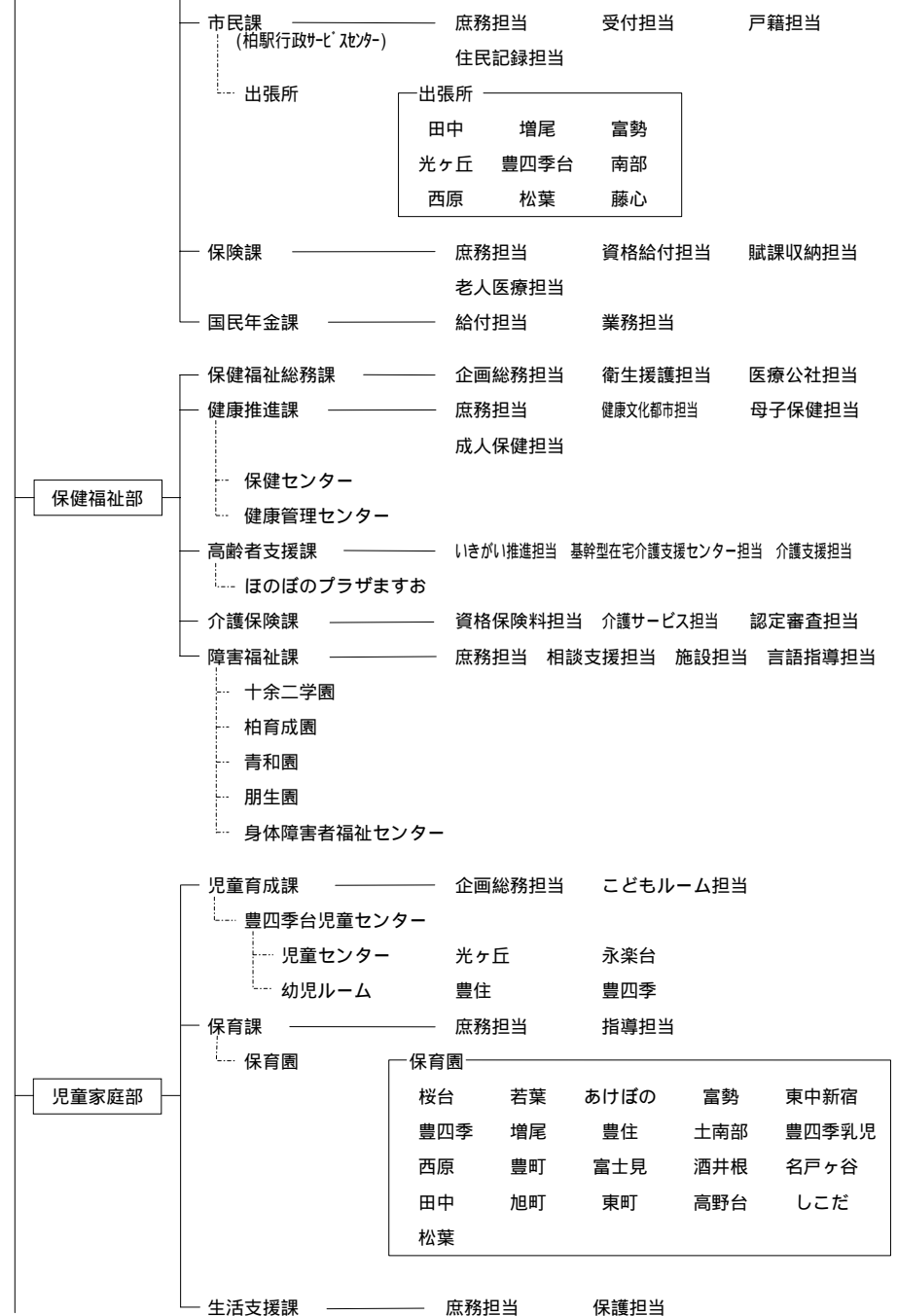
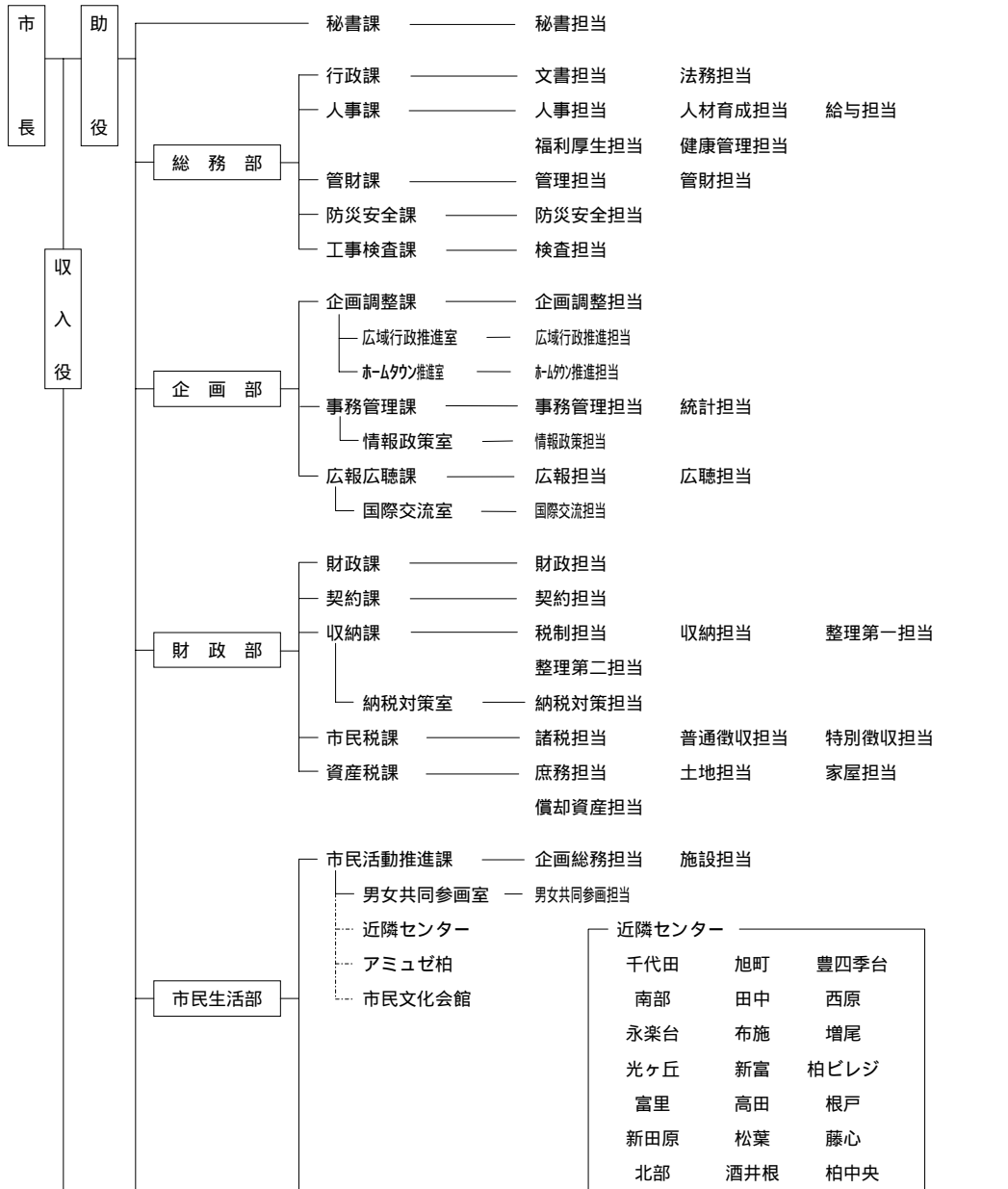

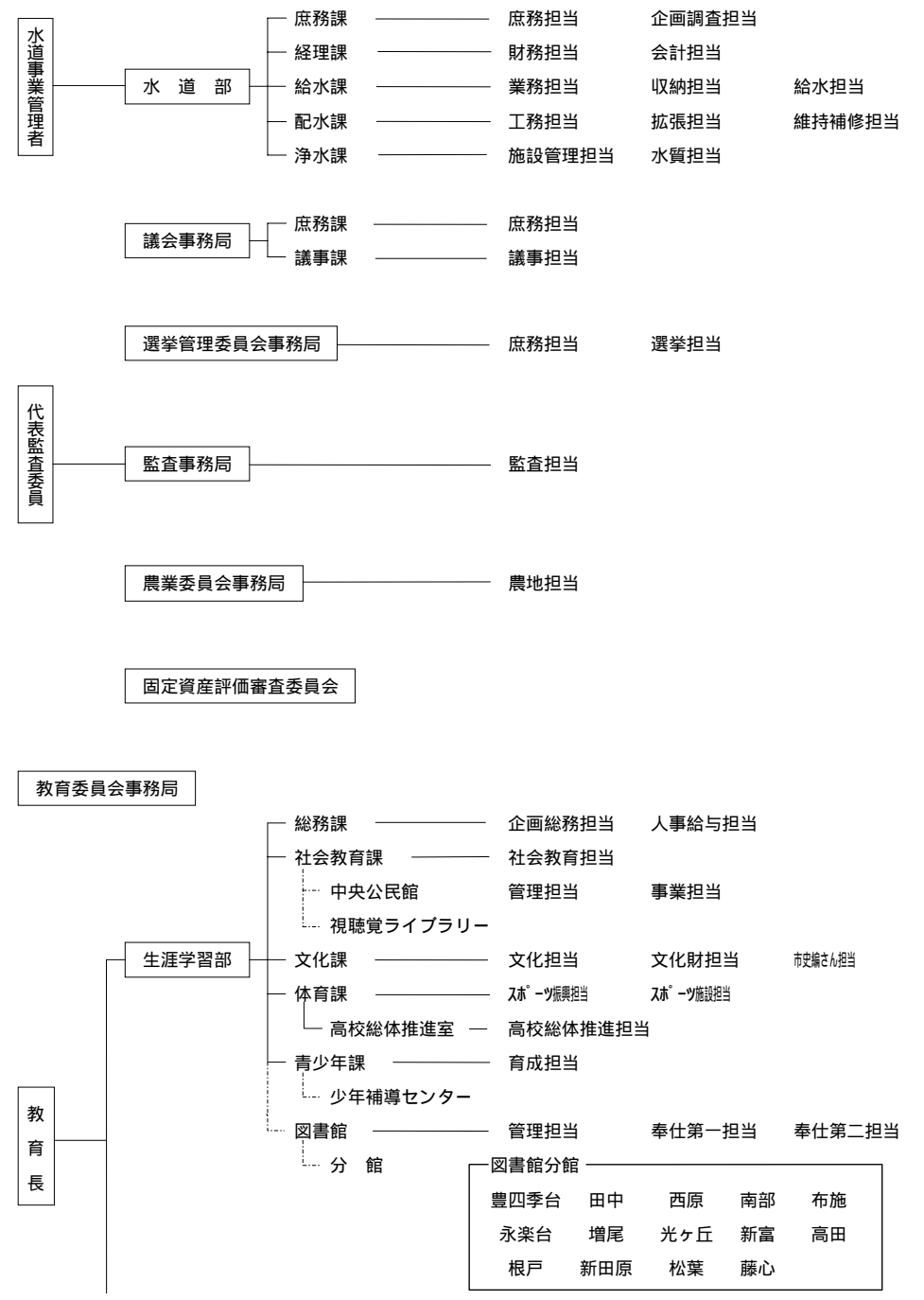

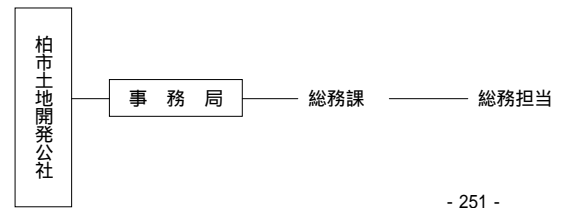
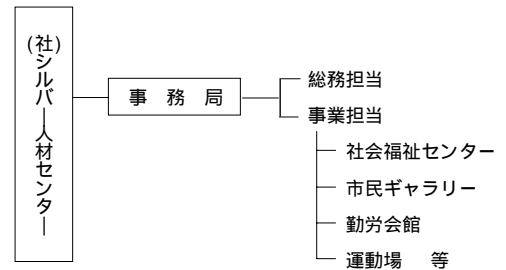
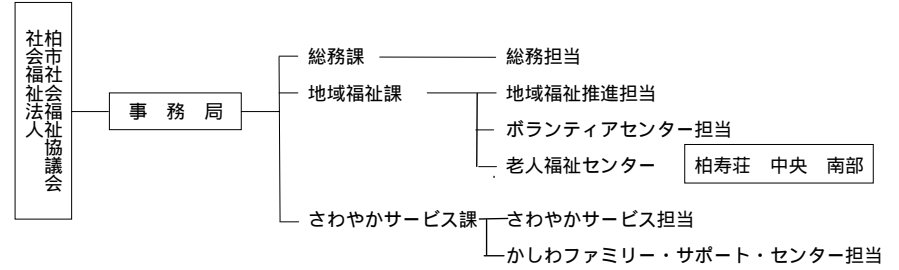
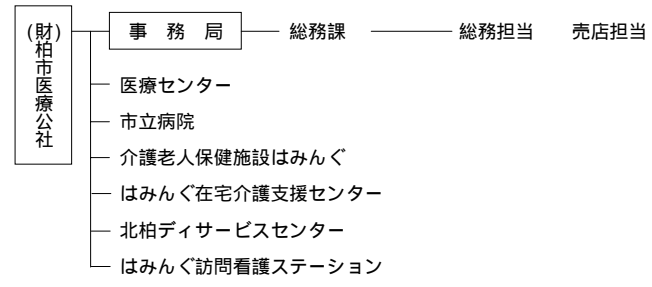
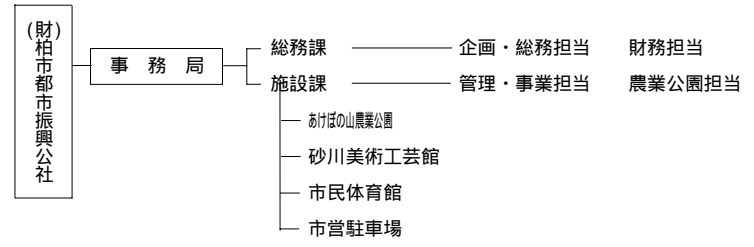
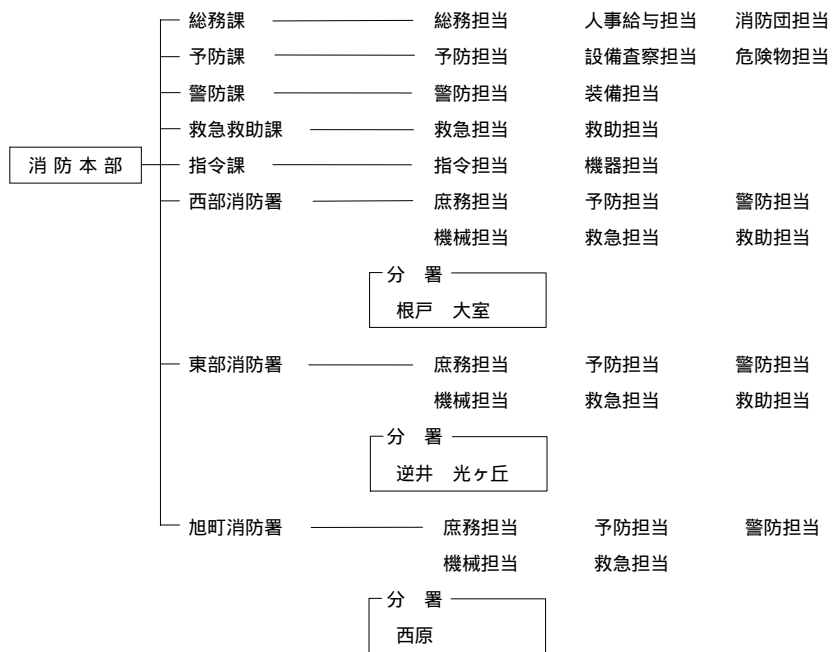
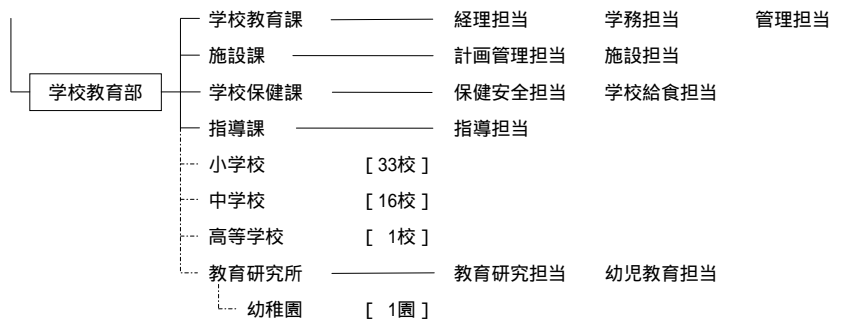

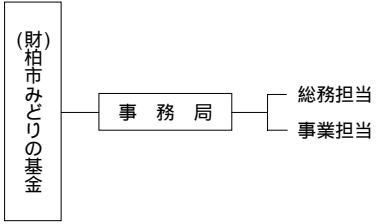

10 主な公共施設

名 称	所 在 地	電 話 番 号
柏市役所	柏 5-10-1	04- 7167-1111
出張所 富勢出張所	布施 834-1	7131-6622
行政サービスセンター 柏駅行政サービスセンター	柏 1-1-11 (ファミリーかしわ3階)	7168-5500
かしわインフォメーションセンター	柏 1-1-11 (ファミリーかしわ3階)	7168-8686
アミュゼ柏	柏 6-2-22	7164-4552
市民文化会館	柏下 107	7164-9141
近隣センター		
千代田近隣センター	千代田 2-7-21	7163-7889
旭町近隣センター(体育館)	旭町 5-3-32	7144-8900
豊四季台近隣センター(出張所・体育館)	豊四季台 1-1-116	7144-1000
南部近隣センター(出張所・図書館・体育館)	新逆井 2-5-13	7173-1000
田中近隣センター(出張所・図書館・体育館)	大室 249-1	7133-1000
西原近隣センター(出張所・図書館・体育館)	西原 3-2-48	7154-2000
永楽台近隣センター(図書館)	永楽台 2-11-25	7163-1201
布施近隣センター(図書館)	布施 1196-5	7132-3100
増尾近隣センター(出張所・図書館・体育館)	増尾 3-1-1	7174-7211
光ヶ丘近隣センター(出張所・図書館)	光ヶ丘団地 200-5	7175-0033
新富近隣センター(図書館)	豊四季 945-1	7145-1945
柏ビレッジ近隣センター	大室 1285-1	7133-8821
富里近隣センター	富里 2-4-4	7173-9531
高田近隣センター(図書館・体育館)	高田 693-2	7144-9292
根戸近隣センター(図書館・体育館)	根戸 467-178	7131-6098
新田原近隣センター(図書館・体育館)	東柏 2-2-15	7167-1276
松葉近隣センター(出張所・図書館・体育館)	松葉町 4-1-11	7133-2200
藤心近隣センター(出張所・図書館)	藤心 4-1-11	7176-3700
北部近隣センター(体育館)	大青田 1541-2	7134-1070
酒井根近隣センター(体育館)	酒井根 653-4	7175-2400
柏中央近隣センター	柏 6-2-22 (アミュゼ柏内)	7164-4552
保 健		
健康管理センター	柏下 73	7164-3333
医療センター	柏下 73 (健康管理センター内)	7163-0119
保健センター	柏下 66-1	7167-6121
市立病院	布施 1-3	7134-2000
柏保健所	柏 255	7167-1255
福 祉		
教育福祉会館	柏 5-8-12	7164-2911
身体障害者福祉センター	柏 5-8-12 (教育福祉会館内)	7163-9353
柏市ボランティアセンター	柏 5-8-12 (教育福祉会館内)	7165-0880
介護予防センターいきいきプラザ	柏 5-11-8	7163-9001
柏市社会福祉協議会	柏 5-11-8 (いきいきプラザ内)	7163-9001
かしわファミリー・サポート・センター	柏 5-11-8 (いきいきプラザ内)	7162-0330
社会福祉センター	豊住 3-6-10	7174-2081
光ヶ丘児童センター	酒井根 5-1-6	7172-1175
豊四季台児童センター	豊四季台 1-1-114	7144-5363
永楽台児童センター	永楽台 2-11-25 (永楽台近隣センター内)	7163-4050
柏児童相談所	根戸 445-12	7131-7175
柏市立介護老人保健施設はみんぐ 柏寿荘(老人福祉センター)	布施 1-3 船戸山高野 535	7134-0660 7131-9511

名 称	所 在 地	電 話 番 号
中央老人福祉センター 南部老人福祉センター	柏 5-8-12 (教育福祉会館内)	7163-9356 7176-6151
豊四季台老人いきいの家	豊四季台 1-1-114	7147-1990
柏市シルバー人材センター	柏 255-33	7166-6681
十余二学園(知的障害児通園施設)	十余二 175-66	7131-7833
柏育成園(肢体不自由児通園施設)	十余二 175-41	7131-7720
青和園(知的障害者通所授産施設)	十余二 175-41	7131-9360
朋生園(知的障害者通所授産施設)	中原 1816-6	7163-6612
みどり園(知的障害者入所更生施設)	我孫子市中峠 2310	7187-0511
いずみ園(身体障害者通所授産施設)	逆井 341	7176-8085
豊四季光風園(知的障害児施設)	十余二 584	7143-7603
ひかり隣保館(養護老人ホーム)	十余二 175-42	7131-9944
ひかり隣保館(特別養護老人ホーム)	十余二 175-42	7131-9944
望陽荘(軽費老人ホーム)	みどり台 1-3-1	7137-0555
望陽荘(特別養護老人ホーム)	みどり台 1-3-1	7132-7531
八幡苑(特別養護老人ホーム)	篠籠田 1386-7	7146-5888
藤心八幡苑(特別養護老人ホーム)	藤心 293-2	7175-8181
柏市ほのぼのプラザますお	加賀 3-16-8	7170-5570
環 境		
環境サービス事務所(山高野浄化センター)	篠籠田 599	7145-7045
清掃工場	船戸山高野 538	7131-7900
清掃収集事務所	南増尾 57-1	7173-5111
環境保全課	柏 5-9-6 [(財)柏市都市振興公社2階]	7163-4422
道路サービス事務所	根戸 432-4	7131-6436
消費生活		
消費生活センター	柏 4-9-7 (ラフィネ館5階)	7163-5853
勤労会館	柏下 66-1	7167-1861
公設総合地方卸売市場	若柴 69-1	7131-2620
教 育		
教育研究所	篠籠田 119	7145-2110
幼児教育研究所	篠籠田 119 (教育研究所内)	7145-7742
市民ギャラリー	未広町 1-1 (柏高島屋ステージビル8階)	7148-2211
市民体育館	柏下 73	7164-9573
総合運動場	根戸 507	7131-7011
南部運動場	逆井 145	7175-0750
逆井宮田島運動場	逆井 335-2	7176-2066
柏の葉庭球場	柏の葉 6-7	7134-8380
東部市民プール	ひばりが丘 18-2	7167-8024
西部市民プール	明原 3-1-10	7144-5759
南部市民プール	逆井 145	7175-7201
北部市民プール	船戸山高野 170-1	7131-0050
利根サイクリングコース(管理事務所)	布施 1897	7131-2699
青少年センター	十余二 313-92	7131-5856
少年補導センター	柏 5-8-32	7164-7571
中央公民館	柏 5-8-12 (教育福祉会館内)	7164-1811
市立図書館		
本 館	柏 5-8-12	7164-5346
豊四季台分館	豊四季台 1-1-111	7145-9546
根戸分館	根戸 467(勤労青少年ホーム内)	7131-6053
市立かしわ幼稚園	篠籠田 119	7143-1523
市立柏高等学校	船戸山高野 325-1	7132-3460
砂川美術工芸館	柏 260	7164-6413
県立柏の葉公園コミュニティ体育館	柏の葉 4-1	7134-3500
県立柏の葉公園総合競技場	柏の葉 4-1	7135-5012
さわやかちば県民プラザ	柏の葉 4-3-1	7140-8600

名 称	所 在 地	電 話 番 号
消防・警察		
消防本部	松葉町 7-16-7	7133-0119
西部消防署	松葉町 7-16-7 (消防本部内)	7133-8794
根戸分署	根戸 443-2	7131-6751
大室分署	大室 327-1	7131-1424
東部消防署	中央 2-10-3	7164-0119
逆井分署	逆井 1444-10	7172-5031
光ヶ丘分署	東中新宿 4-4-25	7172-7799
旭町消防署	篠籠田 944-1	7144-6750
西原分署	十余二 155-18	7155-5119
柏警察署	松ヶ崎 722-1	7148-0110
水 道		
水道部	千代田 1-2-32	7166-2191
浄水センター	高田 1201-23	7146-3332
その他		
(財)柏市都市振興公社	柏 5-9-6	7164-4141
(社)柏市土地開発公社	柏 5-9-6	7164-4143
東葛中部地区総合開発事務組合	柏 5-9-6	7164-5251
ウイングホール柏斎場	布施 281-1	7131-6649
県立柏の葉公園	柏の葉 4-1	7134-2015
あけぼの山農業公園	布施 2005-2	7133-8877
柏市市営駐車場	中央町 1-1	7166-6377
東葛飾都市計画事務所	柏 745	7167-1201
東葛飾土木事務所 柏派出所	今谷上町 61	7174-1604
柏税務署	あけぼの 2-1-30	7146-2321
柏郵便局	東上町 6-29	7164-2361
千葉地方法務局 柏支局	柏 6-10-25	7167-3309
柏公証役場	柏 3-7-17-203	7166-6262
柏労働基準監督署	柏 255-31	7163-0245
国民金融公庫 柏出張所	柏 6-4-24	7163-1542
柏商工会議所	東上町 7-18	7162-3311
千葉国道工事事務所柏維持修繕出張所	吉野沢 3-9	7143-4239
N T T 柏支店	泉町 1-31	116
東京電力(株) 東葛支社	新柏 1-13-2	7164-3311
京葉ガス(株) 東葛支社	柏 211-5	7164-0211
柏土地改良事務所	高田 990-1	7143-4121
利根川土地改良事務所	根戸471	7133-5362
手賀沼下水道事務所	篠籠田 130	7143-9104
東葛飾農業改良普及所	旭町 6-5-9	7144-8115
柏県税事務所	あけぼの 2-1-5	7147-1231
J R 柏駅	柏 1-1-1	7167-2004
J R 南柏駅	南柏 1-1-1	7144-3957
J R 北柏駅	根戸 1901	7166-4255
東武柏駅	末広町 1-1	7145-2211

柏 市 統 計 書

平成 15 年 版

平成 16 年 3 月 発 行

編集 / 柏市 企画部 事務管理課 統計担当

発行 / 柏 市

〒277-8505 柏市柏五丁目10番1号

(04)7167-1111 内線257
