

花 き 部

## 花き部年度別取扱高の推移

単位：点・千円・%

年 度	数 量	前年比	金 額	前年比	単 価
S 5 0	28,421	79	194,802	112	—
S 5 1	5,626,530	—	210,993	108	37
S 5 2	6,215,424	111	232,912	110	37
S 5 3	6,223,887	100	242,173	104	38
S 5 4	5,899,137	95	271,914	112	46
S 5 5	6,084,291	103	317,588	117	52
S 5 6	5,859,908	96	323,879	102	55
S 5 7	4,838,697	83	294,904	91	60
S 5 8	3,905,928	81	224,992	76	57
S 5 9	12,223,028	313	583,287	259	47
S 6 0	12,815,287	105	684,974	117	53
S 6 1	13,792,316	108	715,479	104	51
S 6 2	14,123,508	102	785,990	110	55
S 6 3	14,168,308	100	834,634	106	58
H 元	13,673,038	97	873,668	105	63
H 2	14,449,670	106	969,653	111	67
H 3	14,473,381	100	1,040,103	107	71
H 4	15,517,604	107	1,048,829	101	67
H 5	15,830,192	102	1,085,416	103	68
H 6	16,500,506	104	1,117,682	103	67
H 7	17,291,482	105	1,134,561	102	65
H 8	17,111,219	99	1,169,762	103	68
H 9	15,895,370	93	1,125,483	96	70
H 1 0	15,441,473	97	1,107,415	98	71
H 1 1	15,307,207	99	991,463	90	64
H 1 2	15,733,561	103	953,312	96	60
H 1 3	14,643,953	93	888,699	93	60

単位：点・千円・%

年 度	数 量	前年比	金 額	前年比	単 価
H 1 4	13,622,849	93	854,524	96	63
H 1 5	13,662,536	100	837,924	98	61
H 1 6	13,063,515	96	808,878	97	62
H 1 7	12,095,826	93	745,954	92	62
H 1 8	16,424,841	136	1,111,176	149	68
H 1 9	16,337,455	99	1,106,186	100	68
H 2 0	16,645,156	102	1,055,706	95	63
H 2 1	17,199,699	103	1,075,935	102	63
H 2 2	15,940,325	93	1,005,364	93	63
H 2 3	17,778,195	112	1,084,013	108	61
H 2 4	21,069,582	119	1,180,876	109	56
H 2 5	21,817,431	104	1,267,932	107	58
H 2 6	20,309,521	93	1,254,215	99	62
H 2 7	19,859,896	98	1,303,679	104	66
H 2 8	21,726,181	109	1,435,461	110	66
H 2 9	22,059,705	102	1,466,583	103	66
H 3 0	20,631,994	94	1,403,856	96	68
R 元	17,689,802	86	1,115,139	79	63
R 2	15,555,177	88	1,077,232	92	69
R 3	14,538,320	93	1,060,995	98	72
R 4	14,014,714	96	1,057,240	99	75

※ 次頁からは全て消費税抜きの金額になります。

(消費税込)

# 花き部種別取扱高グラフ

1. 数量 単位(千点)

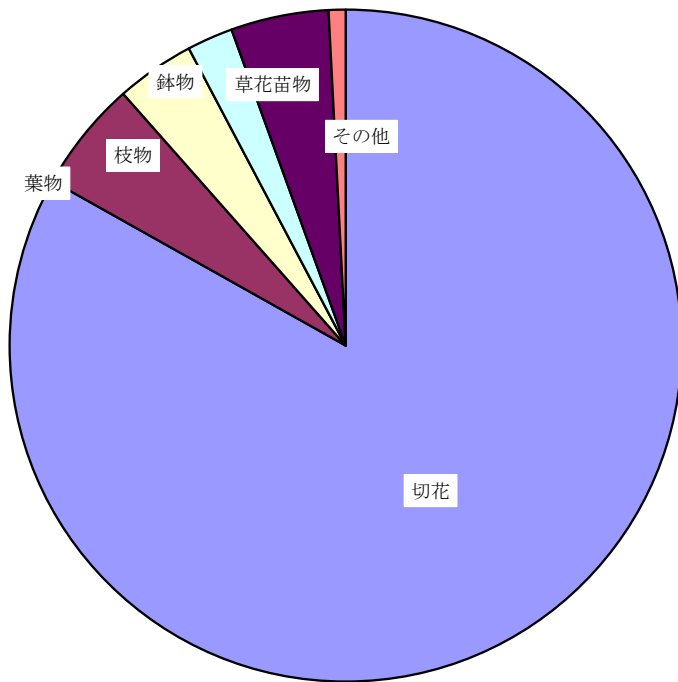

	(千点)	(%)
切花	11,653	83.1
葉物	749	5.3
枝物	531	3.8
鉢物	310	2.2
草花苗物	659	4.7
その他	114	0.8
合計	14,015	100.0

2. 金額 単位(千円)

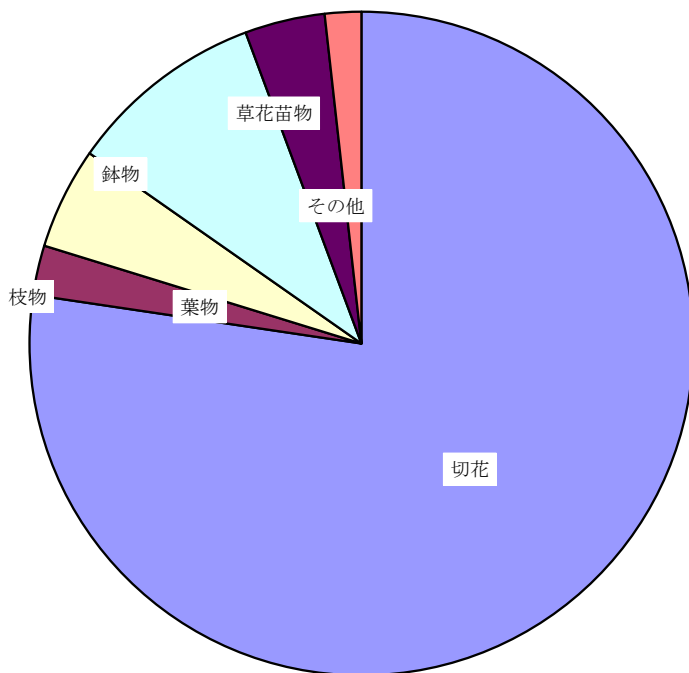

	(千円)	(%)
切花	793,850	77.3
葉物	24,809	2.4
枝物	50,881	5.0
鉢物	98,616	9.6
草花苗物	40,024	3.9
その他	18,177	1.8
合計	1,026,356	100.0

# 花き部月別取扱高グラフ

1. 数量 単位 (千点)

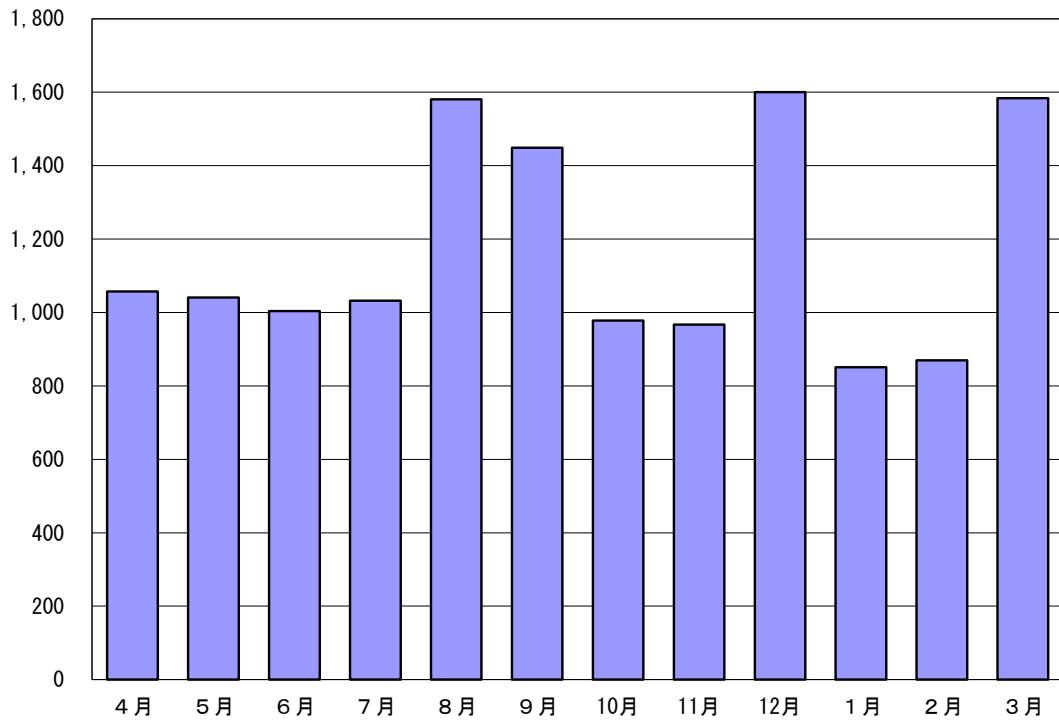

2. 金額 単位 (千円)

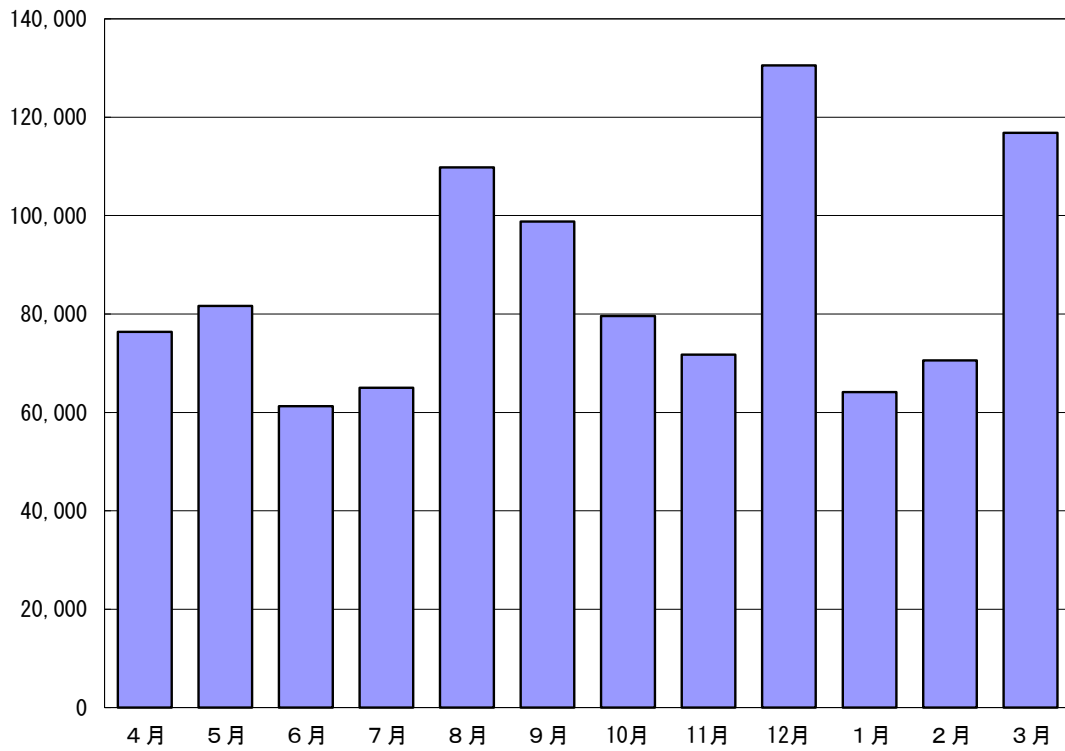

# 花 き 部 月 別 ・

種 別		総 数 (点・円)	切 花 (本・円)	葉 物 (束・円)	枝 物 (束・円)	鉢 物 (鉢・円)
月 別	項 目					
(開市日数)						
総 数  (154日)	数 量	14,014,636	11,652,777	748,827	530,879	309,513
	前年比	97	98	96	104	96
	金 額	1,026,356,416	793,849,669	24,808,538	50,880,821	98,616,165
	前年比	106	108	104	107	99
4 月  (13日)	数 量	1,057,379	842,895	65,035	14,234	29,361
	金 額	76,388,394	54,369,166	2,385,417	1,762,432	10,232,959
5 月  (13日)	数 量	1,041,247	816,487	62,788	16,474	31,388
	金 額	81,644,861	57,765,146	2,245,020	1,792,195	12,379,789
6 月  (13日)	数 量	1,004,263	805,337	64,860	17,527	26,726
	金 額	61,260,470	44,228,326	1,903,045	1,767,745	6,847,308
7 月  (13日)	数 量	1,032,455	879,626	74,704	22,633	11,396
	金 額	65,005,195	53,979,918	2,171,790	2,005,530	4,198,489
8 月  (13日)	数 量	1,581,045	1,463,889	71,887	15,747	9,947
	金 額	109,788,495	100,565,514	2,388,794	1,522,877	3,861,748
9 月  (13日)	数 量	1,448,858	1,300,995	68,978	20,620	15,255
	金 額	98,791,978	85,163,386	2,301,795	1,900,401	5,739,776
10 月  (13日)	数 量	977,694	788,669	60,113	28,608	26,847
	金 額	79,612,503	63,072,593	1,712,314	2,553,174	6,652,640
11 月  (13日)	数 量	966,913	717,560	55,346	37,390	52,412
	金 額	71,764,411	46,946,540	1,538,413	3,104,779	13,436,475

# 種別取扱高表

単位：本・円・%

草花苗物 (箱・円)	野菜苗物 (箱・円)	加工品 (本・円)	観葉植物 (鉢・円)	植木類 (本・円)	その他 (点・円)
658,893	85,485	0	10,296	7,665	10,301
90	93		103	99	91
40,023,771	4,554,438	0	5,744,072	2,601,620	5,277,322
92	88		98	133	157
73,593	28,323	0	1,648	1,326	964
4,528,480	1,582,395	0	843,341	540,480	143,724
84,867	26,215	0	1,196	656	1,176
5,446,060	1,054,555	0	620,144	163,820	178,132
83,794	2,876	0	1,199	721	1,223
5,119,689	215,258	0	925,909	168,178	85,012
36,959	3,579	0	2,508	518	532
1,169,984	215,608	0	1,072,058	133,190	58,628
14,616	3,475	0	916	456	112
631,040	225,920	0	537,254	52,740	2,608
35,223	5,543	0	1,076	566	602
2,506,262	300,696	0	627,216	204,006	48,440
66,678	3,102	0	492	1,377	1,808
4,456,592	225,690	0	314,940	491,000	133,560
99,140	2,342	0	411	389	1,923
6,084,548	147,620	0	172,460	136,906	196,670

12 月 (12日)	数量	1,599,857	1,197,872	55,200	257,470	44,210
	金額	130,563,520	81,913,161	1,898,224	25,192,481	15,161,666
1 月 (12日)	数量	850,505	733,446	42,188	30,567	16,725
	金額	64,130,991	52,681,908	1,536,961	2,250,797	5,339,971
2 月 (12日)	数量	870,205	724,495	51,445	38,364	16,366
	金額	70,552,340	56,492,021	1,733,709	4,231,652	5,237,768
3 月 (14日)	数量	1,584,215	1,381,506	76,283	31,245	28,880
	金額	116,853,258	96,671,990	2,993,056	2,796,758	9,527,576



41,994	788	0	64	799	1,460
1,651,560	43,480	0	42,400	335,280	4,325,268
25,829	1,472	0	49	119	110
1,967,398	130,840	0	108,120	78,620	36,376
37,132	1,754	0	251	180	218
2,459,526	124,100	0	151,300	87,380	34,884
59,068	6,016	0	486	558	173
4,002,632	288,276	0	328,930	210,020	34,020

## 年間取扱高の順位（切花）

（１）品目

単位：本・円・%

順位	品目	数量	比率	前年比	金額	比率
	総数	12,401,148	100.0	110	818,625,087	100.0
1	きく	3,366,928	27.2	108	212,723,487	26.0
2	カーネーション	2,416,422	19.5	98	123,615,612	15.1
3	こぎく	1,043,566	8.4	85	40,057,465	4.9
4	スターチース	440,349	3.6	93	21,056,005	2.6
5	バラ	396,205	3.2	95	36,379,442	4.4
6	トルコキキョウ	368,444	3.0	97	66,021,806	8.1
7	ゆり	350,189	2.8	85	63,469,755	7.8
8	ガーベラ	325,431	2.6	95	14,250,062	1.7
9	ストック	287,325	2.3	93	21,861,741	2.7
10	りんどう	261,760	2.1	119	13,682,171	1.7
—	その他	3,144,529	25.4	162	205,507,541	25.1

（２）産地

単位：本・円・%

順位	品目	数量	比率	前年比	金額	比率
	総数	12,401,148	100.0	110	818,625,087	100.0
1	東京	3,482,027	28.1	93	254,865,969	31.1
2	外国	2,696,638	21.7	109	142,915,605	17.5
3	千葉	1,737,735	14.0	100	118,569,235	14.5
4	神奈川県	1,040,138	8.4	90	55,798,058	6.8
5	愛知	1,024,690	8.3	111	79,428,840	9.7
6	茨城	346,791	2.8	96	24,233,389	3.0
7	長野	331,405	2.7	104	16,510,720	2.0
8	沖縄	307,055	2.5	61	13,971,000	1.7
9	静岡	215,530	1.7	92	8,458,645	1.0
10	秋田	179,880	1.5	77	20,831,180	2.5
—	その他	1,039,259	8.4	100	83,042,446	10.1

## 年間取扱高の順位（鉢物）

（１）品目

単位：本・円・％

順位	品目	数量	比率	前年比	金額	比率
	総数	309,969	100.0	96	98,649,285	100.0
1	葉ぼたん	37,845	12.2	108	3,298,260	3.3
2	シクラメン	25,056	8.1	114	12,651,990	12.8
3	シクラメンミニ	21,487	6.9	108	3,345,106	3.4
4	ジュリアンサス	9,974	3.2	96	840,120	0.9
5	カーネーション	9,494	3.1	127	4,007,001	4.1
6	マリーゴールド	9,449	3.0	51	367,920	0.4
7	ポインセチア	8,933	2.9	114	3,220,292	3.3
8	ベコニア	8,716	2.8	68	1,884,754	1.9
9	きく	8,346	2.7	106	1,328,644	1.3
10	カラッコエ	7,742	2.5	75	1,615,570	1.6
—	その他	162,927	52.6	95	66,089,628	67.0

（２）産地

単位：本・円・％

順位	品目	数量	比率	前年比	金額	比率
	総数	309,969	100.0	96	98,649,285	100.0
1	埼玉	109,697	35.4	103	33,347,925	33.8
2	千葉	97,600	31.5	106	22,235,960	22.5
3	茨城	73,047	23.6	89	25,343,740	25.7
4	東京	9,922	3.2	83	5,170,210	5.2
5	岐阜	8,222	2.7	62	1,127,240	1.1
—	その他	11,481	3.7	68	11,424,210	11.6

## 月別・産地

	産地	総数	4月	5月	6月	7月	8月
総数		14,014,714	1,057,419	1,041,247	1,004,263	1,032,477	1,581,061
		1,026,367,180	76,390,794	81,644,861	61,260,470	65,008,759	109,793,295
北海道		91,022		1,500	5,660	18,730	28,038
		12,023,190		341,200	856,700	3,116,350	3,552,340
青森		2,122	90	6	246	474	438
		184,990	8,400	600	17,160	36,270	22,860
岩手		119,094		2,540	14,634	15,905	39,075
		10,695,615		113,600	1,008,455	1,016,500	3,247,115
宮城		383					
		154,200					
秋田		179,880	4,560	11,240	26,130	23,680	51,070
		20,831,180	414,200	830,220	1,906,320	3,103,160	6,353,110
山形		9,310	8,850				460
		776,945	738,945				38,000
福島		170,590	4,910	3,790	12,640	22,110	54,100
		13,367,578	920,220	526,400	897,760	1,654,670	3,419,980
茨城		688,026	49,243	46,785	59,951	70,387	63,487
		71,048,998	5,733,855	6,012,075	5,229,019	4,697,379	4,653,580
群馬		53,615	1,385	1,742	3,764	3,908	3,818
		5,736,395	101,625	205,800	464,140	410,400	304,370
埼玉		547,004	50,313	65,707	77,741	31,564	29,523
		64,663,098	7,632,965	8,310,875	6,644,715	3,527,155	3,028,630
千葉		2,196,340	227,590	239,059	150,025	119,893	113,399
		168,569,913	15,710,600	17,190,552	9,643,499	6,877,225	7,103,845
東京		3,633,101	277,693	241,098	258,956	304,617	414,253
		274,296,556	20,086,366	20,053,242	16,533,432	18,209,551	31,318,050
神奈川		1,165,144	92,178	58,428	81,969	87,988	166,259
		66,838,409	4,388,684	3,705,643	3,414,653	3,920,360	9,480,140
新潟		53,943	860		5,810	10,325	7,223
		7,764,958	58,610		269,490	1,469,195	1,616,515
山梨		14,190				2,600	9,870
		640,900				105,800	469,950
長野		333,155	12,175	18,195	29,070	30,725	103,790
		16,603,280	632,500	908,200	1,540,920	1,519,535	5,283,920
岐阜		13,654	1,338	1,238	1,351	981	725
		2,184,390	192,860	193,270	170,960	262,550	156,910
静岡		245,178	25,564	22,759	21,587	16,414	17,318
		13,277,175	1,198,820	1,250,050	815,070	726,345	638,740
愛知		1,040,107	85,644	96,890	72,807	66,932	92,927
		88,406,450	7,704,370	9,704,165	4,151,390	4,472,820	6,699,230
三重		1,950					
		43,150					
和歌山		41,369	10,469	9,940	6,370		
		2,025,490	338,980	449,680	206,000		
高知		43,834	5,493	5,790	2,680	240	240
		7,055,760	992,700	1,044,020	409,690	10,740	13,200
長崎		150,560				5,580	20,510
		10,542,800				414,650	1,690,400
熊本		7,280		1,000		1,620	170
		1,297,600		122,500		398,900	68,100
大分		30,950	500			150	800
		1,915,150	20,000			73,500	392,000

# 別取扱高

上段：数量（点）  
下段：金額（円）

9 月	10 月	11 月	12 月	1 月	2 月	3 月
1,448,858	977,694	966,913	1,599,857	850,505	870,205	1,584,215
98,791,978	79,612,503	71,764,411	130,563,520	64,130,991	70,552,340	116,853,258
27,914	9,180					
3,362,960	793,640					
30		114	348	192	40	144
2,400		24,450	36,390	18,960	2,400	15,100
22,380	8,005	5,945	3,695	1,405	2,510	3,000
1,831,355	804,380	838,150	481,170	313,650	515,980	525,260
			383			
			154,200			
23,170	16,630	10,870	8,240	2,150		2,140
2,770,910	3,668,580	832,380	627,350	182,500		142,450
45,357	26,378	950	201		66	88
3,365,780	2,263,208	232,560	63,900		9,900	13,200
82,790	56,636	63,296	107,894	18,730	30,589	38,238
6,229,700	5,762,955	7,218,775	12,980,990	2,714,435	4,649,905	5,166,330
13,745	9,865	5,841	3,407	1,712	2,052	2,376
810,895	752,325	408,610	1,183,025	278,550	388,530	428,125
54,710	52,359	66,486	31,658	20,420	24,500	42,023
5,069,685	5,737,640	7,301,030	4,417,690	3,312,785	3,943,225	5,736,703
102,552	128,312	162,525	295,282	181,147	188,922	287,634
7,291,506	10,616,410	13,702,543	31,047,338	13,556,410	14,080,295	21,749,690
386,108	264,994	233,728	346,208	243,421	249,278	412,747
28,507,626	22,041,675	17,909,490	26,295,587	19,193,005	20,728,578	33,419,954
98,418	86,525	59,799	156,829	98,251	66,174	112,326
5,999,948	4,691,037	3,121,340	13,295,067	4,727,917	3,847,952	6,245,668
8,758	4,925	2,210	1,830	3,250	3,000	5,752
1,543,883	1,250,040	543,715	151,900	240,550	231,450	389,610
1,720						
65,150						
115,020	14,355	3,100	1,715	1,430	1,530	2,050
5,427,005	794,450	140,500	85,250	79,050	76,700	115,250
1,143	1,106	1,013	1,138	420	1,386	1,815
192,830	143,270	126,840	158,890	78,000	158,880	349,130
11,655	16,207	23,390	16,932	17,304	24,080	31,968
457,950	945,990	1,275,305	1,421,285	1,019,245	1,385,765	2,142,610
90,420	70,771	95,650	94,071	91,506	72,978	109,511
7,509,935	6,380,030	6,285,010	9,272,070	7,757,060	7,526,030	10,944,340
			1,950			
			43,150			
		3,180	2,640	1,860	1,580	5,330
		187,550	218,430	113,650	122,100	389,100
2,740	4,410	3,390	4,009	3,150	4,930	6,762
225,400	406,950	348,360	760,090	612,530	902,300	1,329,780
8,510	18,520	17,640	33,120	14,940	9,710	22,030
618,000	1,250,500	1,069,300	2,537,600	818,950	769,150	1,374,250
950	780	900	1,150	610		100
150,950	145,100	119,700	167,350	105,000		20,000
			1,000	9,000	6,000	13,500
			67,750	418,300	354,900	588,700

月別・産地

	産地	総数	4月	5月	6月	7月	8月
	宮崎	52,800 1,728,000					
	鹿児島	65,587 2,987,530	8,255 339,630	13,724 701,700	9,320 317,800	4,170 138,850	7,210 280,650
	沖縄	307,055 13,971,000	21,750 708,600	9,520 417,800	8,290 251,500	5,210 160,200	2,800 137,000
	外国	2,757,471 146,736,480	168,559 8,467,864	190,296 9,563,269	155,262 6,511,797	188,274 8,686,654	353,558 19,824,660

# 別取扱高

上段：数量（点）  
下段：金額（円）

9 月	10 月	11 月	12 月	1 月	2 月	3 月
			9,600	16,500	10,600	16,100
			286,250	543,200	445,250	453,300
3,900	360	918	4,670	2,100	4,000	6,960
155,300	9,900	64,550	287,600	111,500	229,000	351,050
2,170	720	15,105	132,440	7,800	7,200	94,050
111,200	34,700	480,950	6,180,650	349,000	398,000	4,741,400
344,698	186,656	190,863	339,447	113,207	159,080	367,571
17,091,610	11,119,723	9,533,303	18,342,548	7,586,744	9,786,050	20,222,258

月別・産地

	産地	総数	4月	5月	6月	7月	8月
切花	(本・円)	11,652,321	842,511	816,415	805,337	879,626	1,463,889
		793,816,549	54,341,086	57,760,106	44,228,326	53,979,918	100,565,514
北海道		91,022		1,500	5,660	18,730	28,038
		12,023,190		341,200	856,700	3,116,350	3,552,340
岩手		117,444		2,540	14,634	15,275	39,075
		10,636,615		113,600	1,008,455	990,700	3,247,115
宮城		383					
		154,200					
秋田		179,880	4,560	11,240	26,130	23,680	51,070
		20,831,180	414,200	830,220	1,906,320	3,103,160	6,353,110
山形		9,310	8,850				460
		776,945	738,945				38,000
福島		168,735	4,905	3,790	11,300	21,900	54,080
		13,242,178	915,970	526,400	872,960	1,640,320	3,408,480
茨城		346,251	15,979	16,129	36,952	58,109	58,140
		24,218,029	1,563,320	1,524,635	1,929,095	3,046,159	3,158,090
群馬		32,905			2,010	1,895	2,910
		1,641,050			177,400	114,025	151,375
埼玉		156,161	2,645	17,710	28,110	10,380	17,816
		8,578,375	490,770	1,054,705	902,645	577,170	748,000
千葉		1,602,520	171,258	169,118	97,299	76,417	82,251
		113,610,835	11,164,230	11,680,780	6,255,705	5,199,540	5,639,150
東京		3,119,231	230,820	200,444	221,530	262,389	372,963
		241,408,056	16,492,864	16,286,921	14,314,395	16,012,498	29,136,195
神奈川		1,009,440	89,888	53,359	73,707	83,013	162,294
		54,991,598	4,281,153	3,542,291	3,234,124	3,733,157	9,282,224
新潟		48,631	500		1,610	10,325	7,223
		7,605,598	37,250		172,850	1,469,195	1,616,515
山梨		14,190				2,600	9,870
		640,900				105,800	469,950
長野		330,905	12,175	18,195	29,070	29,005	103,790
		16,498,470	632,500	908,200	1,540,920	1,428,975	5,283,920
静岡		215,030	24,742	22,090	20,480	15,760	17,000
		8,443,645	887,520	920,350	521,850	365,175	458,590
愛知		1,024,690	82,693	94,243	71,128	65,718	91,921
		79,428,840	6,700,460	8,612,185	3,302,720	3,764,680	6,095,860
和歌山		41,339	10,469	9,940	6,370		
		1,982,190	338,980	449,680	206,000		
高知		42,234	5,493	5,790	2,680	240	240
		6,977,010	992,700	1,044,020	409,690	10,740	13,200
長崎		150,560				5,580	20,510
		10,542,800				414,650	1,690,400
熊本		7,280		1,000		1,620	170
		1,297,600		122,500		398,900	68,100
大分		30,950	500			150	800
		1,915,150	20,000			73,500	392,000
宮崎		52,800					
		1,728,000					
鹿児島		63,205	7,705	13,150	9,320	4,170	7,210
		2,877,280	312,630	666,950	317,800	138,850	280,650
沖縄		305,175	21,750	9,120	8,290	4,860	2,800
		13,888,300	708,600	406,300	251,500	143,700	137,000
外国		2,492,050	147,579	167,057	139,057	167,810	333,258
		137,878,515	7,648,994	8,729,169	6,047,197	8,132,674	19,345,250



# 別取扱高

上段：数量  
下段：金額

9 月	10 月	11 月	12 月	1 月	2 月	3 月
1,300,995	788,669	717,560	1,197,872	733,446	724,495	1,381,506
85,163,386	63,072,593	46,946,540	81,913,161	52,681,908	56,492,021	96,671,990
27,914	9,180					
3,362,960	793,640					
22,380	7,905	5,945	2,775	1,405	2,510	3,000
1,831,355	798,380	838,150	453,970	313,650	515,980	525,260
			383			
			154,200			
23,170	16,630	10,870	8,240	2,150		2,140
2,770,910	3,668,580	832,380	627,350	182,500		142,450
45,242	26,368	950	200			
3,348,380	2,253,208	232,560	43,900			
66,444	31,002	12,883	14,523	9,164	11,958	14,968
3,690,600	2,522,255	1,272,455	1,680,460	775,170	1,598,190	1,457,600
11,670	9,040	5,380				
498,900	475,950	223,400				
32,450	18,790	12,695	4,665	5,300	2,285	3,315
1,081,945	988,690	626,250	435,910	680,910	383,505	607,875
67,989	78,512	100,910	199,561	153,164	161,738	244,303
4,998,860	6,665,560	7,207,205	13,881,960	10,899,290	11,943,555	18,075,000
340,155	218,396	192,048	286,728	217,023	212,158	364,577
25,885,324	19,489,097	15,192,198	23,026,307	17,491,482	18,072,189	30,008,586
94,160	80,225	49,650	78,465	84,646	58,151	101,882
5,830,049	4,425,290	2,542,594	4,643,336	4,209,852	3,468,592	5,798,936
8,758	4,925	2,210	1,830	3,250	3,000	5,000
1,543,883	1,250,040	543,715	151,900	240,550	231,450	348,250
1,720						
65,150						
114,520	14,325	3,100	1,715	1,430	1,530	2,050
5,414,755	792,450	140,500	85,250	79,050	76,700	115,250
11,098	11,365	17,645	15,190	13,035	19,687	26,938
336,200	606,180	668,025	654,900	534,200	950,240	1,540,415
89,552	69,688	94,988	93,116	91,085	72,614	107,944
6,825,065	5,942,030	5,786,970	8,509,160	7,263,710	7,073,370	9,552,630
		3,180	2,610	1,860	1,580	5,330
		187,550	175,130	113,650	122,100	389,100
2,740	3,360	2,840	4,009	3,150	4,930	6,762
225,400	353,450	323,110	760,090	612,530	902,300	1,329,780
8,510	18,520	17,640	33,120	14,940	9,710	22,030
618,000	1,250,500	1,069,300	2,537,600	818,950	769,150	1,374,250
950	780	900	1,150	610		100
150,950	145,100	119,700	167,350	105,000		20,000
			1,000	9,000	6,000	13,500
			67,750	418,300	354,900	588,700
			9,600	16,500	10,600	16,100
			286,250	543,200	445,250	453,300
3,900	360	890	4,640	2,100	3,400	6,360
155,300	9,900	50,750	278,900	111,500	214,500	339,550
1,790	470	14,605	132,440	7,800	7,200	94,050
93,250	22,200	456,700	6,180,650	349,000	398,000	4,741,400
325,883	168,828	168,231	301,912	95,834	135,444	341,157
16,436,150	10,620,093	8,633,028	17,110,838	6,939,414	8,972,050	19,263,658

月別・産地

	産地	総数	4月	5月	6月	7月	8月
葉物	(東・円)	748,827	65,035	62,788	64,860	74,704	71,887
		24,808,538	2,385,417	2,245,020	1,903,045	2,171,790	2,388,794
福島		1,540			1,340	190	10
		34,950			24,800	7,150	3,000
茨城		540		500			
		15,360		15,000			
群馬		810				10	
		34,375				2,000	
埼玉		880		630	100		
		38,250		17,750	15,000		
千葉		135,215	9,230	7,125	10,160	23,240	18,070
		4,958,400	388,560	332,550	415,850	736,610	661,900
東京		362,796	35,195	30,611	30,078	32,564	33,727
		13,457,913	1,301,390	1,180,611	992,886	1,066,524	1,341,294
神奈川		30,698	1,770	4,372	6,242	1,150	1,950
		806,460	69,037	90,109	114,609	46,556	85,800
新潟		4,200			4,200		
		96,640			96,640		
長野		500					
		12,250					
静岡		500					
		15,000					
三重		1,950					
		43,150					
和歌山		30					
		43,300					
高知		1,600					
		78,750					
鹿児島		1,100	550	550			
		53,950	27,000	26,950			
沖縄		1,880		400		350	
		82,700		11,500		16,500	
外国		204,588	18,290	18,600	12,740	17,200	18,130
		5,037,090	599,430	570,550	243,260	296,450	296,800

# 別取扱高

上段：数量  
下段：金額

9 月	10 月	11 月	12 月	1 月	2 月	3 月
68,978 2,301,795	60,113 1,712,314	55,346 1,538,413	55,200 1,898,224	42,188 1,536,961	51,445 1,733,709	76,283 2,993,056
					40 360	
800 32,375						
150 5,500						
16,356 599,000	9,064 305,750	7,371 210,960	11,334 418,520	5,370 216,450	4,295 161,850	13,600 510,400
34,267 1,204,277	31,554 1,015,926	27,580 907,075	25,417 971,685	19,225 805,118	26,119 1,018,797	36,459 1,652,330
1,545 37,183	2,875 65,258	3,105 89,458	2,424 73,049	2,045 47,973	1,080 20,862	2,140 66,566
500 12,250						
						500 15,000
			1,950 43,150			
			30 43,300			
	1,050 53,500	550 25,250				
380 17,950	250 12,500	500 24,250				
14,980 393,260	15,320 259,380	16,240 281,420	14,045 348,520	15,548 467,420	19,911 531,840	23,584 748,760

月別・産地

	産地	総数	4月	5月	6月	7月	8月
枝物	(東・円)	530,941	14,274	16,474	17,527	22,655	15,747
		50,886,785	1,764,832	1,792,195	1,767,745	2,009,094	1,522,877
	岩手	1,650				630	
		59,000				25,800	
	福島	161	5			20	10
		67,350	4,250			7,200	8,500
	茨城	95,378	525	454	1,542	499	955
		10,103,720	199,800	186,400	413,070	227,450	291,250
	群馬	18,621	1,385	1,740	1,745	1,995	901
		1,813,820	101,625	176,800	173,740	197,375	69,995
	埼玉	3,650	60	100	145	440	170
		659,400	3,000	21,800	30,150	45,850	7,000
	千葉	66,692	340	2,645	2,666	2,019	2,395
		9,497,266	80,100	201,815	177,865	198,285	198,545
	東京	129,352	8,177	5,890	4,984	8,012	7,007
		11,168,503	898,433	643,007	510,460	664,197	584,161
	神奈川	124,733	460	628	2,020	3,825	2,015
		10,940,991	18,334	48,523	65,920	140,647	112,116
	長野	1,750				1,720	
		92,560				90,560	
	静岡	26,921	632	378	960	231	124
		2,637,300	239,850	250,300	175,200	154,200	68,700
	鹿児島	1,200					
		26,000					
	外国	60,833	2,690	4,639	3,465	3,264	2,170
		3,820,875	219,440	263,550	221,340	257,530	182,610

# 別取扱高

上段：数量  
下段：金額

9 月	10 月	11 月	12 月	1 月	2 月	3 月
20,620	28,608	37,390	257,470	30,567	38,364	31,245
1,900,401	2,553,174	3,104,779	25,192,481	2,250,797	4,231,652	2,796,758
	100		920			
	6,000		27,200			
115	10		1			
17,400	10,000		20,000			
1,799	2,397	5,000	68,368	3,439	9,283	1,117
296,950	316,400	491,670	5,707,170	388,015	1,333,295	252,250
1,260	795	450	2,250	1,700	2,040	2,360
86,620	77,625	43,210	275,625	138,550	251,530	221,125
	190	310	970	20	595	650
	31,450	23,100	180,820	3,000	239,550	73,680
459	1,029	883	50,791	1,230	1,525	710
141,836	240,360	108,690	7,567,820	143,500	276,500	161,950
10,021	13,295	11,653	33,240	6,644	9,531	10,898
923,629	1,153,590	1,006,986	1,817,189	648,905	1,169,664	1,148,282
2,713	3,425	7,044	75,940	11,560	6,943	8,160
132,716	200,489	489,288	8,578,682	470,092	358,498	325,686
	30					
	2,000					
418	4,829	5,658	1,500	4,149	4,122	3,920
39,050	275,010	322,980	134,785	278,825	305,955	392,445
					600	600
					14,500	11,500
3,835	2,508	6,392	23,490	1,825	3,725	2,830
262,200	240,250	618,855	883,190	179,910	282,160	209,840

月別・産地

	産地	総数	4月	5月	6月	7月	8月
鉢物	(鉢・円)	309,969	29,745	31,460	26,726	11,396	9,947
		98,649,285	10,261,039	12,384,829	6,847,308	4,198,489	3,861,748
	青森	1,612	90		198	324	318
		147,520	8,400		15,240	23,820	19,560
	福島	154					
		23,100					
	茨城	73,047	5,313	5,790	5,590	2,449	1,408
		25,343,740	2,375,980	2,916,160	1,728,720	981,470	952,080
	群馬	1,264		2	9	8	7
		2,243,400		29,000	113,000	97,000	83,000
	埼玉	109,697	11,500	12,562	10,300	3,758	4,287
		33,347,925	4,237,935	4,485,360	2,859,810	1,903,105	1,794,430
	千葉	97,600	8,639	9,023	8,244	2,901	2,935
		22,235,960	1,804,320	2,438,150	1,118,810	363,790	362,220
	東京	9,922	1,419	2,243	874	1,003	331
		5,170,210	874,004	1,473,629	241,838	264,004	134,888
	神奈川	273	60	69			
		99,360	20,160	24,720			
	新潟	1,112	360				
	62,720	21,360					
岐阜	8,222	1,030	945	1,176	779	415	
	1,127,240	134,980	122,770	141,210	90,250	49,000	
静岡	919	12		22	50	1	
	1,298,810	3,600		14,270	34,250	1,500	
愛知	6,077	1,322	814	313	124	245	
	7,523,800	780,300	892,040	614,410	440,800	465,070	
鹿児島	70		12				
	25,500		3,000				
草花苗物	(箱・円)	658,893	73,593	84,867	83,794	36,959	14,616
		40,023,771	4,528,480	5,446,060	5,119,689	1,169,984	631,040
	青森	48			48		
		1,920			1,920		
	茨城	146,473	18,448	17,354	13,913	8,450	2,144
		7,019,914	873,900	978,440	734,034	220,920	85,000
	埼玉	245,233	28,332	31,368	36,902	13,272	5,748
		18,316,980	2,043,410	2,393,120	2,631,290	574,220	355,280
	千葉	252,656	25,117	34,351	31,414	14,592	6,336
		12,946,551	1,425,270	1,922,044	1,607,549	294,020	125,200
	東京	6,576	684	812	711	289	84
	876,986	98,540	83,416	59,786	33,284	13,560	
岐阜	2,679	144		71		100	
	324,970	13,200		3,350		22,000	
静岡	180						
	35,700						
愛知	5,048	868	982	735	356	204	
	500,750	74,160	69,040	81,760	47,540	30,000	

# 別取扱高

上段：数量  
下段：金額

9 月	10 月	11 月	12 月	1 月	2 月	3 月
15,255	26,847	52,412	44,210	16,725	16,366	28,880
5,739,776	6,652,640	13,436,475	15,161,666	5,339,971	5,237,768	9,527,576
30		114	168	192	40	138
2,400		24,450	18,690	18,960	2,400	13,600
					66	88
					9,900	13,200
3,389	8,575	14,608	11,209	3,157	3,722	7,837
1,373,310	2,082,660	3,976,730	3,839,720	1,367,430	1,254,920	2,494,560
15	15	11	1,157	12	12	16
193,000	195,000	142,000	907,400	140,000	137,000	207,000
6,277	6,804	19,703	10,799	5,212	8,657	9,838
2,499,210	2,277,420	3,958,860	2,854,040	1,524,375	2,126,220	2,827,160
3,718	10,311	16,153	18,796	7,411	2,364	7,105
714,070	1,601,150	4,070,300	5,686,270	1,506,980	848,500	1,721,400
856	411	871	394	133	696	691
270,556	91,360	443,595	377,576	147,656	289,548	561,556
						144
						54,480
						752
						41,360
659	550	525	669	140	340	994
107,770	70,650	75,640	98,080	23,600	28,000	185,290
	1	87	201	92	179	274
	300	284,300	620,600	131,120	106,370	102,500
311	180	312	787	376	290	1,003
579,460	334,100	446,800	750,590	479,850	434,910	1,305,470
		28	30			
		13,800	8,700			
35,223	66,678	99,140	41,994	25,829	37,132	59,068
2,506,262	4,456,592	6,084,548	1,651,560	1,967,398	2,459,526	4,002,632
9,160	13,219	30,000	13,527	2,772	5,312	12,174
611,260	581,160	1,341,680	367,040	134,720	392,980	698,780
13,033	24,328	32,802	14,086	8,699	11,543	25,120
1,054,050	1,974,420	2,591,280	763,380	950,580	1,016,930	1,969,020
11,856	27,005	34,946	13,949	13,756	18,640	20,694
716,720	1,612,180	1,950,128	476,540	776,270	829,010	1,211,620
532	1,192	1,112	144	340	608	68
40,232	204,992	171,440	24,600	59,628	83,156	4,352
302	214	64	120	262	990	412
40,240	20,240	4,100	7,680	46,200	129,200	38,760
						180
						35,700
340	720	216	168		39	420
43,760	63,600	25,920	12,320		8,250	44,400

月別・産地

	産地	総数	4月	5月	6月	7月	8月	
野菜 苗物	(箱・円)	85,485 4,554,438	28,323 1,582,395	26,215 1,054,555	2,876 215,258	3,579 215,608	3,475 225,920	
	茨城	21,723 1,044,655	8,215 400,005	6,155 255,560	1,134 64,560	672 31,020	480 15,900	
	群馬	15 3,750						
	埼玉	22,177 1,539,018	6,184 402,840	2,608 173,060	1,299 103,030	2,072 132,320	1,144 80,000	
	千葉	37,976 1,626,743	12,829 693,100	16,742 565,633	120 5,760	685 41,840	1,360 58,230	
	東京	1,924 145,672	879 63,490	475 33,122	220 19,408	150 10,428	26 2,040	
	岐阜	656 58,520	80 11,080	12 4,800	12 2,400			
	愛知	1,014 136,080	136 11,880	223 22,380	91 20,100		465 69,750	
	観葉 植物	(鉢・円)	10,296 5,744,072	1,648 843,341	1,196 620,144	1,199 925,909	2,508 1,072,058	916 537,254
		青森	6 600		6 600			
茨城		1,609 1,336,660	245 207,840	84 99,540	306 311,300	190 186,100	130 138,800	
埼玉		2,985 861,480	774 235,630	197 67,560	69 26,070	1,046 210,330	216 24,960	
千葉		141 185,750		7 45,500	20 15,760	13 28,700	10 48,000	
東京		1,180 1,512,922	233 245,021	196 248,774	322 363,879	125 106,508	91 105,384	
岐阜		1,304 533,430	10 10,200	181 50,700	87 21,000	202 172,300	210 85,910	
静岡		1,183 776,320	58 51,050	51 45,800	125 103,750	333 170,720	193 109,950	
愛知		1,876 532,110	328 93,600	462 56,870	270 84,150	599 197,400	66 24,250	
鹿児島		12 4,800		12 4,800				
盆栽植木 根付	(鉢・円)	7,665 2,601,620	1,326 540,480	656 163,820	721 168,178	518 133,190	456 52,740	
	青森	456 34,950				150 12,450	120 3,300	
	茨城	1,749 611,740	220 64,350	179 26,260	216 29,260	18 4,260	230 12,460	
	埼玉	2,994 992,010	420 173,000	254 75,580	283 44,560	248 43,900	78 13,680	
	千葉	323 288,220	161 134,620		46 43,400	2 13,000	2 9,000	
	東京	703 341,080	154 101,140	57 10,330	13 10,908	61 51,580		
	岐阜	229 67,150	74 23,400		5 3,000			
	静岡	45 18,000						
	愛知	1,166 248,470	297 43,970	166 51,650	158 37,050	39 8,000	26 14,300	



# 別取扱高

上段：数量  
下段：金額

9 月	10 月	11 月	12 月	1 月	2 月	3 月
5,543	3,102	2,342	788	1,472	1,754	6,016
300,696	225,690	147,620	43,480	130,840	124,100	288,276
1,672	662	414	60	192	198	1,869
66,530	58,340	31,060	6,000	19,600	11,460	84,620
	15					
	3,750					
1,776	1,024	680	536	1,064	1,110	2,680
153,300	91,680	46,000	35,920	97,320	85,580	137,968
1,954	1,226	1,104	192	216	360	1,188
66,640	62,100	57,360	1,560	13,920	20,880	39,720
126	24					24
11,976	3,120					2,088
	112	144			56	240
	4,480	13,200			1,680	20,880
15	39				30	15
2,250	2,220				4,500	3,000
1,076	492	411	64	49	251	486
627,216	314,940	172,460	42,400	108,120	151,300	328,930
195	106	190	50			113
172,100	79,960	48,800	20,400			71,820
435	93			2	134	19
161,980	37,050			11,800	41,700	44,400
6	8	77				
1,680	30,250	15,860				
78	35	52	12	6	20	10
132,636	56,480	91,900	14,400	27,020	81,400	39,520
182	186	80	1	18		147
44,820	32,900	5,900	600	8,200		100,900
139	12		1	23	92	156
82,700	64,500		7,000	61,100	23,200	56,550
41	52	12			5	41
31,300	13,800	10,000			5,000	15,740
566	1,377	389	799	119	180	558
204,006	491,000	136,906	335,280	78,620	87,380	210,020
			180			6
			17,700			1,500
35	491	44	77	3	76	160
4,550	114,500	39,700	133,000	18,000	58,700	106,700
281	690	152	248	27	80	233
94,260	306,410	33,700	110,840	22,300	25,800	47,980
16	1	1	61			33
38,100	6,500	2,500	12,100			29,000
73	59	94	109	39	24	20
38,996	24,310	51,686	35,190	10,820	2,880	3,240
	44		84			22
	15,000		22,450			3,300
			40	5		
			4,000	14,000		
161	92	98		45		84
28,100	24,280	9,320		13,500		18,300

月別・産地

	産地	総数	4月	5月	6月	7月	8月
その他	(点・円)	10,317	964	1,176	1,223	532	128
		5,282,122	143,724	178,132	85,012	58,628	7,408
茨城		1,256	298	140	298		
		1,355,180	48,660	10,080	18,980		
埼玉		3,227	398	278	533	348	64
		329,660	46,380	21,940	32,160	40,260	5,280
千葉		3,217	16	48	56	24	40
		3,220,188	20,400	4,080	2,800	1,440	1,600
東京		1,417	132	370	224	24	24
		215,214	11,484	93,432	19,872	528	528
岐阜		564		100			
		73,080		15,000			
静岡		400	120	240		40	
		52,400	16,800	33,600		2,000	
愛知		236			112	96	
		36,400			11,200	14,400	

# 別取扱高

上段：数量  
下段：金額

9 月	10 月	11 月	12 月	1 月	2 月	3 月
602	1,808	1,923	1,460	110	218	173
48,440	133,560	196,670	4,325,268	36,376	34,884	34,020
96	184	157	80	3		
14,400	7,680	16,680	1,227,200	11,500		
308	440	144	354	96	96	168
19,440	30,520	21,840	36,780	22,500	23,940	28,620
198	1,156	1,080	598			1
14,600	92,560	79,540	3,002,568			600
	28	318	164	11	122	
	2,800	44,610	28,640	2,376	10,944	
		200	264			
		28,000	30,080			
		24				4
		6,000				4,800

月別・品目別及び

【 切 花 】

品 目	総 数	4 月	5 月	6 月	7 月	8 月
総 数	11,652,321	842,511	816,415	805,337	879,626	1,463,889
	793,816,549	54,341,086	57,760,106	44,228,326	53,979,918	100,565,514
きく 計	3,366,928	206,030	199,005	222,855	230,385	468,568
	212,723,487	11,827,861	14,314,752	8,824,913	12,160,057	30,598,736
北海道	232				160	48
	57,200				32,000	16,800
秋 田	1,200					1,200
	78,500					78,500
群 馬	18,990					1,220
	829,250					33,700
埼 玉	9,580			860		800
	394,470			21,000		17,500
千 葉	271,030	24,410	23,940	13,550	16,340	24,000
	19,070,980	1,568,440	1,769,730	407,640	948,050	1,987,410
東 京	829,141	71,660	47,855	75,585	80,840	102,650
	56,408,546	4,306,060	3,478,960	3,429,540	3,943,190	7,837,910
神 奈 川	185,470	2,950	2,360	7,250	11,280	53,650
	9,067,576	83,121	152,852	153,573	637,262	3,197,486
山 梨	12,230				1,970	8,540
	592,150				83,400	443,600
長 野	84,990				700	43,770
	4,816,580				68,500	2,259,600
静 岡	28,160	950	1,670	1,820	1,810	2,820
	1,369,350	44,400	89,500	62,600	105,800	165,450
愛 知	871,650	56,240	72,640	65,300	62,340	86,860
	61,204,250	3,770,540	5,920,160	2,824,260	3,638,780	5,947,700
長 崎	150,560				5,580	20,510
	10,542,800				414,650	1,690,400
鹿 児 島	9,860	1,300	3,680	1,480		
	486,500	33,500	245,500	41,500		
沖 縄	39,170	4,040		960	2,360	
	2,555,350	138,050		26,400	75,200	
外 国	854,665	44,480	46,860	56,050	47,005	122,500
	45,249,985	1,883,750	2,658,050	1,858,400	2,213,225	6,922,680
カーネーション 計	2,416,422	214,740	244,388	168,575	178,130	265,339
	123,615,612	11,285,372	11,983,228	7,850,379	8,137,282	14,493,248
岩 手	32,300		800	10,525	7,300	6,675
	1,447,725		27,400	438,675	296,050	345,125
千 葉	346,473	63,990	84,740	29,775	2,100	
	19,213,310	3,917,300	4,332,250	1,406,875	73,650	
東 京	394,719	26,035	27,338	26,375	35,090	47,334
	24,632,494	1,696,654	1,817,061	1,450,639	2,050,142	2,926,093
神 奈 川	54,050	17,755	6,065	6,090	1,120	2,450
	2,006,014	626,963	250,187	199,415	51,655	62,315
長 野	149,155	12,175	15,255	25,000	24,655	25,800
	7,825,250	632,500	643,600	1,308,250	1,167,375	1,602,300
静 岡	21,630	3,660	3,475	200		
	1,516,025	263,975	256,375	11,000		
外 国	1,418,095	91,125	106,715	70,610	107,865	183,080
	66,974,794	4,147,980	4,656,355	3,035,525	4,498,410	9,557,415

# 産地別取扱高

上段：数量（本）  
下段：金額（円）

9 月	10 月	11 月	12 月	1 月	2 月	3 月
1,300,995	788,669	717,560	1,197,872	733,446	724,495	1,381,506
85,163,386	63,072,593	46,946,540	81,913,161	52,681,908	56,492,021	96,671,990
374,597	250,437	246,258	400,850	208,855	193,680	365,408
25,391,318	17,553,006	12,605,620	26,927,040	13,025,733	14,337,505	25,156,946
24						
8,400						
4,850	7,540	5,380				
179,200	392,950	223,400				
3,300	2,910	1,710				
158,200	132,400	65,370				
32,895	29,960	19,555	31,910	9,220	19,870	25,380
2,570,300	2,055,635	1,228,245	1,991,110	858,180	1,625,000	2,061,240
89,868	57,687	44,913	82,890	48,315	54,320	72,558
6,748,556	4,630,115	2,732,536	6,127,300	3,260,005	4,121,020	5,793,354
9,250	17,870	14,230	23,140	23,890	4,630	14,970
672,082	746,496	442,179	1,345,180	704,268	150,895	782,182
1,720						
65,150						
40,050	470					
2,448,280	40,200					
1,500	2,610	2,530	2,940	2,470	3,250	3,790
87,400	167,400	88,000	121,500	94,550	156,150	186,600
84,840	63,780	84,490	78,680	74,540	56,200	85,740
6,685,590	5,520,790	4,350,300	6,345,980	5,090,530	4,652,700	6,456,920
8,510	18,520	17,640	33,120	14,940	9,710	22,030
618,000	1,250,500	1,069,300	2,537,600	818,950	769,150	1,374,250
			200	600	500	2,100
			8,000	30,000	30,000	98,000
880	240		18,370	1,200	800	10,320
32,400	8,400		1,353,100	65,000	48,000	808,800
96,910	48,850	55,810	129,600	33,680	44,400	128,520
5,117,760	2,608,120	2,406,290	7,097,270	2,104,250	2,784,590	7,595,600
272,702	158,353	153,858	210,859	116,601	145,572	287,305
13,095,007	8,706,624	7,182,380	10,195,195	7,116,340	8,119,813	15,450,744
4,175	2,275	550				
200,375	110,850	29,250				
	2,900	17,215	24,545	26,170	34,005	61,033
	155,100	735,350	1,153,425	1,613,385	2,046,350	3,779,625
37,972	30,986	35,993	40,024	32,128	21,397	34,047
2,361,602	1,918,028	2,152,354	2,314,349	2,142,918	1,398,608	2,404,046
2,650	5,342	950	2,040	298	2,560	6,730
99,395	165,768	25,750	57,886	20,477	106,245	339,958
22,710	13,735	3,100	1,715	1,430	1,530	2,050
1,227,025	747,450	140,500	85,250	79,050	76,700	115,250
	1,475	2,600	1,700	1,695	2,975	3,850
	91,750	151,250	110,250	122,850	208,750	299,825
205,195	101,640	93,450	140,835	54,880	83,105	179,595
9,206,610	5,517,678	3,947,926	6,474,035	3,137,660	4,283,160	8,512,040

月別・品目別及び

【 切 花 】

品 目	総 数	4 月	5 月	6 月	7 月	8 月	
バラ	計	396,205	42,531	39,176	36,259	32,366	32,141
		36,379,442	3,907,510	3,720,969	2,370,667	1,734,491	1,879,363
	山 形	8,850	8,850				
		738,945	738,945				
	千 葉	116,955	10,700	14,480	13,690	6,520	5,750
		11,665,750	1,099,950	1,617,390	914,640	281,850	209,550
	東 京	172,811	12,733	17,315	16,251	17,733	17,760
		17,471,109	1,293,738	1,576,051	1,185,267	1,113,602	1,315,395
神 奈 川	35,540	4,665	2,590	3,620	3,295	3,570	
	2,799,188	389,237	206,363	142,150	157,539	206,258	
愛 知	43,360	4,483	4,133	2,478	3,378	5,061	
	2,067,760	279,500	269,935	120,610	125,900	148,160	
外 国	18,689	1,100	658	220	1,440		
	1,636,690	106,140	51,230	8,000	55,600		
ゆり	計	350,189	30,458	29,005	24,354	40,773	51,348
		63,469,755	5,082,930	4,804,824	3,837,562	4,933,358	8,053,154
	北 海 道	4,610		200	220	2,410	1,780
		1,034,300		60,000	54,100	501,700	418,500
	岩 手	27,149			1,904	1,915	4,180
		4,916,240			364,920	272,350	642,600
	福 島	18,635	4,905	2,460	1,670	4,120	1,780
		3,627,680	915,970	459,270	378,650	591,350	429,860
	群 馬	3,820			1,260	1,620	740
		337,600			142,400	101,650	68,050
	埼 玉	4,280	470	330	25	195	520
		476,455	46,600	37,580	4,500	27,200	39,700
	千 葉	51,458	3,838	8,885	2,745	1,325	1,235
		9,129,465	735,940	1,206,240	435,295	112,750	137,440
	東 京	90,488	5,565	5,560	5,625	5,275	17,805
		17,056,419	1,051,220	933,090	1,111,640	878,405	2,512,617
	神 奈 川	61,273	9,680	5,710	7,805	9,808	8,945
	8,422,838	951,310	618,774	851,147	815,858	1,383,112	
新 潟	30,961			240	10,325	6,423	
	6,434,918			70,610	1,469,195	1,593,675	
長 野	5,160			640	2,380	2,140	
	354,100			26,800	109,500	217,800	
愛 知	13,390	1,840	1,800	80			
	4,595,890	558,820	559,250	25,500			
高 知	17,240	2,615	3,590	1,400			
	4,905,320	751,540	907,020	337,600			
鹿 児 島	2,865	1,545	470				
	162,830	71,530	23,600				
外 国	18,860			740	1,400	5,800	
	2,015,700			34,400	53,400	609,800	

# 産地別取扱高

上段：数量（本）  
下段：金額（円）

9 月	10 月	11 月	12 月	1 月	2 月	3 月
34,477 2,623,674	33,724 3,371,927	31,253 3,054,904	27,204 3,407,265	24,205 2,707,389	22,104 2,697,890	40,765 4,903,393
6,600 277,250	11,620 1,187,800	12,030 1,250,480	12,450 1,799,810	8,020 913,370	6,200 823,190	8,895 1,290,470
19,935 1,925,914	10,936 1,305,708	10,170 1,121,060	9,753 1,195,591	10,760 1,346,870	10,650 1,426,058	18,815 2,665,855
2,460 183,135	4,020 357,289	2,860 257,864	1,350 153,264	1,940 201,099	2,350 252,042	2,820 292,948
4,712 139,475	4,018 149,340	3,133 127,800	2,951 187,200	2,635 147,030	2,504 141,450	3,874 231,360
770 97,900	3,130 371,790	3,060 297,700	700 71,400	850 99,020	400 55,150	6,361 422,760
34,558 6,368,225	20,990 4,586,314	20,645 4,408,406	36,428 6,919,393	18,455 4,449,730	15,310 3,870,141	27,865 6,155,718
4,545 771,040	1,730 393,620	3,345 669,700	2,615 447,120	1,405 313,650	2,510 515,980	3,000 525,260
1,530 342,790	1,020 233,330	950 232,560	200 43,900			
200 25,500						
530 69,275		745 70,550		530 68,900	205 36,450	730 75,700
1,820 323,600	2,930 547,650	3,710 637,985	8,690 1,682,790	7,315 1,570,050	2,700 531,465	6,265 1,208,260
10,270 1,842,800	5,985 1,237,295	5,490 1,266,990	9,643 2,043,087	5,080 1,215,605	4,145 998,235	10,045 1,965,435
7,045 1,197,537	2,840 545,179	1,970 339,076	2,180 414,166	1,625 404,175	1,510 392,391	2,155 510,113
6,758 1,486,283	4,925 1,250,040	2,210 543,715	80 21,400			
	380 122,300	1,275 432,870	1,775 652,780	1,460 506,650	2,140 792,470	2,640 945,250
580 108,500	960 216,200	760 202,460	1,665 518,450	1,040 370,700	1,600 567,150	3,030 925,700
		190 12,500	160 19,200		500 36,000	
1,280 200,900	220 40,700		9,420 1,076,500			

月別・品目別及び

【 切 花 】

品 目	総 数	4 月	5 月	6 月	7 月	8 月	
こぎく	計	1,043,566	51,670	40,510	62,395	70,271	181,175
		40,057,465	1,472,195	1,848,372	1,615,581	2,752,296	6,950,433
	秋 田	26,900					18,550
		1,546,600					1,146,700
	茨 城	162,206			13,300	38,046	43,425
		6,787,159			382,250	1,690,284	1,931,000
	群 馬	6,320					
		310,700					
	埼 玉	63,760		13,120	21,440	4,660	13,390
		2,143,910		618,050	527,410	159,050	523,400
	千 葉	24,060		1,950	6,135	290	3,155
		758,675		71,550	126,250	14,025	135,575
	東 京	290,820	20,010	14,140	10,240	23,455	39,275
		11,488,734	664,890	672,840	308,240	786,449	1,306,385
	神 奈 川	101,710	14,100	980	3,050	690	21,890
	2,230,487	245,605	30,282	38,831	11,588	380,173	
山 梨	1,960				630	1,330	
	48,750				22,400	26,350	
長 野	79,900					31,510	
	2,774,500					1,141,400	
静 岡	4,470						
	129,650						
沖 縄	265,410	17,560	9,120	7,330	2,500	2,800	
	11,273,700	561,700	406,300	225,100	68,500	137,000	
外 国	16,050		1,200	900		5,850	
	564,600		49,350	7,500		222,450	
らん類	計	222,391	15,796	17,740	16,701	15,770	23,856
		39,371,502	3,004,746	2,528,459	2,289,564	2,704,510	3,964,806
	茨 城	5,978	510	50	278	398	360
		2,581,260	154,600	15,000	82,000	130,400	166,000
	埼 玉	630		20	200	70	30
		168,200		7,000	37,200	13,500	9,000
	千 葉	17,851	1,988	1,570	1,296	1,450	1,700
		7,857,690	726,030	599,500	576,500	560,720	871,500
	東 京	65,231	4,168	5,556	4,679	4,753	6,090
		9,299,469	640,532	642,375	516,407	795,512	913,798
神 奈 川	1,902	550		210	16	88	
	149,867	22,660		9,785	4,944	15,038	
沖 縄	105						
	13,950						
外 国	130,694	8,580	10,544	10,038	9,083	15,588	
	19,301,066	1,460,924	1,264,584	1,067,672	1,199,434	1,989,470	
シンビジューム	計	3,999	275	157	65	32	92
		1,335,621	97,985	49,983	12,960	24,132	76,346
	茨 城	1,177					
		283,390					
	東 京	2,214	275	157	65	32	72
	829,852	97,985	49,983	12,960	24,132	65,016	
神 奈 川	608					20	
	222,379					11,330	



産地別取扱高

上段：数量（本）  
下段：金額（円）

9 月	10 月	11 月	12 月	1 月	2 月	3 月
178,310 6,633,662	51,330 2,184,267	41,085 1,148,512	169,170 6,384,797	26,360 1,029,370	21,680 1,123,140	149,610 6,914,840
8,350 399,900						
52,990 2,153,000	13,675 610,925	770 19,700				
4,820 227,700	1,500 83,000					
4,480 99,600	4,510 174,700	2,160 41,700				
5,050 143,050	4,885 206,975	595 21,000	2,000 40,250			
33,510 1,274,930	17,140 845,990	12,530 430,290	35,350 1,178,300	15,010 627,950	13,680 711,340	56,480 2,681,130
17,720 608,382	9,120 244,677	6,360 69,422	17,450 332,697	4,750 117,420	1,600 61,800	4,000 89,610
48,390 1,633,100						
	300 6,000	4,170 123,650				
600 26,200	200 12,000	14,500 442,750	114,070 4,827,550	6,600 284,000	6,400 350,000	83,730 3,932,600
2,400 67,800			300 6,000			5,400 211,500
24,544 3,532,949	21,652 3,714,140	18,837 3,144,525	18,627 3,684,960	13,344 3,362,201	13,547 3,472,050	21,977 3,968,592
674 452,200	662 307,500	616 215,800	474 187,600	428 191,000	830 417,100	698 262,060
			30 10,000	30 12,000		250 79,500
1,753 903,500	1,432 639,400	1,434 578,210	1,466 632,780	1,504 637,400	1,178 615,900	1,080 516,250
5,715 674,462	6,983 867,448	3,609 543,608	6,545 1,043,989	5,946 953,108	5,390 689,310	5,797 1,018,920
410 13,907	144 15,862	10 1,545	126 22,763	62 20,909	70 5,150	216 17,304
		105 13,950				
15,992 1,488,880	12,431 1,883,930	13,063 1,791,412	9,986 1,787,828	5,374 1,547,784	6,079 1,744,590	13,936 2,074,558
12 9,072	63 26,568	168 37,710	1,456 553,300	569 161,300	680 156,841	430 129,424
		83 16,200	697 172,920	106 31,900	291 62,370	
12 9,072	63 26,568	85 21,510	569 253,484	244 80,938	285 72,222	355 115,982
			190 126,896	219 48,462	104 22,249	75 13,442

月別・品目別及び

【 切 花 】

品 目	総 数	4 月	5 月	6 月	7 月	8 月	
デルフィニウム	計	78,964	6,960	14,955	13,705	6,010	4,932
		8,141,058	655,534	1,025,974	1,090,867	672,914	783,472
	北海道	4,510		1,040	1,920	1,470	80
		935,200		249,200	455,100	208,500	22,400
	岩手	1,055			1,055		
		119,830			119,830		
	東京	49,539	4,550	7,525	4,300	3,690	3,892
	6,017,472	559,950	586,735	376,990	394,580	629,747	
神奈川	23,630	2,410	6,390	6,430	850	960	
	1,023,206	95,584	190,039	138,947	69,834	131,325	
高知	230						
	45,350						
アイリス	計	19,390	1,880				
		1,072,396	71,390				
	千葉	6,540	940				
		321,400	29,650				
東京	11,770	940					
	714,740	41,740					
神奈川	1,080						
	36,256						
グラジオラス	計	92,022	1,110	1,705	19,482	16,745	14,475
		5,424,755	97,560	172,835	1,076,580	827,666	903,733
	福島	1,060					240
		62,300					14,600
	茨城	68,370		200	16,690	13,700	9,410
		3,612,420		17,000	873,310	636,000	516,560
	千葉	67			52	15	
	1,335			1,260	75		
東京	21,395	1,110	1,505	2,740	2,710	4,435	
	1,696,685	97,560	155,835	202,010	177,480	356,505	
神奈川	1,130				320	390	
	52,015				14,111	16,068	
ダリア	計	22,986	1,358	920	2,045	1,125	706
		3,177,837	214,410	156,195	152,340	95,073	103,373
	福島	965				405	
		98,538				37,570	
	茨城	15		15			
		10,500		10,500			
	埼玉	5,240			180		
		301,490			5,050		
千葉	20						
	5,200						
東京	11,852	600	645	1,865	660	706	
	1,839,024	94,230	110,675	147,290	54,413	103,373	
神奈川	290	40	20		60		
	38,625	4,120	4,120		3,090		
高知	4,604	718	240				
	884,460	116,060	30,900				

産地別取扱高

上段：数量（本）  
下段：金額（円）

9 月	10 月	11 月	12 月	1 月	2 月	3 月
4,600 636,390	4,509 666,872	4,958 434,663	3,270 362,620	4,870 411,400	3,895 563,376	6,300 836,976
3,700 512,790	3,729 609,707	2,798 364,108	3,200 350,260	3,180 349,310	3,495 513,475	5,480 769,820
900 123,600	780 57,165	2,160 70,555	70 12,360	1,620 49,440	240 17,201	820 67,156
				70 12,650	160 32,700	
	400 16,900	950 54,275	4,400 260,550	4,280 197,106	1,730 115,425	5,750 356,750
	300 12,000	300 17,000	400 22,500	1,500 59,500		3,100 180,750
	100 4,900	600 34,700	3,700 232,900	2,200 116,800	1,580 107,700	2,650 176,000
		50 2,575	300 5,150	580 20,806	150 7,725	
13,310 858,715	14,535 922,840	9,000 464,290	630 48,266	50 4,120		980 48,150
820 47,700						
7,610 411,850	12,450 743,620	8,310 414,080				
4,630 388,865	2,085 179,220	690 50,210	510 40,850			980 48,150
250 10,300			120 7,416	50 4,120		
2,313 298,651	6,771 592,853	1,222 175,112	1,314 307,895	1,620 356,440	1,395 291,685	2,197 433,810
372 39,700	188 21,268					
410 13,700	4,170 250,340	480 32,400				
	20 5,200					
1,531 245,251	2,373 312,440	657 130,352	645 152,645	880 197,540	545 121,785	745 169,030
	20 3,605	85 12,360	45 7,210	20 4,120		
			624 148,040	720 154,780	850 169,900	1,452 264,780

月別・品目別及び

【 切 花 】

品 目	総 数	4 月	5 月	6 月	7 月	8 月	
ハイブリッドチース	計	54,490	700	2,082	6,625	16,095	15,170
		3,370,059	71,965	165,541	413,600	860,208	937,063
	北海道	11,580				1,030	3,790
		706,420				74,150	258,250
	福島	440				110	330
		47,000				12,000	35,000
	千葉	1,070		600	470		
		50,200		30,000	20,200		
東京	17,665	670	972	2,020	5,695	4,250	
	1,515,959	67,330	106,804	180,705	405,730	354,280	
神奈川	23,635	30	510	4,135	9,260	6,800	
	1,046,480	4,635	28,737	212,695	368,328	289,533	
外国	100						
	4,000						
チューリップ	計	80,920	3,200				
		4,726,777	171,950				
	茨城	10,050	1,700				
		485,950	65,400				
	東京	19,050	1,000				
	1,546,220	69,300					
神奈川	38,320						
	1,706,607						
新潟	13,500	500					
	988,000	37,250					
フリージャ	計	42,155	4,250	100			
		2,206,861	172,276	4,800			
	茨城	15,475					
		885,525					
	千葉	11,700	1,200				
	554,450	39,100					
東京	12,910	2,950	100				
	702,510	130,600	4,800				
神奈川	2,070	100					
	64,376	2,576					
水仙	計	39,911					
		1,045,145					
	千葉	32,766					
		776,910					
東京	6,895						
	259,995						
神奈川	250						
	8,240						

# 産地別取扱高

上段：数量（本）  
下段：金額（円）

9 月	10 月	11 月	12 月	1 月	2 月	3 月
8,918	3,435	435	530	250	135	115
476,603	265,794	55,410	50,837	32,090	25,848	15,100
4,170	2,590					
193,780	180,240					
2,578	605	435	120	100	105	115
202,380	69,280	55,410	20,160	16,640	22,140	15,100
2,170	240		310	150	30	
80,443	16,274		26,677	15,450	3,708	
			100			
			4,000			
		450	10,400	18,160	17,630	31,080
		41,200	725,404	1,098,809	1,160,123	1,529,291
			2,900	2,400	350	2,700
			160,500	129,050	17,000	114,000
		450	2,070	2,860	5,720	6,950
		41,200	187,410	244,800	476,910	526,600
			3,680	9,650	8,560	16,430
			246,994	484,409	434,763	540,441
			1,750	3,250	3,000	5,000
			130,500	240,550	231,450	348,250
		700	6,000	6,350	8,890	15,865
		36,900	348,500	371,506	506,770	766,109
		600	3,900	3,900	4,500	2,575
		31,500	229,000	224,350	260,750	139,925
					1,150	9,350
					62,600	452,750
		100	2,100	1,850	3,040	2,770
		5,400	119,500	121,200	175,180	145,830
				600	200	1,170
				25,956	8,240	27,604
		3,536	29,980	3,555		2,840
		111,990	827,940	78,715		26,500
		2,806	27,420	2,500		40
		69,660	659,500	47,550		200
		680	2,560	855		2,800
		39,240	168,440	26,015		26,300
		50		200		
		3,090		5,150		

月別・品目別及び

【 切 花 】

品 目	総 数	4 月	5 月	6 月	7 月	8 月	
スターチース	計	440,349	40,779	24,430	54,660	57,860	62,220
		21,056,005	1,028,425	1,217,900	2,864,567	2,460,669	3,161,715
	北海道	18,230			400	4,080	4,240
		1,279,650			31,200	280,800	322,350
	秋 田	51,470		980	25,630	14,100	10,760
		3,382,280		101,400	1,874,120	820,860	585,900
	千 葉	17,470	3,900	3,860	0		
		1,059,380	164,850	205,830	-3,600		
東 京	123,880	8,160	7,050	6,800	10,680	17,000	
	6,989,730	291,300	402,280	303,750	527,490	980,900	
神 奈 川	187,960	18,250	2,600	15,460	29,000	30,220	
	6,362,775	233,295	58,710	453,097	831,519	1,272,565	
和 歌 山	41,339	10,469	9,940	6,370			
	1,982,190	338,980	449,680	206,000			
りんどう	計	261,760			2,800	25,500	112,470
		13,682,171			236,414	1,385,468	5,584,844
	北海道	11,850					8,900
		602,500					455,000
	岩 手	38,870				4,780	19,660
		2,171,150				262,250	1,160,050
	山 形	460					460
		38,000					38,000
福 島	78,050				6,880	37,360	
	3,782,800				294,000	1,689,920	
東 京	104,590			2,690	12,160	34,910	
	5,987,320			225,290	750,320	1,802,270	
神 奈 川	27,940			110	1,680	11,180	
	1,100,401			11,124	78,898	439,604	
マーガレット	計	5,580	1,980	1,770			
		241,940	69,900	48,800			
	東 京	2,030	200				
		132,040	8,800				
静 岡	3,550	1,780	1,770				
	109,900	61,100	48,800				
ストック	計	287,325	19,050	60			
		21,861,741	1,058,750	3,900			
	岩 手	2,670					
		212,200					
	秋 田	13,200					
		1,052,050					
	茨 城	2,115					
		163,225					
千 葉	211,900	14,920					
	15,268,720	767,900					
東 京	52,400	4,130	60				
	4,827,045	290,850	3,900				
神 奈 川	4,520						
	291,801						
静 岡	520						
	46,700						

産地別取扱高

上段：数量（本）  
下段：金額（円）

9 月	10 月	11 月	12 月	1 月	2 月	3 月
32,880	25,910	20,320	28,515	27,790	26,840	38,145
1,713,790	1,292,700	878,381	1,679,815	1,273,357	1,408,215	2,076,471
5,150	4,360					
351,800	293,500					
		760	2,370	1,920	1,400	3,260
		34,400	175,650	118,450	100,750	263,050
10,580	5,120	9,320	14,385	9,450	9,610	15,725
652,320	301,890	423,960	874,290	553,500	638,950	1,039,100
17,150	16,430	7,060	9,150	14,560	14,250	13,830
709,670	697,310	232,471	454,745	487,757	546,415	385,221
		3,180	2,610	1,860	1,580	5,330
		187,550	175,130	113,650	122,100	389,100
87,290	31,740	1,960				
4,471,715	1,881,840	121,890				
2,950						
147,500						
11,640	2,120	670				
607,650	116,200	25,000				
18,200	15,610					
966,370	832,510					
41,530	12,010	1,290				
2,261,820	850,730	96,890				
12,970	2,000					
488,375	82,400					
			100	330	500	900
			8,700	23,590	38,300	52,650
			100	330	500	900
			8,700	23,590	38,300	52,650
60	5,225	20,015	53,190	60,890	45,955	82,880
5,220	536,785	1,665,748	4,265,724	4,131,683	4,131,215	6,062,716
	1,130	1,380	160			
	91,150	114,200	6,850			
		7,150	3,900	2,150		
		559,300	310,250	182,500		
			1,740			375
			132,850			30,375
		2,020	36,330	49,200	39,530	69,900
		94,000	2,819,460	3,093,700	3,444,100	5,049,560
60	4,095	8,970	10,065	8,480	5,895	10,645
5,220	445,635	862,610	920,145	787,400	629,185	882,100
		495	995	1,060	160	1,810
		35,638	76,169	68,083	16,480	95,431
					370	150
					41,450	5,250

月別・品目別及び

【 切 花 】

品 目	総 数	4 月	5 月	6 月	7 月	8 月
スナップ	計	119,060	16,450	15,670	680	
		7,483,868	818,460	1,078,440	44,980	
	秋 田	15,100	540	10,260	500	
		1,003,500	48,000	728,820	32,200	
	千 葉	47,790	6,800	210		
		2,524,150	251,900	4,700		
	東 京	47,915	8,080	5,200	180	
	3,551,990	486,360	344,920	12,780		
神 奈 川	2,430					
	126,278					
静 岡	5,825	1,030				
	277,950	32,200				
きんせんか	計	59,810	500			
		2,172,610	13,800			
	茨 城	310				
		9,100				
	千 葉	56,400	200			
	2,027,800	5,000				
東 京	3,100	300				
	135,710	8,800				
アスター	計	39,614	200	1,224	5,430	7,390
		2,283,494	16,550	99,164	253,840	354,829
	埼 玉	8,790			4,120	3,030
		395,730			158,850	140,180
	千 葉	13,410				1,540
		716,950				72,400
東 京	15,754	200	794	1,110	2,530	
	1,071,110	16,550	65,380	84,690	124,430	
神 奈 川	1,660		430	200	290	
	99,704		33,784	10,300	17,819	
しゃくやく	計	26,776	3,705	8,921	14,150	
		1,941,845	353,388	787,755	800,702	
	福 島	7,030		200	6,830	
		401,750		16,000	385,750	
	埼 玉	200		200		
		15,180		15,180		
	千 葉	4,771	1,755	3,016		
		393,590	155,125	238,465		
	東 京	4,025	1,200	2,205	620	
		406,110	120,050	228,790	57,270	
	神 奈 川	3,500	560	360	2,580	
	199,305	69,113	24,720	105,472		
新 潟	1,370			1,370		
	102,240			102,240		
長 野	5,690		2,940	2,750		
	414,570		264,600	149,970		
静 岡	190	190				
	9,100	9,100				





月別・品目別及び

【 切 花 】

品 目	総 数	4 月	5 月	6 月	7 月	8 月	
しょうぶ 計	3,663	1,723	1,590	302	34		
	457,584	156,182	197,482	52,520	36,000		
	福 島	180			180		
	9,300			9,300			
	茨 城	10		10			
	5,500		5,500				
	埼 玉	530	170	320	40		
	52,400	15,750	33,450	3,200			
千 葉	665	257	303	57	34		
214,530	35,150	88,670	39,310	36,000			
東 京	2,078	1,096	957	25			
169,674	99,102	69,862	710				
神 奈 川	200	200					
6,180	6,180						
トルコキキョウ 計	368,444	16,819	22,167	27,875	51,200	63,165	
	66,021,806	3,367,027	4,337,840	3,717,274	8,179,694	11,553,200	
	北 海 道	34,670			60	8,660	8,450
	6,856,800			22,800	1,925,100	1,970,000	
	岩 手	13,060			550	1,280	8,560
	1,654,470			56,230	160,050	1,099,340	
	秋 田	58,070				9,580	20,560
	12,793,350				2,282,300	4,542,010	
	茨 城	30,286	3,209	2,644	1,048	3,365	2,145
	6,126,030	828,480	695,430	222,560	408,065	306,650	
	埼 玉	11,765	2,005	830	685	1,845	
	2,317,650	428,420	185,175	129,585	229,780		
	千 葉	52,955	415	960	9,090	17,790	4,060
	8,142,335	119,290	323,210	1,392,610	1,887,800	326,350	
東 京	112,248	5,820	9,293	11,057	7,380	13,360	
18,435,566	1,043,175	1,658,496	1,332,164	1,138,350	2,308,740		
神 奈 川	49,120	5,260	5,470	4,175	890	6,030	
8,820,955	927,362	964,389	424,875	111,549	1,000,110		
静 岡	990			580	410		
111,300			74,600	36,700			
愛 知	5,220	110	2,970	630			
742,890	20,300	511,140	61,850				
外 国	60						
20,460							
リヤトリス 計	14,205	450	550	2,960	3,370	3,105	
	665,669	23,050	34,510	135,880	122,694	144,795	
	福 島	1,260				1,260	
	42,100				42,100		
	埼 玉	210			210		
	5,100			5,100			
	千 葉	4,125			1,720	680	1,725
	182,525			69,400	24,550	88,575	
東 京	5,100	450	450	930	990	1,380	
257,860	23,050	31,420	57,260	44,920	56,220		
神 奈 川	640		100	100	440		
18,334		3,090	4,120	11,124			
外 国	2,870						
159,750							

産地別取扱高

上段：数量（本）  
下段：金額（円）

9 月	10 月	11 月	12 月	1 月	2 月	3 月
14 15,400						
14 15,400						
52,675 8,833,622	44,557 8,448,494	21,682 4,066,961	22,034 3,802,964	13,823 2,650,890	13,947 3,243,762	18,500 3,820,078
15,270 2,619,000	2,230 319,900					
2,020 252,290	650 86,560					
11,030 2,208,660	16,360 3,650,980	540 109,400				
4,250 640,250	4,215 860,210	2,259 550,655	1,489 362,230	300 72,600	2,502 630,130	2,860 548,770
			985 204,950	2,110 425,960	1,340 295,105	1,965 418,675
	4,110 818,280	7,340 1,421,790	4,890 738,505	1,700 349,800	920 249,200	1,680 515,500
14,695 2,230,815	11,312 1,779,442	8,578 1,456,829	10,950 1,816,140	6,573 1,127,210	6,015 1,317,000	7,215 1,227,205
5,410 882,607	4,170 783,522	2,965 528,287	3,720 681,139	3,140 675,320	3,110 731,867	4,780 1,109,928
	1,510 149,600					
					60 20,460	
	100 5,000	170 9,170	1,970 104,800	40 2,400		1,490 83,370
	100 5,000	170 9,170	470 22,300	40 2,400		120 6,120
			1,500 82,500			1,370 77,250

月別・品目別及び

【 切 花 】

品 目	総 数	4 月	5 月	6 月	7 月	8 月	
ケイトウ	計	83,249		400	1,110	9,275	19,781
		3,360,228		23,850	49,975	358,193	787,935
	秋 田	2,580					
		71,040					
	茨 城	1,093					
		42,310					
	埼 玉	8,420				180	1,040
		274,010				5,460	36,500
千 葉	45,745			50	6,470	11,435	
	1,937,660			1,875	222,025	455,975	
東 京	18,071		400	1,060	2,485	7,026	
	853,101		23,850	48,100	124,940	284,851	
神 奈 川	7,340				140	280	
	182,107				5,768	10,609	
なでしこ	計	64,280	12,195	9,360	1,350	2,140	3,305
		2,303,143	409,155	333,765	57,990	67,932	132,835
	千 葉	49,470	10,295	6,740		1,040	1,745
		1,691,330	352,035	222,115		26,200	54,475
	東 京	9,380	1,060	2,260	1,130	580	1,110
		442,810	43,370	104,450	52,460	25,590	63,690
神 奈 川	1,530			40	430	300	
	48,153			1,030	13,442	9,270	
外 国	3,900	840	360	180	90	150	
	120,850	13,750	7,200	4,500	2,700	5,400	
クジャクソウ	計	58,840	1,300	3,740	2,000	1,850	1,310
		2,807,028	72,225	204,560	84,660	75,270	116,943
	秋 田	1,480					
		108,910					
	埼 玉	34,390		2,730	50		
		1,526,600		148,670	3,750		
	東 京	10,530	1,000	560	700	700	960
	737,720	62,440	37,350	37,650	55,700	103,810	
神 奈 川	8,950	300	450	1,250	1,150	350	
	322,648	9,785	18,540	43,260	19,570	13,133	
長 野	3,490						
	111,150						

産地別取扱高

上段：数量（本）  
下段：金額（円）

9 月	10 月	11 月	12 月	1 月	2 月	3 月
24,725	24,375	3,150	433			
916,151	1,057,092	138,022	29,010			
2,580						
71,040						
850		20	223			
27,000		1,400	13,910			
7,200						
232,050						
9,585	15,815	2,390				
367,725	788,920	101,140				
3,950	2,280	660	210			
201,340	121,910	33,010	15,100			
560	6,280	80				
16,996	146,262	2,472				
1,440	740	5,470	8,190	5,455	6,785	7,850
56,850	36,105	158,345	247,896	199,935	261,670	340,665
		4,590	7,700	4,215	5,945	7,200
		120,565	229,800	147,225	226,210	312,705
530	410	430	220	790	510	350
25,320	20,940	19,150	9,060	38,010	23,460	17,310
700	30		30			
21,630	1,545		1,236			
210	300	450	240	450	330	300
9,900	13,620	18,630	7,800	14,700	12,000	10,650
20,510	11,980	9,560	3,870	2,320	400	
733,380	665,820	508,260	179,350	142,310	24,250	
1,210	270					
91,310	17,600					
12,630	6,440	7,030	3,030	2,130	350	
376,050	369,740	369,090	113,840	126,110	19,350	
2,950	2,050	730	640	190	50	
147,310	148,020	67,070	57,270	16,200	4,900	
350	3,100	1,800	200			
12,360	125,660	72,100	8,240			
3,370	120					
106,350	4,800					

月別・品目別及び

【 切 花 】

品 目	総 数	4 月	5 月	6 月	7 月	8 月	
宿根かすみ	計	249,896	19,200	20,700	13,932	22,629	26,970
		22,760,517	1,795,170	1,686,404	1,230,080	1,406,686	2,489,737
	北海道	4,090		260	3,060	770	
		401,600		32,000	293,500	76,100	
	福島	54,560			230	8,540	14,370
		4,836,510			16,600	596,200	1,239,100
	千葉	300			300		
		8,000			8,000		
	東京	100,321	9,350	8,420	7,212	6,509	5,780
		9,780,849	814,650	707,320	731,904	396,220	762,220
	神奈川	46,240	4,300	5,180	1,560	5,540	6,250
	2,467,988	199,820	198,584	60,976	254,566	425,597	
長野	2,520			680	1,270	570	
	202,320			55,900	83,600	62,820	
愛知	32,280	5,550	5,840	890			
	3,876,500	780,700	626,000	63,200			
熊本	5,490		1,000				
	830,600		122,500				
外国	4,095						
	356,150						
ガーベラ	計	325,431	33,782	30,550	28,705	27,292	24,770
		14,250,062	1,236,945	1,340,869	762,915	564,568	694,865
	千葉	38,480	4,980	4,100	3,780	4,040	3,780
		1,596,560	176,350	163,000	114,250	96,650	117,510
	東京	138,496	12,160	11,245	7,445	9,832	6,880
		7,818,419	595,850	650,340	281,515	252,616	291,770
神奈川	550		30		30	50	
	34,763		1,854		927	1,545	
静岡	147,905	16,642	15,175	17,480	13,390	14,060	
	4,800,320	464,745	525,675	367,150	214,375	284,040	
スイートピー	計	190,365	5,140	100			20
		7,558,991	234,475	2,700			3,900
	東京	66,155	4,500	100			20
		3,179,228	191,300	2,700			3,900
	神奈川	41,410	140				
		1,202,113	23,175				
大分	30,000	500					
	1,449,650	20,000					
宮崎	52,800						
	1,728,000						
ストレチア	計	5,815	350	160			240
		634,289	35,550	13,350			32,740
	埼玉	3,880					120
		394,780					13,300
	東京	1,360	200	160			120
		187,720	26,700	13,350			19,440
神奈川	85						
	6,489						
沖縄	490	150					
	45,300	8,850					
ブバリア	計	630		100	280		25
		32,815		3,550	13,690		2,350
	東京	630		100	280		25
	32,815		3,550	13,690		2,350	

# 産地別取扱高

上段：数量（本）

下段：金額（円）

9 月	10 月	11 月	12 月	1 月	2 月	3 月
30,380 2,874,609	15,265 2,259,345	14,970 1,645,815	20,610 1,838,940	17,930 1,668,480	20,290 1,659,068	27,020 2,206,183
23,280 1,897,860	8,140 1,086,750					
4,290 564,110	5,595 924,780	7,080 829,160	10,330 874,330	10,280 962,490	11,080 948,050	14,395 1,265,615
1,260 210,689	390 52,015	2,780 163,255	3,530 202,910	3,590 188,490	5,610 227,218	6,250 283,868
		4,090 519,300	4,700 514,100	3,450 412,500	3,360 460,500	4,400 500,200
950 150,950	780 145,100	900 119,700	1,150 167,350	610 105,000		100 20,000
600 51,000	360 50,700	120 14,400	900 80,250		240 23,300	1,875 136,500
23,343 896,257	20,830 1,227,620	22,155 1,106,500	21,130 1,114,160	24,238 1,123,745	23,971 1,057,769	44,665 3,123,849
4,080 168,150	2,950 190,250	2,910 149,000	2,900 147,900	3,160 140,750		1,800 132,750
10,125 508,884	11,020 703,440	10,995 648,565	8,315 572,775	12,178 664,650	12,769 633,153	25,532 2,014,861
50 773		75 7,210	105 9,785	30 1,545	90 4,326	90 6,798
9,088 218,450	6,860 333,930	8,175 301,725	9,810 383,700	8,870 316,800	11,112 420,290	17,243 969,440
		5,100 156,900	21,630 812,815	50,070 1,989,566	39,655 1,860,015	68,650 2,498,620
		5,100 156,900	6,430 295,045	15,550 753,983	13,405 776,100	21,050 999,300
			4,600 163,770	9,020 274,083	9,650 283,765	18,000 457,320
			1,000 67,750	9,000 418,300	6,000 354,900	13,500 588,700
			9,600 286,250	16,500 543,200	10,600 445,250	16,100 453,300
1,010 104,224	1,060 94,710	660 58,120	720 134,570	660 73,860	505 44,115	450 43,050
550 51,170	760 61,510	570 47,140	620 107,120	500 47,940	390 32,600	370 34,000
90 13,460	270 31,400	90 10,980	100 27,450	160 25,920	90 9,970	80 9,050
60 4,944					25 1,545	
310 34,650	30 1,800					
75 5,050	150 8,175					
75 5,050	150 8,175					

月別・品目別及び

【 切 花 】

品 目	総 数	4 月	5 月	6 月	7 月	8 月	
アルストロメリア	計	190,134	31,990	22,850	12,740	6,540	4,710
		17,778,421	2,267,564	1,848,280	1,053,455	510,280	490,970
	茨 城	30,925	9,590	7,470	1,620		
		1,754,050	447,240	434,630	84,750		
	東 京	80,739	6,730	7,000	9,040	6,540	4,710
		7,874,357	491,500	624,390	747,500	510,280	490,970
	神 奈 川	7,490	800	1,320	330		
	429,264	21,424	53,560	13,905			
愛 知	58,790	14,470	6,860	1,750			
	6,941,550	1,290,600	725,700	207,300			
外 国	12,190	400	200				
	779,200	16,800	10,000				
カラー	計	26,822	4,120	2,258	2,780	760	409
		2,356,623	303,210	150,930	154,601	56,980	44,612
	福 島	2,520		930	1,590		
		107,790		44,130	63,660		
	千 葉	12,525	2,900	220			
		1,313,000	224,590	24,200			
東 京	9,187	680	978	1,060	760	409	
	803,065	60,080	72,918	83,010	56,980	44,612	
神 奈 川	2,590	540	130	130			
	132,768	18,540	9,682	7,931			
菜の花	計	33,050					
		946,125					
	千 葉	30,390					
		854,410					
東 京	2,160						
	83,990						
神 奈 川	500						
	7,725						
トリカブト	計	150					
		8,240					
神 奈 川	150						
	8,240						



# 産地別取扱高

上段：数量（本）  
下段：金額（円）

9 月	10 月	11 月	12 月	1 月	2 月	3 月
9,378	4,357	8,760	17,350	20,985	19,899	30,575
836,614	520,534	1,000,739	1,912,103	2,075,655	2,044,167	3,218,060
70		50	1,250	1,940	3,390	5,545
6,300		3,000	95,250	118,670	208,190	356,020
7,458	3,937	4,840	6,330	7,055	7,219	9,880
704,794	490,406	518,930	657,410	664,635	757,322	1,216,220
50	220	870	1,400	2,390	50	60
4,120	18,128	62,109	98,943	149,350	3,605	4,120
		2,000	5,010	9,000	8,410	11,290
		356,700	809,100	1,107,000	1,026,250	1,418,900
1,800	200	1,000	3,360	600	830	3,800
121,400	12,000	60,000	251,400	36,000	48,800	222,800
1,020	1,010	1,805	2,180	2,730	2,190	5,560
102,675	94,880	205,433	275,784	267,623	207,810	492,085
		1,255	1,820	1,820	1,610	2,900
		148,470	235,630	200,990	160,300	318,820
960	980	490	270	250	520	1,830
96,495	88,700	51,710	31,810	29,450	43,390	143,910
60	30	60	90	660	60	830
6,180	6,180	5,253	8,344	37,183	4,120	29,355
			220	12,120	15,320	5,390
			3,960	240,520	528,420	173,225
			220	11,410	14,320	4,440
			3,960	217,150	484,200	149,100
				710	1,000	450
				23,370	44,220	16,400
						500
						7,725
	150					
	8,240					
	150					
	8,240					

月別・品目別及び

【 切 花 】

品 目	総 数	4 月	5 月	6 月	7 月	8 月
その他切花	566,535	51,820	60,072	60,522	56,084	64,977
計	35,033,562	2,947,576	3,570,125	3,179,770	3,498,668	5,443,955
北海道	1,250 149,520				150 18,000	750 89,040
岩手	2,340 115,000		1,740 86,200	600 28,800		
宮城	383 154,200					
秋田	9,880 794,950	4,020 366,200				
福島	4,035 226,410		200 7,000	800 19,000	585 67,100	
茨城	18,241 1,471,610	970 67,600	5,740 346,575	4,016 284,225	2,600 181,410	2,800 237,880
群馬	3,775 163,500			750 35,000	275 12,375	950 49,625
埼玉	4,486 112,400		160 9,600	300 7,000	400 2,000	276 11,900
千葉	136,134 6,274,530	17,770 795,630	13,544 783,930	14,589 745,200	16,783 842,795	11,796 610,240
東京	212,582 16,170,599	13,238 1,007,148	14,544 1,106,446	20,446 1,322,964	21,310 1,381,027	30,154 3,219,333
神奈川	83,677 4,249,453	7,258 346,648	12,664 694,024	9,182 351,491	6,724 253,766	8,621 402,012
新潟	2,800 80,440					800 22,840
静岡	1,790 73,350	490 12,000		400 6,500	150 8,300	120 9,100
高知	20,160 1,141,880	2,160 125,100	1,960 106,100	1,280 72,090	240 10,740	240 13,200
熊本	1,790 467,000				1,620 398,900	170 68,100
大分	950 465,500				150 73,500	800 392,000
鹿児島	50,480 2,227,950	4,860 207,600	9,000 397,850	7,840 276,300	4,170 138,850	7,210 280,650
外国	11,782 695,270	1,054 19,650	520 32,400	319 31,200	927 109,905	290 38,035

産地別取扱高

上段：数量（本）  
下段：金額（円）

9 月	10 月	11 月	12 月	1 月	2 月	3 月
63,584 3,376,643	30,831 2,016,168	23,478 1,168,773	45,932 3,224,070	23,436 1,230,746	30,575 1,794,548	55,224 3,582,520
350 42,480						
			383 154,200			
			3,720 286,300			2,140 142,450
1,040 53,960	1,410 79,350					
		175 20,120	1,850 326,200	90 7,600		
1,800 66,500						
3,350 81,900						
6,192 229,885	1,350 45,750	7,800 145,200	13,610 762,750	6,990 250,640	9,360 418,190	16,350 644,320
29,161 1,994,114	16,445 1,263,550	7,145 565,486	11,994 1,012,077	9,424 634,705	13,503 914,646	25,218 1,749,103
12,395 473,654	7,049 351,713	4,300 182,397	3,404 165,388	4,112 181,901	2,992 180,662	4,976 665,797
2,000 57,600						
510 30,350	120 7,100					
2,160 116,900	2,400 137,250	2,080 120,650	1,720 93,600	1,320 74,400	2,320 132,550	2,280 139,300
3,900 155,300	360 9,900	700 38,250	4,280 251,700	1,500 81,500	2,400 148,500	4,260 241,550
726 74,000	1,697 121,555	1,278 96,670	4,971 171,855			

月別・品目別及び

【 鉢 物 】

品 目	総 数	4 月	5 月	6 月	7 月	8 月
総 数	309,969 98,649,285	29,745 10,261,039	31,460 12,384,829	26,726 6,847,308	11,396 4,198,489	9,947 3,861,748
アイビーゼラ 計	24 9,600	12 4,800	12 4,800			
千 葉	24 9,600	12 4,800	12 4,800			
アザレア 計	35 12,442					
東 京	35 12,442					
アツツ桜 計	28 4,200	28 4,200				
東 京	28 4,200	28 4,200				
アジサイ 計	1,018 914,982	338 246,270	549 587,572	1 3,000		
茨 城	445 413,850	81 68,750	292 313,300			
埼 玉	142 147,020	31 28,920	90 93,900	1 3,000		
千 葉	255 178,000	163 117,000	74 55,600			
東 京	176 176,112	63 31,600	93 124,772			
インパーチェンス 計	1,962 385,144	240 23,160	642 125,160	650 157,124	254 54,680	50 7,980
茨 城	484 86,300		126 22,440	72 8,640	224 45,380	32 4,080
埼 玉	208 15,440	168 7,440		40 8,000		
千 葉	1,258 278,220	72 15,720	516 102,720	526 135,300	30 9,300	18 3,900
東 京	12 5,184			12 5,184		
エリカ 計	88 37,400					
東 京	88 37,400					
オブユニカ 計	2,310 360,620	120 17,760				
茨 城	2,056 346,680	120 17,760				
埼 玉	144 9,840					
千 葉	110 4,100					

産地別取扱高

上段：数量（鉢）

下段：金額（円）

9 月	10 月	11 月	12 月	1 月	2 月	3 月
15,255 5,739,776	26,847 6,652,640	52,412 13,436,475	44,210 15,161,666	16,725 5,339,971	16,366 5,237,768	28,880 9,527,576
11 2,970				8 2,592		16 6,880
11 2,970				8 2,592		16 6,880
						130 78,140
						72 31,800
						20 21,200
						18 5,400
						20 19,740
30 5,760						96 11,280
30 5,760						
						96 11,280
			88 37,400			
			88 37,400			
		24 3,600	212 16,760	796 177,320	752 78,200	406 66,980
		24 3,600	192 15,960	796 177,320	752 78,200	172 53,840
						144 9,840
			20 800			90 3,300

月別・品目別及び

【 鉢 物 】

品 目	総 数	4 月	5 月	6 月	7 月	8 月
カーネーション 計	9,494 4,007,001	3,409 1,261,530	6,085 2,745,471			
茨 城	2,671 918,630	1,233 397,580	1,438 521,050			
埼 玉	5,064 1,789,020	1,960 651,600	3,104 1,137,420			
千 葉	956 770,140	103 165,400	853 604,740			
東 京	803 529,211	113 46,950	690 482,261			
カラー 計	5,602 1,974,790	598 284,900	1,413 583,650	16 5,600	504 140,720	
茨 城	84 85,200		84 85,200			
埼 玉	5,042 1,687,590	598 284,900	957 325,650	16 5,600	500 121,520	
千 葉	460 168,400		360 158,400			
東 京	12 14,400		12 14,400			
愛 知	4 19,200				4 19,200	
カラシコエ 計	7,742 1,615,570	883 191,030	658 120,980	430 73,450	647 122,600	1,264 281,490
青 森	90 9,600	30 3,600				
茨 城	1,204 217,980					
埼 玉	6,148 1,335,190	853 187,430	658 120,980	430 73,450	362 71,300	1,264 281,490
千 葉	15 1,500					
東 京	285 51,300				285 51,300	
きく 計	8,346 1,328,644	60 9,450	111 16,560	812 84,470		303 54,900
茨 城	3,543 568,350		45 4,500	271 37,460		69 14,220
埼 玉	3,917 563,860	60 9,450	66 12,060	453 27,090		108 16,920
千 葉	100 21,720			88 19,920		
東 京	102 40,584					
岐 阜	462 85,500					60 11,000
愛 知	222 48,630					66 12,760
ギョリュウバイ 計	11 2,970					
東 京	11 2,970					

産地別取扱高

上段：数量（鉢）

下段：金額（円）

9 月	10 月	11 月	12 月	1 月	2 月	3 月
	468 207,000	553 208,510	212 40,600	197 61,050	1,047 263,310	594 179,450
	468 207,000	553 208,510	112 30,600	197 61,050	1,047 263,310	594 179,450
			100 10,000			
1,817 408,420	1,364 251,370	226 41,130	33 6,300			420 118,800
30 2,400		30 3,600				
661 110,960	395 75,490	88 13,530				60 18,000
1,126 295,060	969 175,880	108 24,000	18 4,800			360 100,800
			15 1,500			
3,524 659,494	2,384 371,850	768 82,160	192 9,520		40 10,000	152 30,240
980 215,300	1,242 202,790	672 75,920	192 9,520			72 8,640
2,010 312,780	1,004 147,720	96 6,240			40 10,000	80 21,600
	12 1,800					
102 40,584						
300 56,400	102 18,100					
132 34,430	24 1,440					
						11 2,970
						11 2,970

月別・品目別及び

【 鉢 物 】

品 目	総 数	4 月	5 月	6 月	7 月	8 月	
クチナシ	計	297	8	210	79		
		85,890	2,800	64,090	19,000		
	埼 玉	286	8	199	79		
		83,140	2,800	61,340	19,000		
	東 京	11		11			
	2,750		2,750				
クジャクサボテン	計	776	102	12	127	114	128
		210,121	44,840	3,000	28,166	37,066	6,272
	茨 城	36					
		4,860					
	埼 玉	24	24				
		9,600	9,600				
	東 京	501	36		105	64	128
		61,271	8,240		13,896	2,816	6,272
岐 阜	31						
	15,300						
静 岡	102	12		22	50		
	69,990	3,600		14,270	34,250		
愛 知	58	30					
	42,500	23,400					
鹿 児 島	24		12				
	6,600		3,000				
クモマソウ	計	1,800	275	96			
		218,220	37,820	20,160			
	茨 城	59	59				
		4,940	4,940				
	埼 玉	1,461	216	96			
	176,400	32,880	20,160				
千 葉	196						
	14,760						
東 京	84						
	22,120						
サイネリア	計	7,355	288				
		1,597,260	87,900				
	茨 城	4,199	84				
		882,650	25,200				
埼 玉	1,516	204					
	302,880	62,700					
千 葉	1,640						
	411,730						
シクラメン	計	25,056					
		12,651,990					
	茨 城	7,326					
		4,329,300					
	群 馬	183					
		701,400					
	埼 玉	1,897					
	613,580						
千 葉	15,618						
	6,973,290						
東 京	20						
	32,980						
愛 知	12						
	1,440						



# 産地別取扱高

上段：数量（鉢）

下段：金額（円）

9 月	10 月	11 月	12 月	1 月	2 月	3 月
163 23,920	1 300	17 8,727	20 16,400	39 25,500	11 2,970	42 12,960
						36 4,860
152 20,620		11 3,927				5 5,500
11 3,300				20 12,000		
	1 300		3 7,800	2 4,200	11 2,970	1 2,600
		6 4,800	5 5,000	17 9,300		
			12 3,600			
261 32,160	836 94,480	120 15,840	20 1,200			192 16,560
261 32,160	648 64,560	48 10,080				192 16,560
	104 7,800	72 5,760	20 1,200			
	84 22,120					
		105 10,260	213 31,400	1,125 236,150	1,565 214,900	4,059 1,016,650
		72 8,400	165 17,400	881 204,590	837 133,020	2,160 494,040
				172 9,960	586 55,640	554 174,580
		33 1,860	48 14,000	72 21,600	142 26,240	1,345 348,030
156 48,000	1,955 463,130	7,309 4,009,670	12,891 7,625,830	2,693 492,960	52 12,400	
90 21,600	585 167,430	2,600 1,604,150	3,616 2,438,350	429 97,170	6 600	
			183 701,400			
	400 71,400	252 65,600	1,245 476,580			
66 26,400	970 224,300	4,449 2,333,440	7,835 3,983,000	2,252 394,350	46 11,800	
		8 6,480	12 26,500			
				12 1,440		

月別・品目別及び

【 鉢 物 】

品 目	総 数	4 月	5 月	6 月	7 月	8 月
シクラメン ミニ 計	21,487 3,345,106					264 68,200
茨 城	1,681 522,830					
埼 玉	306 37,980					
千 葉	19,424 2,769,200					264 68,200
東 京	54 13,776					
愛 知	22 1,320					
サボテン 計	1,418 313,312	154 58,860	97 91,492	76 19,056	75 6,380	161 14,636
茨 城	235 180,480	22 45,800	73 88,900	12 15,600		
埼 玉	192 17,280	48 5,760				
千 葉	132 16,560					
東 京	696 64,032	84 7,300	24 2,592	64 3,456	75 6,380	160 13,136
岐 阜	116 14,560					
静 岡	1 1,500					1 1,500
鹿 児 島	46 18,900					
ジュリアンサス 計	9,974 840,120					
茨 城	1,120 67,760					
埼 玉	7,922 685,320					
千 葉	668 51,760					
東 京	28 3,640					
愛 知	236 31,640					
ゼラニューム 計	4,149 1,050,520	660 182,940	665 220,780	269 68,220	11 1,320	
茨 城	1,938 442,130	113 30,320	303 76,160	64 8,300	11 1,320	
埼 玉	295 45,600	133 17,260				
千 葉	1,712 508,800	414 135,360	362 144,620	156 51,280		
東 京	49 8,640			49 8,640		
岐 阜	155 45,350					
セントポーリア 計	600 120,000	200 40,000	200 40,000		200 40,000	
東 京	600 120,000	200 40,000	200 40,000		200 40,000	

産地別取扱高

上段：数量（鉢）

下段：金額（円）

9 月	10 月	11 月	12 月	1 月	2 月	3 月
1,951 280,580	5,063 871,320	4,655 915,826	6,819 983,860	2,595 214,120	140 11,200	
117 21,420	690 152,670	604 223,090	270 125,650			
			306 37,980			
1,834 259,160	4,373 718,650	4,003 684,960	6,237 814,230	2,573 212,800	140 11,200	
		48 7,776	6 6,000			
				22 1,320		
294 23,280	136 12,568	147 35,200	18 5,100		53 10,260	207 36,480
					5 4,500	123 25,680
144 11,520						
					48 5,760	84 10,800
128 7,360	114 8,168	47 15,640				
22 4,400	22 4,400	72 5,760				
		28 13,800	18 5,100			
	1,400 130,060	2,176 206,800	3,941 273,840	1,686 157,320	723 69,700	48 2,400
			504 27,440	336 23,520	280 16,800	
	1,400 130,060	2,148 203,160	3,129 211,160	802 88,040	443 52,900	
			72 3,600	548 45,760		48 2,400
		28 3,640				
			236 31,640			
22 3,520	36 6,120	54 21,900		161 42,050	680 155,320	1,591 348,350
	36 6,120			161 42,050	647 147,620	603 130,240
					33 7,700	129 20,640
		54 21,900				726 155,640
22 3,520						133 41,830

月別・品目別及び

【 鉢 物 】

品 目	総 数	4 月	5 月	6 月	7 月	8 月	
日々草	計	6,834		624	2,763	1,521	1,446
		385,490		61,440	263,910	31,000	20,020
	茨 城	1,131		144	315	672	
		63,910		14,400	40,830	8,680	
	埼 玉	3,687		408	2,448	609	222
	294,120		42,720	223,080	19,920	8,400	
千 葉	2,016		72		240	1,224	
	27,460		4,320		2,400	11,620	
野ぼたん	計	374	11			72	135
		82,522	4,158			14,400	15,500
	茨 城	160				72	60
		28,080				14,400	9,840
	埼 玉	123					3
	45,100					3,500	
千 葉	72					72	
	2,160					2,160	
東 京	19	11					
	7,182	4,158					
テッセン	計	147	2				
		44,900	10,000				
	茨 城	108					
	20,000						
愛 知	39	2					
	24,900	10,000					
ハイビスカス	計	2,507	49	94	1,000	1,108	240
		898,706	16,550	44,260	407,052	361,844	62,600
	埼 玉	2,086		70	876	978	162
		752,660		36,700	357,000	315,860	43,100
	千 葉	174			30	66	78
	51,920			13,500	18,920	19,500	
東 京	82	16		46	20		
	42,496	7,200		21,432	13,864		
岐 阜	165	33	24	48	44		
	51,630	9,350	7,560	15,120	13,200		
ハイドランジャー	計	1,861	486	979	391		
		1,371,262	365,660	855,130	146,472		
	茨 城	833	155	514	164		
		625,390	114,960	435,350	75,080		
	埼 玉	513	86	235	192		
	253,300	80,000	124,600	48,700			
千 葉	235	209	26				
	154,650	142,050	12,600				
東 京	280	36	204	35			
	337,922	28,650	282,580	22,692			

産地別取扱高

上段：数量（鉢）  
下段：金額（円）

9 月	10 月	11 月	12 月	1 月	2 月	3 月
480 9,120						
480 9,120						
72 21,564	84 26,900					
28 3,840						
36 14,700	84 26,900					
8 3,024						
		125 32,500	20 2,400			
		88 17,600	20 2,400			
		37 14,900				
						16 6,400
						16 6,400
						5 4,000
						5 4,000

月別・品目別及び

【 鉢 物 】

品 目	総 数	4 月	5 月	6 月	7 月	8 月	
葉ぼたん	計	37,845					
		3,298,260					
	茨 城	14,876					
		1,095,990					
	群 馬	960					
		26,000					
	埼 玉	14,794					
	1,607,000						
千 葉	6,578						
	438,810						
東 京	229						
	54,740						
岐 阜	408						
	75,720						
バラ	計	7,436	1,588	1,451	984	532	453
		1,429,384	376,730	356,190	184,734	46,770	35,160
	青 森	1,420	60		198	324	318
		115,480	4,800		15,240	23,820	19,560
	茨 城	888	160	336	288		
		310,810	46,820	110,670	107,280		
	埼 玉	316	62	254			
		173,500	61,000	112,500			
東 京	1,066	217	315	183	163		
	258,104	113,600	61,830	24,954	19,200		
岐 阜	1,511	345	90	195	45	135	
	239,300	55,950	15,750	26,700	3,750	15,600	
静 岡	315						
	102,750						
愛 知	1,920	744	456	120			
	229,440	94,560	55,440	10,560			
ブーゲンビリア	計	458	127	313		18	
		432,508	111,800	315,200		5,508	
	千 葉	388	119	269			
		369,000	107,000	262,000			
東 京	18				18		
	5,508				5,508		
愛 知	52	8	44				
	58,000	4,800	53,200				
ペコニア	計	8,716	1,117	665	907	776	357
		1,884,754	238,950	200,130	145,928	116,738	59,600
	茨 城	595		138	52		15
		101,700		45,600	12,000		2,250
	埼 玉	1,868	140	18	90		
		302,360	22,400	5,400	27,360		
千 葉	2,347	386	213	79	164	122	
	949,480	141,150	86,330	29,900	44,050	34,950	
東 京	426	31	156	6	12		
	160,814	19,200	39,400	2,268	3,888		
岐 阜	3,480	560	140	680	600	220	
	370,400	56,200	23,400	74,400	68,800	22,400	
ペコニア センバー	計	436		364		72	
		22,920		20,040		2,880	
	茨 城	72				72	
	2,880				2,880		
埼 玉	364		364				
	20,040		20,040				

産地別取扱高

上段：数量（鉢）

下段：金額（円）

9 月	10 月	11 月	12 月	1 月	2 月	3 月
	1,086	26,921	9,823	15	0	
	101,540	2,558,490	678,340	5,250	-45,360	
	892	8,899	5,085			
	85,960	746,770	263,260			
			960			
			26,000			
		13,440	1,354		0	
		1,467,560	184,800		-45,360	
	194	4,286	2,083	15		
	15,580	293,440	124,540	5,250		
		224	5			
		43,040	11,700			
		72	336			
		7,680	68,040			
305	299	174	228	288	115	1,019
52,890	60,500	33,570	22,650	29,760	31,650	198,780
		30	120	192	40	138
		5,250	11,850	18,960	2,400	13,600
80	24					
26,640	19,400					
	140	24				24
	24,600	10,800				3,120
225	135		60			281
26,250	16,500		6,000			72,800
					75	240
					29,250	73,500
		120	48	96		336
		17,520	4,800	10,800		35,760
1,364	1,309	350	312	157	480	922
251,900	183,550	43,636	48,604	50,416	98,100	447,202
180	210					
22,950	18,900					
1,005	580					35
146,150	74,800					26,250
137	319	40		88	160	639
64,800	64,250	4,000		41,900	71,500	366,650
42		30	72	9		68
18,000		10,836	27,204	2,916		37,102
	200	280	240	60	320	180
	25,600	28,800	21,400	5,600	26,600	17,200

月別・品目別及び

【 鉢 物 】

品 目	総 数	4 月	5 月	6 月	7 月	8 月
ペコニア リーガー 計	9 9,300	6 6,900				
東京	9 9,300	6 6,900				
ペコニア キダチ 計	45 5,700			45 5,700		
茨 城	45 5,700			45 5,700		
ペラルゴニューム 計	320 118,400	206 70,700				
茨 城	60 29,100					
埼 玉	36 12,300					
千 葉	224 77,000	206 70,700				
ベルフラワー 計	400 111,300	40 12,400				
茨 城	400 111,300	40 12,400				
ポインセチア 計	8,933 3,220,292					
青 森	102 22,440					
茨 城	2,255 1,026,500					
埼 玉	4,066 1,352,520					
千 葉	2,265 743,090					
東 京	16 7,992					
岐 阜	75 29,250					
愛 知	154 38,500					
ホクシヤ 計	1,080 208,660	593 117,490	442 87,570	45 3,600		
埼 玉	1,080 208,660	593 117,490	442 87,570	45 3,600		
ポリアンサス 計	5,450 474,040					
埼 玉	4,096 369,200					
千 葉	1,314 92,440					
東 京	40 12,400					



産地別取扱高

上段：数量（鉢）

下段：金額（円）

9 月	10 月	11 月	12 月	1 月	2 月	3 月
						3 2,400
						3 2,400
					18 6,300	96 41,400
						60 29,100
					18 6,300	18 6,000
						18 6,300
					40 12,000	320 86,900
					40 12,000	320 86,900
	524 387,850	4,427 1,676,342	3,982 1,156,100			
		54 15,600	48 6,840			
	282 210,600	1,097 492,900	876 323,000			
		2,076 706,820	1,990 645,700			
	220 171,750	1,059 413,270	986 158,070			
		11 4,752	5 3,240			
		75 29,250				
	22 5,500	55 13,750	77 19,250			
		192 19,680	1,492 104,240	1,304 132,200	1,320 127,480	1,142 90,440
		168 18,480	1,492 104,240	900 101,880	768 71,160	768 73,440
		24 1,200		404 30,320	512 43,920	374 17,000
					40 12,400	

月別・品目別及び

【 鉢 物 】

品 目	総 数	4 月	5 月	6 月	7 月	8 月
ほおずき 計	232				184	48
	49,744				44,944	4,800
	192				144	48
	40,560				35,760	4,800
東京	40				40	
	9,184				9,184	
マリーゴールド 計	9,449	1,688	762	5,339	528	364
	367,920	93,000	59,340	156,630	1,500	6,450
	1,849	240	66	1,543		
	92,930	19,200	9,900	63,830		
	2,312	920	216	408		
	125,120	43,920	11,040	19,160		
千葉	5,240	528	480	3,340	528	364
	146,750	29,880	38,400	70,520	1,500	6,450
東京	48			48		
	3,120			3,120		
むらさきしきぶ 計	163					30
	23,040					2,550
	163					30
茨城	23,040					2,550
ラナンキュラス 計	2,596	296				
	583,510	76,320				
	154					
	23,100					
	281					
	91,330					
埼玉	1,296					
	167,760					
千葉	810	296				
	251,820	76,320				
東京	55					
	49,500					
リンドウ 計	408					20
	122,290					6,000
	208					
	37,280					
東京	200					20
	85,010					6,000

産地別取扱高

上段：数量（鉢）  
下段：金額（円）

9 月	10 月	11 月	12 月	1 月	2 月	3 月
288 18,720						480 32,280
288 18,720						480 32,280
43 8,940	90 11,550					
43 8,940	90 11,550					
			96 21,120	648 82,080	577 110,040	979 293,950
					66 9,900	88 13,200
						281 91,330
			96 21,120	648 82,080	456 50,640	96 13,920
						514 175,500
					55 49,500	
236 92,690	152 23,600					
56 13,680	152 23,600					
180 79,010						

月別・品目別及び

【 鉢 物 】

品 目	総 数	4 月	5 月	6 月	7 月	8 月
その他 草花鉢物 計	95,211	15,212	14,096	12,002	4,222	4,089
	12,289,835	2,188,294	2,127,184	1,407,274	332,340	332,300
茨 城	20,709	2,840	2,141	2,649	1,148	1,052
	3,058,840	611,410	477,290	435,700	103,550	109,340
埼 玉	35,885	5,095	5,154	4,949	1,084	2,324
	4,283,745	615,490	650,630	381,840	92,670	163,220
千 葉	31,098	6,050	5,540	3,776	1,770	713
	3,392,700	639,140	783,320	500,890	104,020	59,740
東 京	3,166	427	364	308	105	
	855,470	90,114	100,064	58,104	21,600	
神 奈 川	273	60	69			
	99,360	20,160	24,720			
新 潟	1,112	360				
	62,720	21,360				
岐 阜	1,815	92	691	253	90	
	196,230	13,480	76,060	24,990	4,500	
愛 知	1,153	288	137	67	25	
	340,770	177,140	15,100	5,750	6,000	
カトレア 計	113	1	3		1	
	91,900	2,000	6,400		3,000	
茨 城	6	1	3			
	11,900	2,000	6,400			
埼 玉	1				1	
	3,000				3,000	
愛 知	106					
	77,000					
デンドロビウム 計	745	168	120			
	649,476	142,600	141,250			
東 京	242	47	100			
	309,506	64,200	125,250			
静 岡	218					
	177,770					
愛 知	285	121	20			
	162,200	78,400	16,000			
ファレノプシス 計	7,476	712	797	789	550	595
	36,968,180	3,912,787	3,486,980	3,662,522	2,799,799	2,883,290
茨 城	1,276	141	87	115	106	102
	9,498,200	977,400	705,000	918,300	769,500	805,000
群 馬	121		2	9	8	7
	1,516,000		29,000	113,000	97,000	83,000
埼 玉	2,362	261	231	273	224	204
	15,812,520	1,988,895	1,622,650	1,662,930	1,278,835	1,277,800
千 葉	1,767	77	246	249	103	80
	2,444,800	152,800	180,300	297,500	183,600	155,700
東 京	353	104	74	17	14	23
	1,597,890	401,692	197,730	72,692	55,264	109,480
愛 知	1,597	129	157	126	95	179
	6,098,770	392,000	752,300	598,100	415,600	452,310
君子蘭 計	53					
	34,700					
茨 城	43					
	32,200					
千 葉	10					
	2,500					

産地別取扱高

上段：数量（鉢）

下段：金額（円）

9 月	10 月	11 月	12 月	1 月	2 月	3 月
3,482	9,077	3,458	2,588	4,107	7,865	15,013
355,838	632,952	351,696	349,614	846,041	1,479,342	1,886,960
1,071	4,031	375	208	434	1,016	3,744
159,400	397,250	44,270	26,940	126,280	159,780	407,630
1,101	888	662	921	2,384	5,129	6,194
96,660	76,000	75,250	186,860	391,165	788,340	765,620
1,004	3,948	1,991	1,146	1,132	1,065	2,963
57,490	120,120	109,170	60,630	263,400	356,580	338,200
223	70	396	160	97	548	468
24,388	15,972	118,056	54,544	59,196	161,632	151,800
						144
						54,480
						752
						41,360
79	91	22	33	60	20	384
13,900	6,050	150	2,640	6,000	1,400	47,060
4	49	12	120		87	364
4,000	17,560	4,800	18,000		11,610	80,810
			1	41	28	38
			3,500	23,000	25,600	28,400
			1	1		
			3,500			
				40	28	38
				23,000	25,600	28,400
		17	126	96	149	69
		17,960	39,800	91,620	126,366	89,880
		17		2	50	26
		17,960		4,600	48,016	49,480
			16	76	93	33
			10,800	66,420	74,150	26,400
			110	18	6	10
			29,000	20,600	4,200	14,000
756	583	493	349	459	589	804
3,440,010	2,816,000	2,834,278	2,233,600	2,242,880	2,268,090	4,387,944
109	98	89	80	113	102	134
776,500	734,500	746,500	586,300	693,500	673,200	1,112,500
15	15	11	14	12	12	16
193,000	195,000	142,000	180,000	140,000	137,000	207,000
250	211	152	136	109	137	174
1,557,780	1,279,500	1,173,160	950,200	790,200	865,590	1,364,980
197	171	142	20	135	167	180
297,100	276,900	201,300	44,200	193,200	183,800	278,400
10	3	27	19	15	2	45
74,600	20,500	200,688	97,000	74,680	15,000	278,564
175	85	72	80	75	169	255
541,030	309,600	370,630	375,900	351,300	393,500	1,146,500
				6	37	10
				3,000	29,200	2,500
				6	37	
				3,000	29,200	
						10
						2,500

月別・品目別及び

【 鉢 物 】

品 目	総 数	4 月	5 月	6 月	7 月	8 月
その他 蘭 計	135 38,530	64 9,440		1 5,400		
茨 城	24 1,440	24 1,440				
埼 玉	40 8,000	40 8,000				
東 京	1 5,400			1 5,400		
岐 阜	4 4,000					
愛 知	66 19,690					
シンビジューム 計	965 2,345,860	4 7,000			7 35,000	
千 葉	494 913,600	4 7,000				
東 京	37 155,660				7 35,000	
静 岡	283 946,800					
愛 知	151 329,800					

# 産地別取扱高

上段：数量（鉢）

下段：金額（円）

9 月	10 月	11 月	12 月	1 月	2 月	3 月
		4 4,000		66 19,690		
		4 4,000				
				66 19,690		
		97 304,700	534 1,453,488	238 404,972	85 140,700	
			214 470,500	192 298,400	84 137,700	
			27 113,988	2 3,672	1 3,000	
		87 284,300	182 602,000	14 60,500		
		10 20,400	111 267,000	30 42,400		

## 花き取扱品主産地

都道府県名	品目
北海道	りんどう・百合類・トルコ・デルフィ・チース類・ワレモッコ・スナップ
岩手県	りんどう・枝物・百合類・トルコ・カーネ
秋田県	ストック・フリージア・孔雀草・デルフィ・カンパ・トルコ・菊類・チース類・スナップ
福島県	グラジオ・百合類・しゃくやく・孔雀草・かすみ草・りんどう・カキツ・アスター・ダリア
茨城県	チューリップ・菊類・トルコ・アスター・グラジオ・らん類・枝物・フリージア・しゃくやく・アルストロ・ひまわり・千両・松・カキツ・リヤトリス・ケイト・ウイキョウ
群馬県	菊類・枝物・百合類
埼玉県	百合類・枝物・ストレチア・アスター・菊類・孔雀草・菖蒲・ケイト・ダリア・リヤトリス・ワレモッコ・らん類・アジサイ・オミナエシ
千葉県	カーネ・らん類・アイリス・フリージア・水仙・バラ・ガーベラ・トルコ・ひまわり・チース類・ストック・スナップ・ケイト・百合類・枝物・カラー・菜の花・きんせんか・アスター・菊類・なでしこ・千両・レースF・葉物・ラン・しゃくやく・リヤトリス・法月・アンス・アネモネ
東京都	ロベ・葉物・枝物・ブバルディア・玉シダ・ドラセナ・アジサイ・ルスカス
新潟県	百合類・チューリップ・しゃくやく
静岡県	菊類・ガーベラ・枝物・葉物・カーネ・トルコ
長野県	カーネ・菊類・かすみ草
愛知県	菊類・かすみ草・アルストロ・バラ
和歌山県	チース類・オモト



都道府県名	品目
高知県	百合類・ブルースター・利久草・ダリア・ひまわり
大分県	スイートピー・法月
熊本県	法月
宮崎県	スイートピー
鹿児島県	菊類・百合類・ソリダコ・トルコ
沖縄県	菊類・リアトリス・ストレチア・葉物・ドラセナ・ヘレコニア
外国	百合類・菊類・トルコ・バラ・らん類・フリージア・アンス・カーネ・レザーフアン・カラー・葉物・枝物・ドラセナ・アイリス・アジサイ・ヒペリカム・チース類・カスミ草