

相談窓口

こんな悩みは私たちにご相談ください!

妊娠中や産前産後の心配ごとなら!



- ☑ 妊娠中からどんな支援が受けられるの?
- ☑ 産前・産後のケアについて知っておきたい!
- ☑ 子どもの発育・発達について相談したいのですが…。



相談員 保健師・助産師

子育てに関する悩みや不安なら!



- ☑ 初めての育児、不安だらけなので話を聞いてくれませんか?
- ☑ 親子で遊べる場所や、仲間づくりができる場所はどこにありますか?
- ☑ この相談ごと、どこに聞けばいいの?



相談員 子育て支援アドバイザー

保育施設・保育サービスなど子どもの預け先なら!



- ☑ こんな時、どこに子どもを預けられる?
- ☑ 施設の利用手続きはどうしたらいいですか?
- ☑ うちにはどんな保育施設が合ってるのかな?



相談員 保育士

柏市で子育てするあなたに合った、保育・子育て支援をご案内します！
どこに相談して良いかわからない時もひとりで悩まず、まずはいずれかへ
お尋ねください！



妊娠子育て相談センター



- ★妊産婦やご家族が安心して出産・子育てができるよう、
出産の準備、授乳や育児、お身体のことなどさまざまな相談に応じています。
- ★妊娠届出時に、妊婦さんの状況や出産に向けて悩みや心配がないかを伺い、
必要な情報を提供し、解決方法を一緒に考えます。
- ★必要に応じて、子育て支援機関と連携しサポートします。

来所
相談

・柏駅前ファミリかしわ3階 月～金曜日10:00～18:30 土曜日10:00～16:00(祝日除く)
・柏市役所別館3階 月～金曜日9:00～17:00
・ウェルネス柏3階 月～金曜日9:00～17:00
・沼南庁舎1階 月～金曜日9:00～17:00

場所

左記4か所で受け付けております。
上記二次元コードにて
ご確認ください。

電話
相談

ここにダイヤルかしわ
☎7162-2525 (月～金曜日 9:00～12:00、13:00～17:00)

みずたま相談室・相談室ぽぽら

- ★日々の子育てに関する困りごとや悩みごとをお聞きし、幅広い情報を提供したり、ご
家庭の状況や希望にあった支援サービスや窓口などをご案内します。
- ★はぐはぐひろばに遊びに来たついでにお気軽にご相談ください。
- ★市内の施設で予約制の出張相談も行っています。

来所
相談

月～土曜日 みずたま相談室:はぐはぐひろば沼南(P14) 9:00～17:00
相談室ぽぽら:はぐはぐひろば若柴(P15) 9:30～16:30

電話
相談

みずたま相談室: ☎7191-1925
相談室ぽぽら: ☎7135-8989



保育アシストコール(電話相談)・ 保育アシストデスク(窓口相談)

- ★「自宅近くの保育施設の空き情報を知りたい」「保育施設っていろいろあるけど、どっちがうの?」など、
保育に関する相談を受けます。
- ★それぞれのニーズや状況にあったさまざまな保育サービスなどの情報をわかりやすくご案内します。
- ★子育て・仕事などを両立していくことを一緒に考えていきましょう。

来所
相談

保育運営課内(市役所別館3階)
月～金曜日 9:00～12:00、13:00～17:00

電話
相談

☎7168-1042

子育てに関すること

にこにこダイヤルかしわ

妊娠・出産・子育ての不安や悩みに関する専任の保健師、助産師などが相談に応じます。

お問い合わせ 時 9:00~12:00、13:00~17:00

地域保健課 **7162-2525**

育児相談

保育士が子育てなどについて相談に応じます。電話相談と来園相談があります。

お問い合わせ 時 8:30~17:00

各保育園 (P44~47参照)

妊娠子育て相談センター

保健師や助産師が妊娠、出産、子育てに関する相談に応じます。

お問い合わせ 時 9:00~17:00

地域保健課 **7167-1257**

ペアレント・トレーニング

子育てに困難さを感じているかたが子どもへの接し方を学ぶプログラムです。全8回講座。日程など詳しくは、お問い合わせください。

●対象 4~7歳児(小2)の保護者

お問い合わせ こども福祉課 **7167-1458**

家庭に関すること

児童相談

しつけ、教育、適性、虐待、非行、知的障害児、肢体不自由児など18歳未満のお子さんに関する相談。

お問い合わせ 時 9:00~17:00

千葉県柏児童相談所 **7131-7175**

家庭児童相談

しつけ、子育ての不安や悩み、虐待など18歳未満の子どもと家庭の問題全般に関する相談に応じます。

お問い合わせ 時 9:00~16:00

こども福祉課 **7167-1458**

母子・父子自立支援相談

ひとり親家庭及び寡婦のかたの日常生活上の悩みや困りごとの相談を母子・父子自立支援員がお受けします。

※面談による相談は事前の予約をお願いします。

お問い合わせ 時 9:00~16:00

こども福祉課 **7167-1455**

女性のこころと生き方相談

夫婦や子どものこと、対人関係の悩みなどなどの相談に専門のカウンセラーが応じます(予約制)。

時 毎週木曜日並びに毎月第1・3火曜日及び第2・4月曜日10:00~16:00ただし第2木曜日のみ14:00~20:00

お問い合わせ

男女共同参画センター **7167-1127**

就学・不登校・いじめに関すること

就学相談

一人一人がよりよい教育を受けられるよう就学先を考える相談に応じます。

お問い合わせ 時 9:00~16:00

児童生徒課就学相談窓口(ウェルネス社内・予約制)

7128-2227

幼児教育・学校教育・不登校相談

進路、不登校、発達全般、親子関係などについて相談に応じます。

お問い合わせ 時 9:00~16:00

面接相談 児童生徒課教育相談(教育委員会教育支援室内・予約制7131-6671)

7131-6615

虐待かも!と思ったら・・・

児童相談所全国共通ダイヤル

189

お近くの児童相談所につながります。

お問い合わせ 時 24時間365日

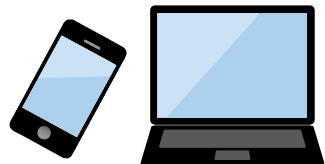

就学・不登校・いじめに関すること

やまびこ電話柏

非行、いじめ、ネット上の悪口など、青少年の悩みや保護者の心配事に相談員が応じます。

お問い合わせ 時 13:00~19:00

少年補導センター **7166-8181**

いじめeメール相談

「いじめで悩んでいる」「友達がいじめられている」など子どもからの相談をメールで受け付けます。

お問い合わせ 時 24時間年中無休受付



少年相談

非行、いじめ、ネット上の悪口などの問題について職員が相談に応じます。

お問い合わせ 時 9:00~17:00

少年補導センター **7164-7571**

健康に関すること

健康相談

健康について、保健師、栄養士、歯科衛生士が相談に応じます。

お問い合わせ 時 9:00~17:00

健康増進課 **7167-1256**

かしわ歯科相談室

歯やお口の中のことについて、歯科医師・歯科衛生士が相談に応じます。時間内にウェルネス柏1階へお越しください。

時 原則毎月第4木曜日 13:30~15:00

お問い合わせ

健康増進課 **7167-1256**

精神保健福祉相談

こころの健康相談に精神保健福祉士などが相談に応じます。

お問い合わせ 時 10:00~16:00

保健予防課 **7167-1254**

こころの健康相談/アルコール悩み事相談

こころの健康やアルコールの悩み事に精神科医が相談に応じます。(予約制・概ね18歳以上)

お問い合わせ 時 10:00~16:00

保健予防課 **7167-1254**

発達に関すること

子ども発達センター(ウェルネス柏内)

発達に不安や心配のあるお子さんに専門職が相談に応じ、必要であれば集団あるいは個別での支援を提供します。

お問い合わせ 時 8:30~17:15

子ども発達センター **7128-2223**

訪問・外来療育相談

訪問療育相談支援 自宅を訪問し、療育や相談を行います。

外来療育相談支援 お子さんや保護者のかたに来所していただき、療育や相談を行います。

※費用は無料。成人のかたの療育相談も行います。

施設名	所在地	電話番号	相談窓口の受付時間
リトルベガサス	小青田1-11-3	7157-0303	月~金(祝日除く)9:00~17:00
桐友学園	大津ヶ丘2-19-5	7191-5277	月~金(祝日除く)9:00~17:00

その他に関すること

福祉の総合相談

生活困窮、その他生活についての問題を抱えているかたを対象として仕事・住居・家計に関することや生活全般にわたる相談に応じます。

お問い合わせ 時 8:30~17:15

柏市地域生活支援センター

7165-8707

体感すまいパーク 柏

注文住宅

新築分譲住宅

土地探し

不動産仲介

不動産の売却



こんなお悩みありませんか？



そのお悩み、ポラスが解決します

「体感すまいパーク」は、1つの会場でポラスの4つの注文ブランドがリアルサイズで体感できる総合住宅展示場です。不動産のプロも在籍しているため、土地探しはもちろん、ポラスの分譲住宅のご紹介もお任せください。家づくりのすべてが相談できる「体感すまいパーク」へ是非お越しください！



体感すまいパーク KASHIWA

TEL:04-7195-0111

〒277-0852 柏市旭町8丁目2番10号

国道6号線から旭町交番前交差点を豊四季方面へ曲がり、1.2km先

JR・東武アーバンパークライン「柏駅」西口徒歩22分

※ご来場予約のお客様は最寄り駅まで送迎いたしますので、お気軽にお申し付けください

ご来場はご予約がスムーズです。

来場予約はこちら



【カーナビアドレス】 柏市旭町8-2付近

新型コロナウイルス感染症予防対策への取り組み実施中！

- マスク着用の徹底
- アルコール消毒液を出入りに設置
- 定期的な換気・清掃・アルコール消毒の実施
- お客さまの組数の制限
- アクリル製パーテーションの設置



ポラテック(株) 〒343-0857 埼玉県越谷市新越谷1-71-2 ウッドスクエアビル3階
 ■宅建業 国土交通大臣(4)第7081号 ■建設業 国土交通大臣許可(特-1)第14631号
 ■(公社)全国宅地建物取引業保証協会会員 ■(一社)千葉県宅地建物取引業協会 ■(公社)首都圏不動産公正取引協議会加盟

社会福祉法人 千草会

子どもたちの 育ちと幸せを第一に

保護者の子育てを全力でサポートします!!



🌸 0才から就学前の大切な時期に、
育ちの基礎(土台)をしっかりと育てます。

🌸 一人ひとりを大切にした保育を実践します。

🌸 恵まれた自然環境を十分に取り入れた保育を実践します。

昼間保育

対象:0才(生後57日)~
就学前

延長保育

AM7:00~
PM8:00

一時預かり

対象:生後6ヶ月~

休日保育

- おお田保育園
- 花の井保育園

子育て相談随時受付中!

子育て支援センター事業の一環として、
仲間づくりの場や、遊びの提供など様々な
活動を実施中!

詳しくはお問い合わせください。

場所 ・おお田保育園「さっちゃんち」
・花の井保育園「おひさまクラブ」

実施日 月~金曜日

社会福祉法人 千草会

おお田保育園

〒277-0805 柏市大青田1507-8

TEL.04-7131-2795

社会福祉法人 千草会

花の井保育園

〒277-0813 柏市大室1285-12

TEL.04-7135-7010

社会福祉法人 千草会

北の杜保育園

〒277-0814

柏市正連寺434-26 中央128街区1

TEL.04-7199-8335