

だまされないで! あなたを狙う 悪質商法

消費生活センターに相談を

最近、インターネット上でのトラブルや高齢者を狙った悪質商法が増えています。市の消費生活センターでは、市民の皆さんが消費生活に関するいろいろな困難に巻き込まれたときの解決方法をアドバイスしています。また、地域での相談窓口として、市民のかたに消費生活コーディネーターをお願いしています。被害に遭わないため、また遭ってしまった場合は被害を最小限に食い止めるよう、適切な対応をすることが大切です。

消費生活センター

「申し込んだ商品が届かない」「身に覚えのない多額の電話料金を請求された」。こんなトラブルに遭ってしまったことはありませんか。消費生活センターでは、消費生活相談をはじめ、消費者カレッジ・移動消費者講座・消費者教育講座など、情報の善し悪しを自分で判断できる消費者を育てるためのさまざまな取り組みを行っています。

相談は多種多様

センターに多く寄せられる相談としては、①高額請求トラブル インターネットの利用中に、知らずに有料サイトやダイヤルQ2に接続②携帯電話のワン切り③内職商法 主婦を対象に、高収入が得られるなどと言って、パソコンの機器等を買わせる④賃貸アパート等を退去する際の敷金精算トラブル⑤サラ金

やローン関連トラブル、多重債務による自己破産申し立てなどがあり、中でも、情報化社会における新たなトラブルが急増しています。

若い世代に多いネットトラブル

インターネット関連の相談は、若い世代に多いのが特徴です。「何か変だな」と思ったら、①安易にダウンロードしない②アクセスポイントを頻りにチェックする③国際電話やダイヤルQ2の利用をできなくしたり、検知ソフトを入れたりする④氏名や住所などの個人情報やインターネットに流さないなど、知識を身に付けることが大切です。

高齢者の皆さん気を付けて!

国民生活センターに全国の高齢者から寄せられる相談は、年間5万件を超えています。布団類など高額な商品を市価より安いなどと言って売

りつける「催眠商法」、消火器や床下換気扇などを点検に来たと言って、必要のない商品やサービスを売り付ける「点検商法」、注文してい

ない商品を一方的に送り付ける「送り付け商法」など、あの手この手で高齢者を狙っています。(別図「だまされないための5つの心得」参照)

だまされないための「5つの心得」

- 今日は特別万円よ
口先のやさしい言葉にご用心
- あなただれ?
見知らぬ人の親しげな接近などにご注意
- おいくらぐらいい持ちで?
プライバシーは明かさな
- どうして教える必要があるのかね
まあお話だけでも...
「いいです」などと、あいまいな言葉は使わない
- どうしたらいいかしら?
一人で決めず、早めに家族などに相談を

土・日曜日の相談はこちらへ
全国消費生活相談員協会 ☎03 3448 1409 (午前10時～午後4時)
日本消費生活アドバイザー・コンサルタント協会 ☎03 5729 3711 (正午～午後5時)

消費生活コーディネーター

市の消費生活コーディネーター制度は、昭和63年度に全国に先駆けて発足しました。

消費生活コーディネーターは、各地区の近隣センター運営協議会から推薦されたかたで、消費者講座やパネル展を開いたり、情報を集めて市民の皆さんに伝えたりするなど、被害を未然に防ぐための啓発活動を行っています(消費生活コーディネーターと担当地域は別表のとおり)

また、担当する地域のかたの消費生活相談もお受けしています。コーディネーターの家の玄関には「消費生活コーディネーター」の看板を出しています。

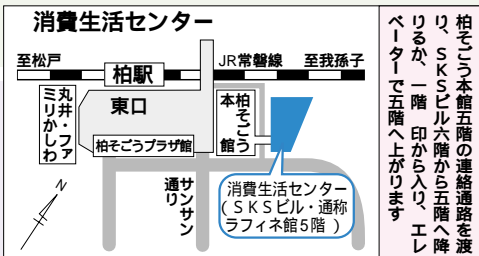

お早めに相談を

しつこい勧誘や甘い言葉、親切そうな笑顔、たくみな話術にだまされてはいけません。万が一、だまされてしまった場合でもあきらめないでください。打つ手はいくらでもあります。

消費生活に関するお困りごとや心配ごとがあるときは、消費生活センターかお近くの消費生活コーディネーターに早めにご相談ください。

消費生活センター ☎7163 5853

消費生活コーディネーター

任期は平成16年3月31日まで

氏名	電話番号	地域	氏名	電話番号	地域
横山 洋子	7131 1882	田中近隣センター	柏木 幸子	7163 8690	柏中央地域
高橋寿々江	7131 6255	田中近隣センター	深澤 鮎子	7167 2513	柏中央地域
八巻ひとみ	7132 7263	田中近隣センター	種井 耐子	7163 0578	新田原近隣センター
高橋 幸子	7131 3987	田中近隣センター	鮎澤 良枝	7163 0888	新田原近隣センター
櫻井 洪子	7131 9016	布施近隣センター	佐々木紀子	7164 8697	新田原近隣センター
斉木 純子	7164 0319	布施近隣センター	菅原 設子	7169 7399	富里近隣センター
安達 恵子	7164 5376	布施近隣センター	鈴木 邦江	7139 3428	富里近隣センター
伊崎 米子	7131 4005	布施近隣センター	永長 直枝	7164 6078	永楽台近隣センター
吉田 恵	7133 8564	松葉近隣センター	大井 律子	7164 2584	永楽台近隣センター
岡本 紀子	7133 7101	松葉近隣センター	平野真智子	7174 5222	増尾近隣センター
加藤 敏子	7152 1704	西原近隣センター	志井 由美	7175 0727	増尾近隣センター
生澤 茂子	7131 5792	西原近隣センター	江口 雪子	7176 7160	南部近隣センター
根本 茂子	7132 0363	高田近隣センター	島中久美子	7174 9702	南部近隣センター
森田かほる	7145 4180	高田近隣センター	大倉かおる	7172 8905	藤心近隣センター
渡辺 正子	7144 1843	豊四季台近隣センター	山本 良子	7175 3023	藤心近隣センター
山田 富子	7144 8718	豊四季台近隣センター	橋本 榮子	7173 7707	光ヶ丘近隣センター
佐藤 桂子	7145 1810	新富近隣センター	渡辺 和子	7174 5620	光ヶ丘近隣センター
岡水 昭枝	7145 6315	新富近隣センター	山田 裕子	7174 9148	酒井根近隣センター
高橋とく子	7149 5677	旭町近隣センター	橋本美代子	7173 1057	酒井根近隣センター
大久保邦子	7145 2862	旭町近隣センター			

九十九里はだして歩こう大会

とき 5月26日(日)午前6時40分集合
対象 市内在住・在勤・在学のかた、135人
中学生以下は、大人と一緒に参加を
集合・解散場所 柏中学校 現地との往復は貸し切りバス
コース 夷隅郡岬町太東漁港～長生郡一宮町一宮海岸(約7キロメートル)

費用 600円

申し込み 往復はがきに「九十九里はだして歩こう大会希望」と明記し、参加者全員の住所・氏名・年齢、代表者の電話番号と返信面のあて先を書いて、〒277-8505 柏市役所体育課へ、5月10日(金)までに郵送で(必着) 応募者多数の場合は抽選



図 体育課 ☎7167 1536

センターオープン記念

あいあいまつり

介護予防を目的に、高齢者が子どもと楽しく交流します。

とき 5月11日(土)午前10時～午後3時

ところ 介護予防センター「ほのほのプラザますお」
対象 市内在住のかた
内容 ふれあい囲碁ゲーム大会、マジック、紙芝居、高齢者疑似体験など

費用 無料
申し込み 当日、会場へ直接
その他 車での来場はご遠慮を

ほのほのプラザますお ☎7170 5570

* 主な内容 *

地域別景観ガイドラインを作成/中小企業の支援 ... P2
事業/市立柏病院の診療科目を増設

承德市・グアム派遣青少年を募集/環境美化推進 ... P3
員を募集/市長室だより

情報館(講座・講演・催し、こどもの広場ほか) ... P4 ~7

街のできごと(フォトニュース)/春夏秋冬/パズルの時間 ... P8

個性を生かした景観づくり

地域別ガイドラインを作成

美しく快適な都市景観をつくるため、「地域別景観形成ガイドライン」を作成しました。

これは、昨年3月に制定した「柏市景観まちづくり条例」に基づいたもので、各地域の特性を生かした景観づくりの指針となります。

美しく快適な都市景観をつくるため、「地域別景観形成ガイドライン」を作成しました。

これは、昨年3月に制定した「柏市景観まちづくり条例」に基づいたもので、各地域の特性を生かした景観づくりの指針となります。

美しく快適な都市景観をつくるため、「地域別景観形成ガイドライン」を作成しました。

これは、昨年3月に制定した「柏市景観まちづくり条例」に基づいたもので、各地域の特性を生かした景観づくりの指針となります。

美しく快適な都市景観をつくるため、「地域別景観形成ガイドライン」を作成しました。

これは、昨年3月に制定した「柏市景観まちづくり条例」に基づいたもので、各地域の特性を生かした景観づくりの指針となります。

美しく快適な都市景観をつくるため、「地域別景観形成ガイドライン」を作成しました。

これは、昨年3月に制定した「柏市景観まちづくり条例」に基づいたもので、各地域の特性を生かした景観づくりの指針となります。



柏らしさを生かして

中小企業販路開拓支援事業の内容

補助対象事業	補助対象経費	内容	補助金の額
展示会等の開催または展示会等へ出展する事業	施設使用料	展示会開催、展示会出展等に要する施設使用料等	対象経費の2分の1以内の額(100万円を限度)
	会場装飾費	展示会場の装飾に関する内装工事費	
	搬送費	展示会等出展のために要する運搬費	
	アルバイト費用	展示会等出展のためにアルバイトを雇う費用(時給は2,000円を限度)	
販路を拡大するための調査または専門家からの指導を受ける事業	専門家謝礼金	専門家による指導を受ける場合の謝礼金	対象経費の2分の1以内の額(200万円を限度)
	委託経費	各種調査、販売戦略の検討等に要する費用	
広告・宣伝に関する事業	広告・宣伝費	・広告掲載費 ・カタログ製作費 ・プロモーションビデオ製作費 ・パンフレット等印刷費 ・展示用模型制作費等に要する費用	対象経費の2分の1以内の額(100万円を限度)

複数の対象事業を行う場合の補助金の総額は、200万円を限度とします

この「地域別景観形成ガイドライン」については内容をまとめた冊子を都市計画課市役所第一庁舎(階)に備えています。

新たなチャレンジを応援

中小企業の支援事業

市では、新しい分野にチャレンジする中小企業を応援しています。新製品の開発や販路開拓の支援を考慮しているかたはぜひこの制度をご利用ください。

また、新たに産業支援アドバイザーを商工課に配置し、現役のエンジニアの立場から製造業者のかたのさまざまな相談にも、応じられるようになりました。

市では、過去5年以内に国・県・市等の助成を受けて開発した新製品の販売先を開拓しようとする中小企業者を助成しています。

中小企業者が、新製品を

経費を助成します

【中小企業販路開拓支援事業】

市では、過去5年以内に国・県・市等の助成を受けて開発した新製品の販売先を開拓しようとする中小企業者を助成しています。

市では、過去5年以内に国・県・市等の助成を受けて開発した新製品の販売先を開拓しようとする中小企業者を助成しています。

中小企業者が、新製品を

で配布しています。建築物の新築・改築を行う際などに活用ください。

個々の住宅や事業所、店舗などが身近な景観をつくるのに役立ちます。

市内に本社か本店がある市税を完納している

申請書①補助事業計画書②市税納税証明書③前期の決算書の写し④商業登記簿簿本を持って、中小企業販路開拓支援事業は5月15日(水)～6月28日(金)に、産学共同プロジェクト支援事業は5月15日(水)～6月14日(金)に、商工課(市役所第一庁舎三階)へ直接

申請は年度内一回限り。補助金の交付は、関係機関の意見を考慮して、審査会に諮ることがあります。

【中小企業活性化事業支援事業】

中小企業の皆さんが行う活性化事業に対する支援です。平成14年度からは従来の創造法認定事業補助に加

えて、ISO認定取得事業や経営革新事業、特許権取得事業に対しても経費の一部を助成します。

申請方法は、詳しくは商工課へお問い合わせください。

【産学共同プロジェクト支援事業】

4月から、商工課に産業支援アドバイザーを配置しました。

「大学の研究者を紹介してほしい」「新製品を開発しているが自社では問題が解決しない」「開発した新製品の販売をしたいが、相談に乗ってほしい」という製造業者のかた、現役のエンジニアの産業アドバイザーがご相談に応じます。まずは、商工課へご連絡ください。

問 商工課 7167 141

泌尿器科を新設

5月7日(火)から、市立柏病院の診療科目に、泌尿器科が加わります。これです市立柏病院の診療科目は、既に開設している内科、外科、整形外科、リハビリテーション科、眼科と合わせて六科目になります。

また、病室は従来の六人部屋を四人部屋とし、より

ゆつたりとした環境での療養が可能になりました。ほかにも個室の室数を増やすなど、利用者の幅広いニーズに対応しました。

現在行っている病棟の増築や調理場の改修工事は7月末までには終了する予定です。ご迷惑をおかけしますが、ご協力をお願いします。

問 市立柏病院 7134 2000

親子で楽しくスポーツ!!

●親子体操教室

とき 5月25日～7月13日の毎週土曜日午後3時～5時(計8回)

ところ 市民体育館

対象 平成8年4月～平成10年3月に生まれた幼児と、市内在住・在勤の保護者、40組 以前に参加したかたを除く

内容 リズム運動・用具や器具を使った運動など

費用 無料

申し込み 往復はがきに「親子体操教室希望」と明記し、住所・親子の氏名(ふりがな)・子どもの生年月日・電話番号と返信面のあて先を書いて、〒277 8505 柏市役所体育課へ、5月13日(月)までに郵送で(必着) 応募者多数の場合は抽選

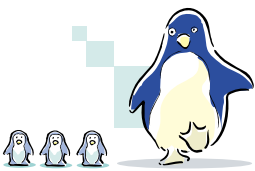

●親子水泳教室

とき 5月19日～6月9日の毎週日曜日午前9時～10時(計4回)

ところ サンスポーツ21(中央2丁目)・東武スポーツクラブとよしき(豊四季)

対象 平成8年4月～平成10年3月に生まれた泳げない幼児と、市内在住・在勤の保護者、各会場30組 以前に参加したかたを除く

内容 水遊び・水泳の基礎

費用 無料

申し込み 往復はがきに「親子水泳教室希望」と明記し、希望会場と住所・親子の氏名(ふりがな)・子どもの生年月日・電話番号と返信面のあて先を書いて、〒277 8505 柏市役所体育課へ、5月10日(金)までに郵送で(必着) 応募者多数の場合は抽選

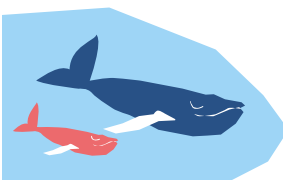

すてきな体験、待ってるソ 派遣青少年を募集

市徳承
市グアム



地元のかたの貴重なお話も

柏市はアメリカ・カリフォルニア州トランス市と姉妹都市になっているほか、昭和58年に中国河北省承德市と、平成3年にはアメリカ・グアムと友好都市

の関係を結んでいます。
この夏、承德市とグアムを訪問する青少年を募集します。
対象 次のすべての要件を満たすかた、
①5月1日現在、本人と保護者が市民として柏市内に一年以上在住している
②昭和57年4月2日、昭和62年4月1日に生まれた
③健康状態が良好で、長期滞在・旅行に耐えられる
④派遣前に行つた訪問期間 8月下旬(四)

泊五日)

環境美化推進員を募集

きれいな街をつくろう!!

ばい捨てのないきれいな街を目指して、柏市では「環境美化推進員」を募集します。
自分の街は自分の手できれいにしたいという皆さんの積極的な応募をお待ちしています。
対象 市内在住で二十歳以上のかた、六十人程度
任期 6月からの一年間
活動内容 ①街頭キャンペーン

て出席できる
⑤帰国後も柏市国際交流協会の活動に参加できる
⑥十万円を負担できる
その他 5月12日(日)午前10時から中央公民館で説明会あり。応募を予定しているかたは、必ず参加を要する
⑦八万円を負担できる
⑧海外滞在経験がない
⑨派遣前に行つたオリエンテーションにすべて出席できる
⑩帰国後も柏市国際交流協会の活動に参加できる
⑪八万円を負担できる
その他 5月12日(日)午後1時から中央公民館で説明会あり。応募を予定しているかたは、必ず参加を要する
⑫国際交流室内柏市国際交流協会事務局 7167-0941

市長室だより

本多

晃



先月、麗澤大学 市立柏高校 柏シルバー大学院の入学式に参列する機会に恵まれました。いくつになっても、入学式は心ときめくものがあります。参加するものには新しい出会いの始まりだからでしょうか。

学生数も五百五十人に達しています。新入生の平均年齢はお見受けするところ七十歳前後です。それでも皆さんの少し緊張した面持ちは高校生と変わりありません。皆さんの学習意欲、変わらぬ好奇心に頭が下がります。光ヶ丘にある麗澤大学の別科 日本語研修課程の学生は全員外国からの留学生です。今年も七十人の学生が入学しました。新入生を代表してアメリカ・

新入生の前途に幸いあれ

ミシガン州出身のゴードン・ジヤメインさんが言葉を讀み上げました。彼の日本語の発音、抑揚は大変明りょうで美しいものでした。日本語の学習を通して、日本の歴史や文化、現代社会の良き理解者になってほしいと願わずにはいられません。
今年初めての経験ですが、野田にある東京理科大学土木工学科の新入生に対して講演を依頼されました。土木工学といえは、柏市の技術系職員の半数は土木工学を専門とする職員です。私自身も土木工学を学んだ縁もあり、引き受けることにしました。学生時代の経験や実社会と勉強のかかわり、土木技術と現在

等について話しました。居眠りする学生も少なかったので、何かお役に立てたのかと思います。新入生の中に十人程の女子学生がいるのが目にとまりました。ひと昔前、土木は「男の世界」といわれました。彼女たちになぜ土木工学科を選んだか尋ねたところ、「都市地域計画や整備に携わりたい」「環境問題に関心がある」「アフガニスタンなどの(復興)を助けること」「阪神淡路大震災の大変な被害を見て、この地域を大地震が襲ったらどうなるかと考えた」などの答えでした。その志は良く、今年の新入生諸君、諸先輩の躍進を祈ります。

明日の高齢者福祉に
実態調査にご協力を
市では、高齢者の生活状況を把握し、福祉施策に活用するため、次の調査を行います。
5月に民生委員が調査に伺いますので、ご協力をお願いします。
結婚五十周年調査(記念品を贈るための調査) 4月1日現在、柏市に住居登録・外国人登録がある、昭和27年11月1日、昭和28年10月31日に結婚(入籍)したかた
問 高齢者支援課 71135

4南増尾五七一 柏市清掃収集事務所へ、5月24日(金)までに郵送(必着)か電話がファクス(7176-4537)で、応募者多数の場合は地域を考慮して選考
その他 活動時の災害には市民活動災害保険が適用されます
問 清掃収集事務所 7173 5111

朋生園祭

とき 5月26日(日)午前10時~午後2時半
ところ 知的障害者通所授産施設「朋生園」(中原1816-6 別図参照)
内容 園生が栽培した草花や縫製品・紙すき製品等の販売、模擬店、ミニコンサートなど
交通 東武野田線新柏駅下車、徒歩5分

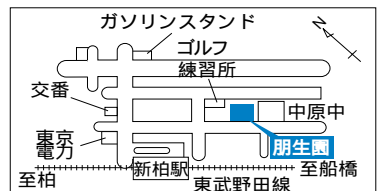

問 朋生園 7163 6612

みそ作り講習会

とき ①5月21日(火)午後1時半~4時=こうじ仕込み ②5月23日(木)午前10時~正午の部か午後1時半~4時の部=みそ仕込み ③9月(日程は後日連絡)=天地返し、分配(計3回)

ところ あげぼの山農業公園
対象 市内在住のかた、20人(以前に参加したかたを除く)
内容 自家製こうじと県産大豆を使ったみそ作り(9月に7キログラム程度を分配)

費用 2,000円
申し込み 往復はがきに「みそ作り講座希望」と明記し、住所・氏名・年齢・電話番号・②の午前の部か午後の部の希望と返信面のあて先を書いて、〒277-0825布施2005-2 あげぼの山農業公園へ、5月10日(金)までに郵送で(必着) 応募は1人1通。応募者多数の場合は抽選



問 あげぼの山農業公園 7133 8877

情報

※見出しが色刷りのものは
市からのお知らせです

報

館

INFORMATION

市役所 ☎7167-1111



講座・講演

痴ほうサポートゼミ

とき 5月10日・6月14日・7月12日の各金曜日午後1時半～3時半
ところ 介護予防センター「いきいきプラザ」(市役所隣)

対象 家庭や職場で痴ほうのかたを介護しているかた、先着二十人
内容 介護相談と情報交換
費用 無料
申し込み 当日、会場へ直接

高齢者支援課 ☎7167-1135

シニア学級

とき 5月14日～7月2日の毎週火曜日午前10時～正午(計八回)
ところ 新富近隣センター

対象 市内在住で六十歳以上のかた、先着四十人
内容 「豊かに生きる」をテーマに健康管理・福祉政策などを学びます(館外学習あり)

費用 無料(館外学習費は実費)
申し込み 5月7日(火)午前9時から、新富近隣センターへ直接

新富近隣センター ☎7145-1945

初心者陶芸教室

とき 5月15日～7月17日と9月4日・11月6日の毎週水曜日午前9時半～正午(計十回)
ところ 新富近隣センター

対象 市内在住のかた、二十四人
内容 コーヒークップ・小皿など五点を作ります
費用 五千円
申し込み 5月8日(水)午前9時半～10時に、新富近隣センターへ費用を添えて、応募者多数の場合は抽選

新富近隣センター ☎7145-1945

市民講座

とき 5月16日～7月18日の毎週木曜日午後1時半～3時半(計十回)
ところ 豊四季台近隣センター

対象 市内在住のかた、先着四十人
内容 生きがい・国際交流・国際食文化の講義など(館外学習あり)

費用 無料(館外学習費は実費)
申し込み 5月2日(木)午前9時から、豊四季台近隣センターへ電話が直接

豊四季台近隣センター ☎7144-1000

インターネット・メール講座

とき 5月18日(土)・25日(土)午後1時半～4時半(計二回)
ところ 中央公民館

対象 市内在住・在勤で初めてパソコンに触るかた、で、全回出席できるかた、二十五人
内容 パソコンの基礎やインターネット・メールの初歩を学びます
費用 無料
用意する物 DOS Vの初期化したフロッピー一枚

申し込み 往復はがきに「インターネット・メール」

講座希望」と明記し、住所・氏名・年齢・電話番号と返信用のあて先を書いて、〒277-0005 柏市五丁目八-二 柏市中央公民館へ、5月8日(水)までに郵送で(必着) 応募は一人一通、応募者多数の場合は抽選

中央公民館 ☎7164-1811

古典文学講座

とき 5月16日～7月11日の毎週木曜日午後1時～3時(6月13日を除く、計八回)
ところ 光ヶ丘近隣センター

対象 市内在住・在勤・在学のかた、先着五十人
内容 枕草子・伊勢物語を学びます
費用 無料
申し込み 5月2日(木)午前9時から、光ヶ丘近隣センターへ電話が直接

光ヶ丘近隣センター ☎7175-0033

障害者の障(と)細工講習会

とき 5月23日～6月20日の毎週木曜日午前10時～正午(計五回)

ところ 教育福祉会館
対象 市内在住の十八歳以上で、肢体不自由・聴覚障害などにより身体障害者手帳(一～六級)をお持ちのかた、二十人
費用 二千円程度(材料)

用意する物 生け花用はさみ・タオル
申し込み 5月10日(金)までに、身体障害者福祉センターへ電話で、応募者多数の場合は、初めてののかたを優先

その他 無料送迎バスを運行します。希望者多数の場合は乗車できないことがあります。
申し込み 5月2日(木)午前9時から、松葉近隣センターへ電話が直接

松葉近隣センター ☎7163-9353

救命救急講座

とき 5月25日(土)午前9時半～午後0時半
対象 乳幼児の保護者、先着三十人
内容 子どもを命を守るための処置を学びます
費用 無料
申し込み 5月2日(木)午前10時から、豊四季台児童センターへ電話で

豊四季台児童センター ☎7144-5363

松葉地域で楽しい子育て
とき 5月28日～6月25日の毎週火曜日午前10時～正午(計五回)
ところ 松葉近隣センター

対象 市内在住・在勤で幼児・小学校低学年の子をも持つ保護者、先着四十人
内容 遊びをとおした親子のコミュニケーションを学びます
費用 無料
申し込み 5月2日(木)午前9時から、松葉近隣センターへ電話が直接

その他 保育あり(三歳児程度)。要予約(先着二十人)
松葉近隣センター ☎7163-2200

陶芸教室
とき 5月25日～7月13日の毎週土曜日午後1時～3時(計八回)
ところ 新田原近隣センター

対象 市内在住・在勤で成人のかた、先着二十人
内容 簡単な陶芸品(小鉢・板皿・花瓶など)を作ります
費用 一万円(教材費)
申し込み 5月7日(火)午前9時半から、新田原近隣センターへ費用を添えて

新田原近隣センター ☎7167-1276

スポーツ指導者養成講習会
とき 6月15日～7月13日の毎週土曜日午後1時45分～5時45分(計五回)
ところ 市民体育館・保健センターほか
対象 社会体育・学校体育の指導者と、これから指導者を目指すかた、先着五十人
内容 スポーツの理論と救急救助法・マッサージ・トレーニングなどの実技
費用 無料
用意する物 筆記用具・上履き・実技のできる服装
申し込み 5月2日(木)午前9時から、体育課(市役所第二庁舎四階)へ電話が直接

その他 希望により、スポーツ指導員、生涯学習ボランティア(別途研修あり)に登録できます
体育課 ☎7167-536

申し込み 5月2日(木)午前10時から、豊四季台児童センターへ電話で

さわやかちば県民プラザ 5月	
全館	催し・入場料・問い合わせ
とき	催し・入場料・問い合わせ
3日(金)～4日(土) 10時	春の県民プラザ祭り 無料 県民プラザ普及課 ☎7140 8614
ギャラリー	催し・問い合わせ
とき	催し・問い合わせ
5日(日)まで	油絵と陶芸 鈴木龍三展 鈴木 ☎7184 1602
4日(土)	パステル・油絵展 沢田 ☎7147 8356
14日(火)～19日(日)	写真クラブ 写真展示会 高荒 ☎7133 1882
25日(土)～6月2日(日)	2002年マイフォート写真展 大杉 ☎7122 0022

市民文化会館 5月	
日・開演時間	催し・入場料・問い合わせ
大ホール	19日(日) 14時 柏交響楽団第37回定期演奏会 全自950円 柏交響楽団 ☎7145 7386
26日(日) 10時	第36回柏市芸能鑑賞会 無料 文化課 ☎7167 1494
アミュゼ柏 5月	
日・開演時間	催し・入場料・問い合わせ
12日(日) 16時	岡林信康コンサート 全自2,800円 新星堂ROCK INN柏 ☎7164 8770
16日(木) 18時半	アミュゼ寄席 vol.2 全指3,000円(65歳以上2,500円) 文化課チケットガイド ☎7167 5785
25日(土) 18時半	REAL JAZZ KASHIWA 2002 全自5,000円 三協フロンテア ☎7133 6666

市民ギャラリー 5月	
開催期間	催し
3日(金)まで	重陽会第22回展
4日(土)～8日(木)	5歳～80歳まで むらさき書道30周年
9日(木)～12日(日)	夫婦展(絵画)
13日(月)～17日(金)	レモンの会展
18日(土)～22日(水)	第29回墨絵会展
23日(木)～26日(日)	第26回金陵書道会展
27日(月)～31日(金)	第1回遥玄水墨画協会柏支部展
開館時間	午前10時～午後8時(各催しの初日は正午開館、最終日は午後6時閉館) 入場料 無料 問い合わせ 市民ギャラリー(島屋ステーションモール8階) ☎7148 2211 利用申し込み 文化課 ☎7167 1494

プラネタリウム 5月	
開催期間	催し
3日(金)まで	重陽会第22回展
4日(土)～8日(木)	5歳～80歳まで むらさき書道30周年
9日(木)～12日(日)	夫婦展(絵画)
13日(月)～17日(金)	レモンの会展
18日(土)～22日(水)	第29回墨絵会展
23日(木)～26日(日)	第26回金陵書道会展
27日(月)～31日(金)	第1回遥玄水墨画協会柏支部展
開館時間	午前10時～午後8時(各催しの初日は正午開館、最終日は午後6時閉館) 入場料 無料 問い合わせ 市民ギャラリー(島屋ステーションモール8階) ☎7148 2211 利用申し込み 文化課 ☎7167 1494

図書館 5月

図書館本館は、改修工事のため6月10日(月)まで休館となります。このため5月中の「プラネタリウム」は中止します。6月の予定は、「広報かしわ」6月1日号でお知らせします。

視聴覚ライブラリー ☎7167-2224

図書館本館改修工事のため5月中の「おはなし会」は中止します。6月の予定は、「広報かしわ」6月1日号でお知らせします。

図書館本館 ☎7164-5346

分別の達人

No.13

ゴールデンウィークには、キャンプもいいかも。というわけで、レジャー特集です。

「ビニールシート」は、プラスチックごみ。四方を1.2メートル以下にたたんで「ごみ」と分かるように出してください。



「水筒」ならプラスチック製なら燃やさないが、金属製は資源品。プラスチック製の魔法瓶(ガラス)なら燃やさない。



「リュックサック」は、不燃ごみ。

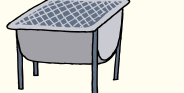

「パーベキューコンロ・金網」ついた焦げは、できるだけ落として、資源品として出してください。

対象 市内在住で就学前の幼児と保護者、三十組
内容 運営に関わりながら親子で一緒に遊び、仲間を作ります
費用 無料
申し込み 往復はがきに「親子ふれあい広場希望」と明記し、親子の住所・氏名・年齢・電話番号と返信面のおて先を書いて、〒277-0005 柏市五丁目八
〇〇 柏市中央公民館
へ、5月9日(木)までに郵送で(必着) 応募者多

数の場合は抽選
間中央公民館 ☎7164 1811
かしわっこまつり
とき 5月26日(日) 午前10時〜午後2時
ところ 青少年センター
内容 人形劇・ゲーム・模擬店など
費用 百円
間柏市学童保育連絡協議会 ☎7173 4594

催し
柏もちを作って抹茶を飲もう
とき 5月11日(土) 午後1時〜3時
ところ 豊四季台児童センター
定員 先着二十五人
費用 百円
申し込み 5月2日(木) 午後2時から、豊四季台児童センターへ電話で
間豊四季台児童センター ☎7144 5363

新茶を作って飲もう
とき 5月12日(日) 午後1時〜3時
ところ 豊四季台児童センター
定員 先着二十五人
費用 百円
申し込み 5月2日(木) 午後2時から、豊四季台児童センターへ電話で
間豊四季台児童センター ☎7144 5363

アサヒ飲料お客様感謝デー
とき 5月19日(日) 午前10時〜午後3時(雨天決行)
ところ アサヒ飲料柏工場(根戸新田)
内容 工場見学・試飲コーナー・模擬店等
入場料 無料
駐車場はありません
間アサヒ飲料柏工場 ☎132 2101

押し花教室
とき 5月11日(土) 18日(土) 午後1時半〜3時半
ところ 青少年センター
対象 小学四〜六年生と保護者、先着二十人
費用 百円(材料費)
用意する物 草花・はさみ・ティッシュペーパー
申し込み 5月2日(木) 午前9時から、青少年課

でこぼこウォークラリー
とき 5月18日(土) 午前10時〜午後0時半
ところ 永楽台児童センター
内容 永楽台近隣センター内・永楽台近隣公園周辺
対象 小学生以上、先着三十人
申し込み 5月11日(土) 午後3時から、永楽台児童センターへ電話で直接
費用 後日でも可
間青少年課 ☎7131 5896

親子ふれあい広場
とき 5月20日・6月10日・24日・8月19日・9月9日・10月21日・11月18日・25日・12月16日の各月曜日と7月14日(日) 午前10時〜11時半(計十回)
ところ 中央公民館
対象 市内在住で就学前の幼児と保護者、三十組
内容 運営に関わりながら親子で一緒に遊び、仲間を作ります
費用 無料
申し込み 往復はがきに「親子ふれあい広場希望」と明記し、親子の住所・氏名・年齢・電話番号と返信面のおて先を書いて、〒277-0005 柏市五丁目八
〇〇 柏市中央公民館
へ、5月9日(木)までに郵送で(必着) 応募者多

こどももの広場

ニューモラル講演会
「心と栄養 正しい食生活実践のすすめ」
とき 5月9日(木) 午前9時半〜正午
ところ 廣池学園研修館
定員 一百人
費用 無料
申し込み 当日、会場へ直接
詳しくは8日(水)まで編集長による講演
でに問い合わせを
間モラルジョー事務所 ☎047 374 4533
再就職準備セミナー
とき 6月7日(金) 午前9時から、21世紀職業財団へ電話で
11日(火) 午前10時〜午後0時半(計二回)
ところ アミュゼ柏
内容 育児アドバイザー(先着十人)
間21世紀職業財団 ☎04 3 225 5959

市民体育大会とスポーツ教室

種目	日時	会場	内容	対象	費用	申し込み	問い合わせ
弓道	5月19日(日) 午前9時半から	市民体育館弓道場	近似的競技	市内在住・在勤の社会人と柏市弓道連盟会員(団体加盟者を除く)	1人500円	当日、午前9時半に、会場へ直接	保田 ☎7143-4312
バレーボール	5月26日(日) 午前9時から 7月7日(日) 午前9時から	市民体育館	男・女6人制	市内在住・在勤のチーム (県民大会予選)	1チーム3,000円	5月10日(金)までに、先崎へ電話で 6月21日(金)までに、先崎へ電話で	先崎 ☎7131-3496
柔道	6月2日(日) 午前9時から	市民体育館柔道場	個人戦・団体戦	市内在住・在勤・在学で幼児〜一般	個人=500円・団体=1チーム1,000円	5月20日(月)までに、吉田へ電話で	吉田 ☎7174-8523
バドミントン	6月9日(日) 午前8時半から	市民体育館	男女ダブルス(1・2・3・4部)	市内在住・在勤・在学・在クラブで中学生以上	中学生500円・高校生1,000円・大学生以上1,200円 ・別途協会登録費500円	5月26日(日)までに、ラケットショップキャビンへ直接か、富沢へファクス(7135-8501)で	富沢 ☎7135-8500
剣道	6月30日(日) 午前9時から	市民体育館	個人戦	市内在住・在勤・在学で小学生〜一般	1人500円(連盟加盟団体は無料)	〒277-0827 松葉町6丁目13-3 厨へ、5月24日(金)までに現金書留で(必着)	厨 ☎7132-7507 土・日曜日だけ
なぎなた教室	5月10日〜6月7日の毎週金曜日 午前9時〜正午	市民体育館剣道場	基礎技術の習得	市内在住の女性	1人1,000円	当日、会場へ直接	村田 ☎7131-7973
レスリング教室	5月12日〜6月9日の毎週日曜日 午前10時〜正午	柏三中武道場	ストレッチ体操・基礎技術の習得	市内在住・在学で幼児(4歳以上)〜中学生	無料	増田へ電話で	増田 ☎7166-5584
弓道入門講座	5月18日〜6月29日の毎週土曜日 午後3時〜6時	市民体育館弓道場	弓道の基本の習得	市内在住・在勤・在学で高校生以上の初心者〜2段のかた(学校に弓道部がある高校生を除く)	1人5,000円	5月11日(土)午後2時〜4時に、会場へ直接	渋木 ☎7166-8755
3B体操体験講習会	5月23日(木) 午前10時半〜午後0時半	市民体育館	音楽に合わせたストレッチやダンス	市内在住・在勤・在学で幼児〜高齢者	1人500円	住谷へ電話か、当日会場へ直接	住谷 ☎7153-0880
太極拳講習会	6月23日(日) 午後1時〜4時	市民体育館剣道場	陳沛山(くんはいさん)氏による講義と実技	市内在住・在勤・在学で小学生以上の初心者	1人2,000円(高校生以下1,000円)	川喜多へ電話か、当日会場へ直接	川喜多 ☎7147-3405
卓球教室	6月23日(日) 午前9時〜午後3時	市民体育館	基礎技術の習得とゲーム	市内在住の小学生(保護者も可)	無料	6月10日(月)までに、秋山へ電話かファクス(7132-4460)で	秋山 ☎7132-4460

レイソルとびつぐす
4月22日、大野敏隆選手が、柏郵便局の一日郵便局長を務めました。子どものころ、初めてお金を預けたのが郵便局という大野選手。サッカーより長い付き合いの郵便局での大役を、フィールドプレー同様、堂々とこなしていました。

このコーナーでは、松戸市・我孫子市・野田市・流山市・鎌ヶ谷市・沼南町・関宿町の近隣5市2町の情報をお知らせします。
松戸市 こども祭り
とき 5月3日(金) 午前10時〜午後3時 雨天の場合は4日(土)
ところ 21世紀の森と広場(つどいの広場)
内容 こどもみこし・ミニSLなど
間松戸市こども課 ☎047-366-7464
我孫子市 我孫子野鳥を守る会創立30周年記念講演会
とき 5月12日(日) 午後1時半〜3時
ところ 手賀沼親水広場「水の館」
内容 山階鳥類研究所 所長・山岸哲氏による講演「鳥たちの結婚」
定員 先着130人
費用 無料
申し込み 当日、会場へ直接
間我孫子野鳥を守る会事務局 ☎7187-2222

野田市
①0歳からのクラシック
②0歳まへのコンサート
〜ママのおなかは特等席〜
とき 7月20日(土) ①午前11時〜②午後2時〜
ところ 野田市文化会館
出演 岡崎ゆみ(ピアノ) ①はほかに稲村なおこ(リズム遊び)
入場料 ①大人2,000円、小学生以下1,000円(全席指定) ②大人2,500円、ペア券4000円(全席指定)・未就学児入場不可
申し込み 野田市文化会館・ジャスコア野店等で、5月11日(土)から発売(②のペア券は文化会館と櫛のホールだけで販売)
間野田市文化会館 ☎7124-1555

情報館

※見出しが色刷りのものは市からのお知らせです

市役所 ☎7167-1111

お知らせ

柏都市計画公園の変更案を縦覧

とき 5月7日(火)～

21日(火) 午前9時～午後5時

ところ 公園緑政課(市役所第一庁舎四階)

内容 中原ふれあい防災公園(中原二丁目一部の区域)

間 公園緑政課 ☎7167-1148

生産緑地地区の変更案を縦覧

生産緑地法第一四条の規定による行為の制限が解除された生産緑地地区と都市計画公園の変更等に伴う生産緑地地区の変更案を縦覧します。

とき 5月7日(火)～21日(火) 午前9時～午後5時

ところ 都市計画課(市役所第一庁舎三階)

間 都市計画課 ☎7167-1144

柏駅東口ダブルデッキで案内板設置工事

5月8日(水)～6月30日(日)までの間、柏駅東口ダブルデッキ上で案内板の設置工事を行います。工

市役所 ☎7167-1111

加入年金制度や住所・養育児童数等申請内容に変更が生じた場合は、必ずご連絡ください

なお、平成14年度は、所得制限限度額の変更はありません。

詳しくは、お問い合わせください。

児童手当の申請は必ず「必ず」

5月1日から児童手当の年度が変わります。

義務教育就学前(平成8年4月2日以降に生まれ

た)児童を養育しているかたは、5月中に児童手当の申請をしてください。

申請方法は、印鑑と養育者名義の預金通帳(郵便局を除く)を持って、児童育成課(市役所第一庁舎一階)で申請してください。

注意 現在、児童手当を受給中のかたには、6月に継続の手続き用紙を送付します。今回申請する必要はありません。ただし、

6月から新たに老人医療の対象となるかたは 昭和7年5月2日～昭和7年6月1日生まれのかた 対象者への通知日 5月15日(水)

日(金)までに特別土地保有税の申告・納付をしてください。

危険物取扱者の保安講習会

とき・対象 7月5日(金) 午前11時～午後5時

費用 四千七百円

詳細は問い合わせを 消防本部予防課 ☎71-33 8792

精神障害者保健福祉手帳取得にかかる費用を助成

精神障害者保健福祉手帳の交付を受けるためにかかる診断書料を五千円を限度に助成します。

対象 精神障害者保健福祉手帳を申請したかた

申請し込み、申請書に診断書料の領収書添えて障害福祉課(市役所第一庁舎二階)へ直接

間 障害福祉課 ☎7167-1136

特別土地保有税の申告と納付

平成14年1月1日の基準日に、市内で取得後十年を経過していない土地を合計で五千平方メートル以上所有しているかたは、5月31

日(金)までに特別土地保有税の申告・納付をしてください。

間 資産課 ☎7167-1125

精神障害者の入院医療費を助成

入院療養中の精神障害者の医療費(保険診療分)と食費負担金を負担している保護者に、自己負担額の二分の一を助成します。

申請した月分からです。対象 次のすべての条件を満たすかた 本人と保護

者が市内に居住し、一年以上市の住民基本台帳に記載されている本人が精神作用物質による急性中毒・依存症、知的障害、痴ほうを除く精神疾患で入院中である 本人と保護者の市民税の所得割額が十万円未満である

ただし、保護者(後見人か保佐人、配偶者、親子を除く)が市外にいる場合、保護者がいない者として、本人に医療費を助成します。

申し込み方法など、詳しくは問い合わせを 間 障害福祉課 ☎7167-1136

ボランティア入門講座の企画運営委員を募集

期間 6月7日～7月26日(毎週金曜日午前10時～正午(計八回))

ところ 中央公民館

内容 9、12月に開講を予定しているボランティア入門講座のプログラム作りと講座の運営に参加します

申し込み 5月15日(水)～22日(水)に、中央公民館へ電話か直接

選考結果は5月27日(月)までに通知します。

間 中央公民館 ☎7164-1811

牛海綿状脳症に関する中小企業緊急支援策を延長

市では牛海綿状脳症に関する風評被害の緊急対策として、中小企業者のかたが市の融資制度をご利用になる際の利子負担を軽減する制

度の期限を、平成15年3月31日(月)まで延長することになりました。詳しくはお問い合わせください。

間 工課 ☎7167-1141

柏献血ルームが年中無休に

柏献血ルームが年中無休になる柏献血ルームが年中無休になる

これは、血液製剤の原料となる血しょうを採るに多く確保しなければならなくなったためです。

Table with columns: 名称, とき, ところ, 内容, 定員, 問い合わせ

市民相談 相談日が祝・休日当たる場合は休みます。また、都合により休む場合がありますので、事前にご確認ください

健康 5月

健康推進課 ☎7164-3333

ポリオの予防接種	10日(金)・22日(水)・28日(火)午後1時半～2時20分、保健センター 生後3カ月～7歳5カ月児 予診票・母子健康手帳・スリッパを持参
もぐもぐ・かみかみ教室(離乳食教室)	17日(金)=アミュゼ柏、22日(水)=光ヶ丘近隣センター いずれも午後1時半～3時 1歳3カ月児ぐらゐまで 母子健康手帳・スプーン・皿を持参
食事(栄養)相談(予約制)	日時は申込時に決定、健康管理センター 糖尿病等の病態別の食事相談が必要なかた
かしわ歯科相談室	16日(木)午後1時半～3時、教育福祉会館 市内在住のかた 子どもは母子健康手帳、40歳以上のかたは健康手帳、歯ブラシを持参
マタニティークッキング教室(予約制)	13日(月)午前10時半～午後1時、保健センター 妊婦と家族。費用600円 エプロン・三角きん・米半カップ・母子健康手帳を持参
健康づくり相談(予約制)	8日(水)=豊四季近隣センター、10日(金)=南部近隣センター、 13日(月)=西原近隣センター、17日(金)=田中近隣センター、 21日(火)=新田原近隣センター・酒井根近隣センター、29日(水)=藤心近隣センター いずれも午前9時半・10時15分・11時 10日(金)=アミュゼ柏、15日(水)=富里近隣センター、22日(水)=布施近隣センター いずれも午後1時半・2時15分・3時 市内在住の64歳までで、基本健康診査・女性の健康診査、人間ドック等の結果が生活習慣改善を要するかた

通知が届いていない場合はご連絡を

- ▶1歳6カ月児健康診査(平成12年10月生まれ)=7日(火)・8日(水)・15日(水)・16日(木)
- ▶3歳児健康診査(平成10年11月生まれ)=9日(木)・14日(火)・23日(木)
- ▶幼児のむし歯予防教室(平成12年5月生まれ)=20日(月)・22日(水)・28日(火)

夜間・休日に急病になったら

- ▶夜間... 内科・小児科☎7163 0119(午後7時～午前8時)
午後10時以降は音声案内
- ▶日曜日・祝日... 歯科☎7164 8114(午前10時～午後3時半)
歯科以外☎7163 0119(午前9時～午後5時) 音声案内

柏保健所 ☎7167-1255

心の健康相談	10日～24日の毎(金)午後2時～4時、柏保健所 医師の相談は要予約
アルコール悩みごと相談	20日(月)午後2時～4時、柏保健所 医師の相談は要予約
女性クリニック(予約制)	婦人科 14日(火)・内科 21日(火)、午後1時半～3時 柏保健所
未熟児等発達相談	23日(木)午後1時～2時、柏保健所 発達の遅れが心配な1歳ぐらゐまでの乳幼児
療育相談	23日(木)午後1時～2時、柏保健所 整形外科的な心配のある18歳未満の乳幼児・児童 母子健康手帳を持参
精神障害社会復帰グループ「楳(みき)の会」	2日・16日・23日の各(木)午前10時～正午、柏保健所ほか 要予約
酒害教室	7日(火)午後2時～4時半、中央公民館 アルコール依存症のかた・家族

読み聞かせのための講演会
5/7の10時半～12時半、中公 三三三、5/3までに申し込みを、尾河☎7166 5224
柏市立絵画展 5/5、11の10時、17時(5日15時まで)、柏の葉公園内緑のギャラリー。片桐☎7131 3891
柏OPC絵画展 5/13、17の10時、16時(13日12時から)、TEPCOギャラリー。無料。福岡☎7139 1162
写真と絵画の合同作品展 5/7、12の9時、17時、中公 無料。金木☎7131 8454
親子リトミック・どれみぶあクラブ無料体験 5/7の10時45分、11時45分、楳近

犬 一歳四カ月のスピッツ。雄・雌各一匹。村上☎7173 1087

犬・猫差し上げます

市立かしわ幼稚園の園庭を開放

とき 5月23日(木)・6月14日(金)・7月2日(火) 午前10時～正午(雨天中止)

ところ 市立かしわ幼稚園

対象 未就学児と保護者
内容 園庭を開放し、在園児と交流します。子育て相談もあり

費用 無料
申し込み 当日、同幼稚園へ直接

園市立かしわ幼稚園☎7143 1523

もの忘れ相談

とき 毎月第三火曜日
ところ 介護予防センター「ほのほのらげます」
対象 もの忘れが気になる高齢者と家族
費用 無料

申し込み 高齢者支援課 ☎716 1135

甲種防火管理講習会

とき 5月27日(月)・28日(火) 午前9時～午後5時(計2回)

ところ 消防本部

対象 多くの人が出入りする建物で管理的・監督的な立場にあるかた、先着百十人

費用 四千元(テキスト代等)

申し込み 5月12日(日)まで消防本部と各消防署・分署で配布している申請書に必要事項を書いて、5月13日(月)午前9時～午後3時に、写真(縦四センチ×横三センチ)一枚と費用を持って、消防本部へ直接郵送は不可

消防本部予防課☎71 4523

赤十字の活動資金にご協力を

赤十字は、国内の救済活動や医療・献血活動をはじめ、海外緊急救済や開発援助などの事業を行っています。これらの財源は、公的な資金に頼らず、皆さんの善意で支えられています。

5～6月には、「赤十字社員増強・社会奉仕運動」を行います。町会・自治会の役員や赤十字奉仕団がご家庭に伺いますので、活動

赤十字は、国内の救済活動や医療・献血活動をはじめ、海外緊急救済や開発援助などの事業を行っています。これらの財源は、公的な資金に頼らず、皆さんの善意で支えられています。

5～6月には、「赤十字社員増強・社会奉仕運動」を行います。町会・自治会の役員や赤十字奉仕団がご家庭に伺いますので、活動

赤十字の活動資金にご協力を

赤十字は、国内の救済活動や医療・献血活動をはじめ、海外緊急救済や開発援助などの事業を行っています。これらの財源は、公的な資金に頼らず、皆さんの善意で支えられています。

5～6月には、「赤十字社員増強・社会奉仕運動」を行います。町会・自治会の役員や赤十字奉仕団がご家庭に伺いますので、活動

愛の救済衣料にご協力を

不用になった衣料品を、東南アジアなどの衣料品が不足している国に送ります。

とき 5月18日(土) (交代制)

時間外保育士・代替時間外保育士

勤務場所・募集人数
【時間外保育士】桜台保育園・田中保育園・名戸ヶ谷保育園
【二人】代替時間外保育士
【名戸ヶ谷保育園】一人
勤務時間 月～金曜日午前7時～9時半・午後4時～7時 土曜日午前7時～8時半・正午～午後7時 (交代制)

勤務場所・募集人数
【時間外保育士】桜台保育園・田中保育園・名戸ヶ谷保育園
【二人】代替時間外保育士
【名戸ヶ谷保育園】一人
勤務時間 月～金曜日午前7時～9時半・午後4時～7時 土曜日午前7時～8時半・正午～午後7時 (交代制)

求 人

対象品 衣料・毛布・シート・タオルなど(洗濯済みでしみのないもの。下着は不可)

園丸井柏店愛の救済衣料活動事務局☎7163 0101

賞金(時給) 有資格者 九百十円・無資格者 八百七十円 交通費は別途支給

申し込み 写真をはった履歴書・印鑑・資格証明書(写し)あるかただけを持って、5月8日(水)までに希望する保育園へ直接その他 子育て経験・専門知識のあるかたを優先

園桜台保育園☎7167 5924・田中保育園☎7133 3731・名戸ヶ谷保育園☎7164 783・富勢保育園☎7131 0012

催し・講習会

柏市音楽協会委員募集オーディション 7/23の午前中、アミュゼ柏 音楽卒業以上の方があるかた、茂木☎147 0212
山野草等の展示・チャリティ販売 5/11、12の9時～17時(12日は16時まで) 中公 無料。武藤☎7167 1080
不登校・フリースクール・ホームスクール交流会 5/10の13時半～17時 永楽台近七、五百円。川島☎7174 3467
西口共同保育所を支える会「バザール」 6/22の11時～14時 豊四季台団地集会所 品物の寄付を、伊藤☎7144 5073(夜間)
森のコンサート 5/19の13時～15時、こたげん池前、ハモニカ、フルトほか。無料。伊藤☎7131 9449

読み聞かせのための講演会
5/7の10時半～12時半、中公 三三三、5/3までに申し込みを、尾河☎7166 5224
柏市立絵画展 5/5、11の10時、17時(5日15時まで)、柏の葉公園内緑のギャラリー。片桐☎7131 3891
柏OPC絵画展 5/13、17の10時、16時(13日12時から)、TEPCOギャラリー。無料。福岡☎7139 1162
写真と絵画の合同作品展 5/7、12の9時、17時、中公 無料。金木☎7131 8454
親子リトミック・どれみぶあクラブ無料体験 5/7の10時45分、11時45分、楳近

犬 一歳四カ月のスピッツ。雄・雌各一匹。村上☎7173 1087

犬・猫差し上げます

もつと資源の再生を

リサイクルプラザでしゅん工式



4月24日、十余二に完成したリサイクルプラザで、しゅん工式が行われました。地元のかたなど関係者約170人が見守るなか、市長がテープカットをしてオープンを祝いました。この施設では、古紙や瓶・缶などの資源品の選別・加工(写真左上)をするだけでなく、その過程を見学できたりリサイクルについての講座・イベントに参加できたりします。あなたもぜひ一度足を運んでみてはいかがでしょうか。



春夏秋冬

79 愛鳥週間

新緑のまぶしい季節、鳥のさえずりもどことなくうつくしそだ。

5月10日～16日は愛鳥週間(バードウィーク)。毎年全国各地で探鳥会などの催しが開かれている。柏の市の鳥はオナガ(写真)。姿・形が美しく、市内でよく見られることから、平成6年に市の鳥に制定された。中部地方以北に生

息し、名前のとおり尾が長く、尾と翼がブルーグレー色のきれいな鳥だ。しかしこの鳥、意外にもガラス科。「ギィー、ギィー」という鳴き声だけが玉に傷だが、オナガと同様に、ガラス・スズメなどは、都市環境に上手に適応して暮らしている鳥だ。しかし「ガラスに攻撃された。退治してもらえないか」という依頼が最近多い。ガラス退治は今や都市問題になってきている。

鳥も神経過敏だ。先のガラスの「攻撃」も巢の防衛行動で、私たちの心が次第で防げる。愛鳥週間の趣旨である「人間と野鳥との共生」意識は、知識と思いやりから生まれるのかもしれない。

【ひとくちメモ】
愛鳥週間は百年以上前にアメリカで始まった。森林の小鳥を守るという「バードデー」に由来する。日本では一九四七年から。



色鮮やか！80匹が遊泳

「はみんぐ」の鯉のぼり

屋根より高い鯉のぼり～。今、介護老人保健施設「はみんぐ」では、中庭で鯉のぼりが気持ちよさそうに泳いでいます。この大小色とりどり約80匹もの鯉のぼりは、「はみんぐ」の呼びかけで、市民のかたから提供されたもので、端午の節句に合わせて、施設の利用者に見て楽しんでもらっています。一般のかたの見学もできます。



花の競演 あけぼの山 チューリップフェスティバル



きれいに咲いた15万本。よく晴れ渡った4月13日と14日、あけぼの山農業公園で恒例のチューリップフェスティバルが開かれました。今年の花は早咲きとあって、見逃してはいけないと、2日間で11万人のかたが訪れ、チューリップの中に埋もれてカメラを構えたり、シバザクラ(写真左上)をバックに記念撮影をしたりしていました。会場では、市立柏高校吹奏楽部による演奏や農産物の即売なども行われ、訪れた人たちは春らんまんの一日を満喫していました。

応募方法

はがきで、答えと今日の感想や意見、住所・氏名・年齢・職業・電話番号・希望する記念品名を書いて、〒277-8505 柏市役所広報広聴課へ、5月17日(金)までに郵送で(必着)。正解者の中から抽選で、五人のかたに柏レイソルグッズを、五人のかたに図書券と砂川美術工芸館入場券一枚をプレゼント。4月1日目の正解はハナヨリダンゴでした。応募総数は百千一通、当選者の発表は、記念品の発送をもって代えさせていただきます。

問 広報広聴課 ☎7167 1119

- タテのカギ
- ターに相談を(二面参照)
 - 事情・食
 - 二人は面白多才
 - 進物に付けます
 - の同窓会
 - 家来のこと
 - 「産業支援」
 - 「開始(二面参照)」
 - 「ものぶ」とも読み
 - 呼ばれたら、「と
 - 元気に返事しましょう
 - シルクを日本語で
 - 公共交通といえは、電
 - 車・タクシー
 - 人生の に立つ
 - 縮尺や用途はさまざま
 - 家を英語で
 - ここからぼたもち
 - 泣きう に八チ
 - タテのカギ
 - この面です
 - 和菓子の代表格
 - カ士が踏むもの
 - きついで、きびしい
 - ことを英語で
 - ういっしー
 - 強い を浴びる
 - 縄文式が弥生式とが
 - 柱のきずはおとし
 - 5月5日の 比べ
 - トランプといえはこれ
 - 川のはん濫を防ぐ事業
 - ただ、無料のことを音
 - はごも言いました
 - を飲んで見守る
 - 丁寧の反対
 - 運動会で引き合います
 - 柏市の姉妹都市(三面参照)

パズルの時間 PUZZLE

二重マスの6文字を並べ替えて一つの言葉にしてください

1	2	3	4	5	
6		7	8		
		9	10	11	12
13	14		15	16	
17			18		19
		20		21	22
23	24		25	26	
27			28		