

ふえる保育需要

未措置児童の解消へ 年一園の建設を計画

児童を心身ともに健やかに育てることは、保護者とともに国、および地方公共団体の責務とされていますが、近年婦人労働の増加から十分な保育をすることができない家庭が大変多くなっています。そのため、こういった家庭の子どもを保護者にかわって保育する場としての「一保育園」は、全国的な不足をみており、昭和五十年には約三十八万人の未措置児童が出るものとみられています。こうした傾向は人口急増の柏市においても同様に見られ、入園希望者は今後ともますます増加していくことが予想されます。今号では、このように急増する保育需要に対処する柏市の保育についてスポットをあててみました。

柏市の保育園は、昭和二十六年、また昨年は豊住保育園を新設。百二十人の定員増を図っています。しかし、今年度の入園希望者の数は千三百十六人にのぼりますので、約二百人の児童は地域的な事情などから入園できないでいます。

柏市の保育園は、昭和二十六年に第一保育園が当時唯一の幼児教育の場として設けられました。しかし、人口の増加と全国的に婦人労働の増加の傾向が著しくなってきた昭和三十年代後半ごろから、保育園不足の現象が現れはじめました。市では、これらに対処するため、遂次保育園の充実と建設を進めてきました。

最近の建設事業では、昭和四十六年度に第三保育園の増築、四十七年度には第二保育園の増築を行いました。百六十人の定員増を図りました。

これら未措置児童の解消を図るため、今年度は土南部保育園(仮称)を七千六百万円かけて、逆井に建設、さらに第一保育園の改築を一億三千万円で行い、百四十人の定員増を図ろうとしています。長期的にみてもこうした傾向は続くものとみられるため、一年に一園を建設する計画を立てています。建設にあたっては、地域人口

土南部 来春開園に 保育園

その他の問題としては、保育料の軽減や保育内容の充実、保育年齢の引き上げがあげられます。これらについては、現行の保育制度のなかでは市の財政負担が主となっており、その実現に困難な面もありませんが、市では財源とみ合わせ、可能な限り市民要望に添ってゆこうとしています。なかでも保育料については、国の基準を下回る柏市独自の保育料を定め、その差額は市が負担している実状です。このほか保育園の乳児定員の少ないのと、産休明けからの保育の

父兄負担の軽減を 市独自の保育料で

の推移をみながら既設の保育園に遠い地域や、定員に比べて入園希望

望の多い地域などの実情や今後の展望を考え配慮してゆく方針です。将来の長期的な計画としては、小学校の学区に一つの保育園建設を目指して、今後ともさらに努力を重ねて行きますが、一方では、地価の高騰による用地確保が非常に困難になってきていることや、建設経費に対する市負担の増加などから、国の積極的な対策が期待されます。

なから、一定の基準をもって市が家庭保育福祉員として認定し三歳未満の乳児保育を委託するものです。この制度では、保護者の負担を軽減するため、保育児一人につき、月六千円の助成を行っています。また、福祉員には育児用品の一部を貸与しています。

この福祉員は現在市内には十九人おり、二十二人の乳児が保育されています。

月額二千元を支給 簡易保育所児童に

また簡易保育所(企業内の保育所を除く)に入所している児童の保護者に対しても、市では保育料の一部として月額二千元の補助をしています。このように市では、

九月十五日は「敬老の日」です。市では、長年にわたって社会につくされてきた老人をうやまい、長寿を祝って九月十四日十五日の午後一時から市民文化会館で記念行事として「敬老会」を行います。当日は、歌や踊り演芸などを盛りこんで日ごろの労苦をねぎらう楽しいひとときを過ごしてもらいたいと考えています。

臨時保母さん募集 人事課へどうぞ

市では、臨時の保母職員を募集します。募集人員は五人。市内保育園、各福祉施設で保育の仕事にあたっていただきます。

○応募資格 保母の資格を持つ四十歳未満の女性
○勤務時間 午前八時半から午後五時まで(土曜日は午前中、日曜・祝日は休み)
○賃金 日給二千三百円
○お問い合わせ 市役所人事課(内線二三五)へどうぞ



ふえる保育児を収容するため、保育園の充実と建設を進めています。(今年4月に開園した豊住保育園の児童と来春の開園を目指して工事が始まった土南部保育園)

敬老会への送迎運行表

9月14日(出)

発車予定時刻	集合場所
10:00	初石病院前
10:40	十倉二青年館前
11:20	大青田まるこう家具センター前
12:10	船戸木戸
11:00	小青田バス停前
11:10	田中農協前(大室)
12:00	田中農協病院前(若柴)
10:00	花野井木戸(マイクロバス)
10:30	花野井神社
11:00	花野井入口
11:30	松ヶ崎覚王寺前
11:50	総合グラウンド正門前(布施)
12:20	北柏駅前
10:50	高田満徳寺前
12:20	高田中上商店前
11:40	篠薗田芳紀屋酒店前
12:10	
11:00	豊四季団地出張所前
14:40	
12:10	
10:00	豊四季駅前
10:30	豊四季第二小学校正門前
10:20	吉野沢関東自動車隣(どさんご前)
10:10	南柏駅西口
11:00	豊町青年館前
10:40	戸張バス停留場

14・15日に敬老会

市民文化会館で開催

70歳以上の人が対象

対象者は、市内に在住の七十歳以上の高齢者です。該当者には案内状を発送しますが、もし届かない場合は、当日直接会場へご連絡ください。

9月15日(日)

発車予定時刻	集合場所
11:00	名戸ヶ谷柏四中正門前
11:00	酒井根小正門前
11:30	土出張所前
12:10	
10:40	逆井電話局前
11:00	逆井駅前
12:00	
10:00	藤心堀川米店前
10:50	南柏駅前東口
11:30	
12:10	豊町青年館前
12:10	つくしが丘東光ストア前
11:30	中新宿公民館前
12:00	中新宿大日本紙業正門前

うぞ。なお、電車、市内循環バスやほかの交通機関を利用できないかたのために、表のとおり送迎バスを運行しますので、お近くの場所からご利用いただいで多数ご参加下さい。

不明の点は福祉事務所老人福祉係(内線二三三)へお問い合わせを。

昨年の公害状況

このほど市公害課から、四十八年の柏市の「公害の現状と防止への諸施策」が発表されました。これによると、公害に対する市民の苦情の種類別では、騒音が最も多く、悪臭、ばい煙がこれに続いており、これら三悪だけで全体(百八件)の八十七%を占めています。発生源では住宅地域内に混在する工場、事業所に起因することが多く、この傾向は、市民意識調査の「生活環境の中で感じたこと」とも同様な結果を示しています。

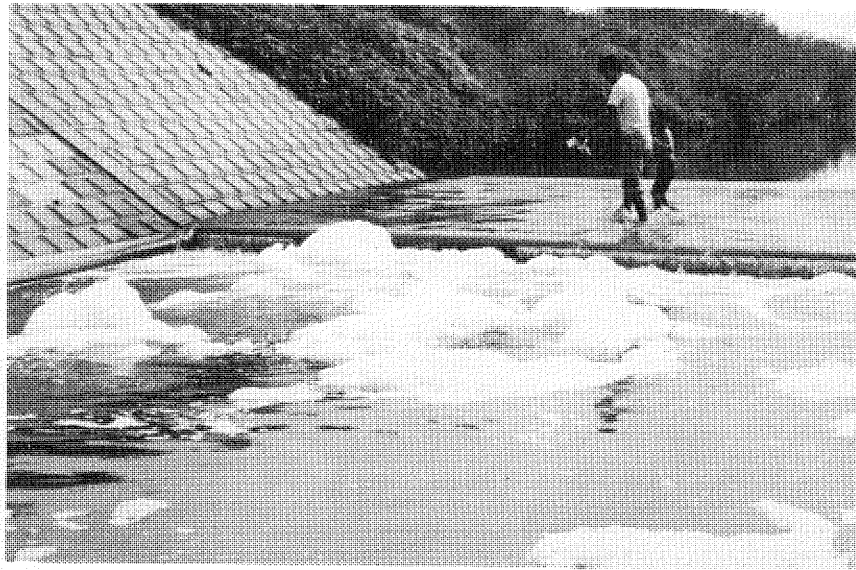

洗剤のアワが浮び一見して汚染をものがたる大津川の下流

三悪は騒音悪臭ばい煙

解決も長時間の傾向

大気汚染

「いおう酸化物」昨年一年間のいおう酸化物(亜硫酸ガス)の濃度は、平均〇・〇二五PPMで、これは昨年五月に改正されて厳しくなった環境基準〇・〇四PPMを下まわった結果をみせています。

「窒素酸化物」自動車が増え、柏市を含む「葛南地域」で五月から九月までに十四回あり、四十七年の十回を更新しています。この期間に測定された柏市の最高濃度は、五月二十六日の〇・一九PPMです。

水質汚濁 わずかによくなった大堀川

汚染が進んだ大津川

「光化学スモッグ」昨年は梅雨時に雨が少なかったこともあって、光化学スモッグは、多く発生し、一時間の数値が〇・一五PPMを越えた。「注意報の発令」各地で高い酸性(PH4)の雨が降りました。

「酸性の雨」七月下旬に関東各地で高い酸性(PH4)の雨が降りました。このため、再犯を防ぐべき手は小さな犯罪でも「通報」することが、犯罪への「予防」に大切になっていきます。

昨年一年間の二つの河川の水質調査結果からみると、大堀川は、河口のBOD(生物化学的酸素要求量)が、四十七年の九〇PPMが三二PPMと、かなり良くなりました。

大津川は、この一年間、大堀川に比べて、水質の悪化が著しく、大津川の場合では、四十七年の七・七PPMが、昨年では八・七PPMと汚染が進みつつあります。

地下水位が下がっています。市地下水の使用は、さらにふえ、昭和四十八年の一日汲上量は十萬五千トンに達し、深井戸も二百七十四本と増えています。

ふだんの心がけが第一

防 災

防 犯

身近な知識を放映

キャンペーン番組で

九月一日は「防災の日」です。消防庁では、全国的な防災対策キャンペーンとしてテレビの放映により安全対策を指導します。このキャンペーンは、一年間を通じて実施するもので、日常生活

における地震や火災などに対して基本的な心構えなどを中心として身近な防災対策の知識をテレビにより提供していくものです。九月は毎週土・日曜日放映され、このキャンペーンは、一年間を通じて実施するもので、日常生活

このための、再犯を防ぐべき手は小さな犯罪でも「通報」することが、犯罪への「予防」に大切になっていきます。こうした場合に柏市警察では、次のことを守ってほしいと要望しています。

①被害を受けたら受けようになつた場合は、すぐに一一〇番へ②不審な者が立ちまわったり、うろついている場合もすぐに一一〇番警察署でも相談していただきます。

このため、再犯を防ぐべき手は小さな犯罪でも「通報」することが、犯罪への「予防」に大切になっていきます。こうした場合に柏市警察では、次のことを守ってほしいと要望しています。

発生源は工場が主

新たに一般家庭が登場

発生源は、工場、事業所がほとんどです。業種も製造業、加工業から畜産、レジャー業など十七業種にわたっています。このほか一

発生源は、工場、事業所がほとんどです。業種も製造業、加工業から畜産、レジャー業など十七業種にわたっています。このほか一

市民相談

Table with columns for consultation type (e.g., Legal, Human Rights, Administrative), date, time, and location. Includes categories like 'Law Consultation', 'Human Rights Consultation', 'Administrative Consultation', etc.



秘書又七から

八月六日 早朝、東葛市町広域行政連絡協議会会長として当面する諸問題について知事その他関係機関に対し事情

八月十五日 元柏市議会議長であった中島保氏が、心筋梗塞のため急逝との訃報にびっくりしながら、早速おやみに。

八月十六日 朝の主管者会 八月二十日 国立柏病院 促進期同盟設立総会に出席

郷土を知る好材料

映画報「柏わがふるさと」完成

どしどしご利用を

私たちの街柏は、昭和二十九年に市制を施行して今年でちょうど二十年になります。これを記念して昨年七月から撮影に入り、一年にわたり自然、郷土芸能、市の施設などを撮り続けてきた映画報「柏わがふるさと」が、このほど完成し、今日九月一日から市民一般に貸し出します。町会やサークルなどでご利用下さい。

この広報映画「柏わがふるさと」は、市制施行二十周年を記念して市のおいたちから急速に変化する街の実態を紹介し、変せん姿をふりかえるとともに、新しい街造りを目指す市の問題点や行政の取り組み姿勢、さらには将来への展望を描いたものです。柏市は人口が急激に増加することから新しい市民が多くなっているため、この映画を通して市政への理解と郷土愛の涵養に役立ててもらうことを目的としています。

映画は、第一部「そのおいたち(二十五分)」と第二部「明日をめぐって(二十六分)」の二部構成による総天然色映画です。製作は毎日映画社が担当し、製作費は五百万円。

第一部では、私たちの街柏の誕生から始まって、その後の変せんを通して現在までを描いたもので、主な内容として、手賀沼の日の出、柏駅前の再開発事業と竣工式、柏町誕生のころの街の様子、戸張城山の弥生式復元家屋、縄文・弥生時代の石器・土器、布施弁天など

今日から、市民一般に広報映画のフィルムと映写機を貸し出します。学校、職場、グループやご家庭で郷土を知る材料として、どしどしご利用下さい。活用に際して、十六ミリ版と八ミリ版の二種類を製作しました。

貸し出しは今日から

窓口は 社会教育課

映写機とフィルムを借りるには、県または市視聴覚ライブラリーの免許証が必要です。映写機を初めて操作する方でも気軽にできる八ミリのカセット型映写機とフィルムは免許証がなくても借りられます。借りられる期間は、いずれも三日間です。

小金牧と絵図、桜のあけぼの山、三匹獅子舞、船戸のおびしや祭り公園、大室の盆綱引き、篠籠田の光ヶ丘・豊四季台団地、朝の柏

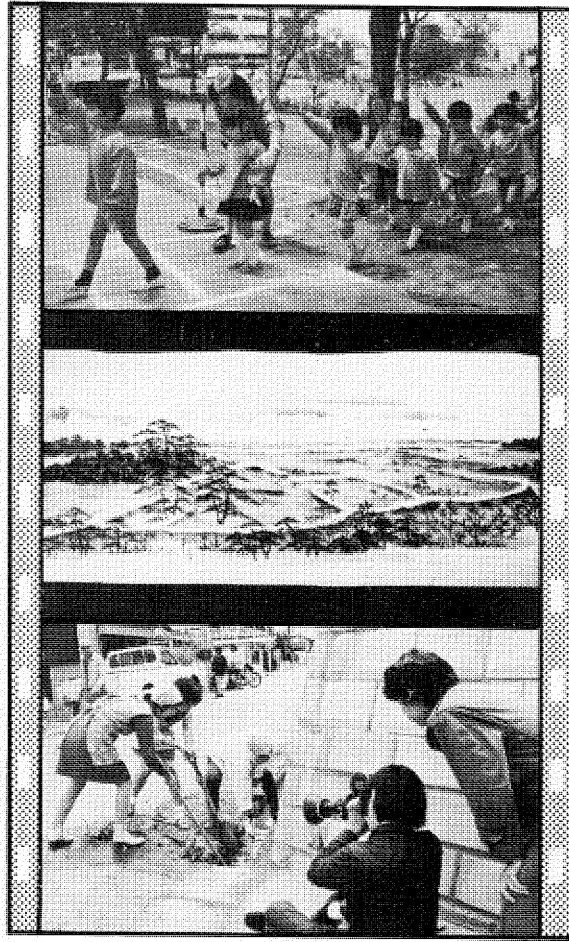

市民プールのにぎわい、営平かし

駅、商業祭り、柏の農業、工業展などが収録されています。第二部では、市が現在当面する問題をいろいろな角度からとらえていき、さらにこれに取り組み市の姿勢や街造りの展望を描いたものです。

主な内容として、柏の公害と公害課の活動、富士見町での地域座談会、市議会の模様と委員会の活動状況、清掃工場、公設卸売市場

話し合いの場を提起

製作の毎日映画社談

製作にあたった毎日映画社では「あしかけ二年にわたり、春夏秋冬の柏市を駆けまわって、この長い編市政広報映画を作りました。その間、天候には悩まされましたが、大勢の市民の協力には感謝しております。約五十分の映画で柏市のすべてを表現しつくしたとは思えませんが、市制二十周年ということで十九万人市民の話し合いの材料を提起したと自負しております。この映画の製作に従事した多くのスタッフは、柏市にふさわしい新しいタイプの映画を目指して全力を投入しました。果たして意図したように効果をあげたかどうかは皆さんの評価に待た

わ荘の林間学校、老人いこいの家、藤心小建設工事と入学式、道路、下水道工事、水防訓練、活躍する婦人交通指導員、旭小での給食、総合計画審議会の模様などです。

消防本部へ届け出を

家庭での大型ゴミの焼却

最近、消防署に「家庭で燃やすゴミ」の苦情や、火災と間違えて通報される件数が増えています。万一、廃材などを焼却中、自宅やその周囲の行為は、届出することになっておりますので、廃材などを大量に自宅で燃やす場合は必ず消防本部(64-0119)へ届出を(電話でも可)して下さい。また、ゴミを家庭で燃やす時は次のことに十分気をつけて近所に迷惑のかけないようにお願いします。

も三日間です。

なお、グループなどで免許証がなく、十六ミリで映写したい場合は、広報広聴課(内線二二三)までご相談下さい。

十六ミリ映写機とフィルムおよびオープン型の八ミリ映写機とフィルムを借りる場合は市視聴覚ライブラリー(社会教育課内線二七三)へ、また八ミリカセット型映写機とフィルムをご利用の際は広報広聴課へどうぞ。

事故 交通 文 問 旬			
49年8月1日~15日			
市	内	0	
27件	死者	37	
	傷計	11	
	死者	561	
428件	傷計		

カットする 心の動きが 事故のもと

市史 小金佐倉牧開墾(下)を発行

「希望の方には実費で

「私たちの郷土を知ろう」と市では市史の編纂を進めてい

「小金佐倉牧開墾・上」に続いて、同下巻が、できあがり、実費(五千三百円)でおわけしています。この資料編は、小金佐倉牧の開墾事業の終了にもなると発生した農民紛争を中心に編集したもので、豊四季、十倉二地区の開拓の苦悩が浮きま

「お隣さん」は、紙面の都合により休ませていただきます。



一茶と布施弁天

我と来て遊べや親のない雀

これはよく知られている小林一茶の句です。「信濃乞食」を自称した一茶にとって、十五歳の春、故郷を離れてから五十二歳で郷里に帰るまでの三十余年間は、それほまさしく旅人の生活であったといえます。この時代に下総各地に一茶の足跡が残されています。

この地方で一茶がよく歩いた所といえば、馬橋であり、流山、布佐、布川でありました。特に流山と布川を往来することしばしばであり、柏地方はその

「お隣さん」は、紙面の都合により休ませていただきます。

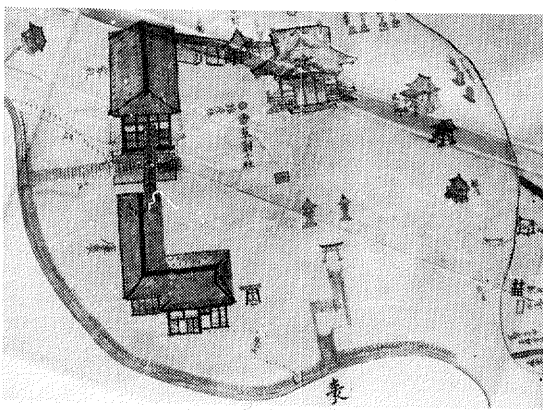

一茶が訪れるよりも30年位前の布施弁天の図

順路にあたっています。「享和句帖」という一茶の作品の十月一日の項に、「小金領篠籠田村より呼塚に出る。流山より我は二迄三里。霜どけやとらまる枝は淡なり」布川に入る」と記されています。また同帖の中に、「一茶と交友のあった俳人として、「布施村らうそく屋彦兵衛」という名前がみえますが、どういふ人なのかは明らかではありません。「柏市史資料編・

り、「米時も罪をよ鶏がけ台ぞよ一茶」(「株番」とい)うのが、その時の模様です。この文化・文政期は布施弁天が繁栄の極に達した時代で、関東三弁天のひとつとして広く世に知られていました。またこの境内には芭蕉や其角の句碑もあり、古くから人々の注目を集めた所といえます。(市史編さん係)

家庭だまはママたちのために

消費者講座開講

七日までに申し込みを

消費者行政や消費者問題を広く学習していただくために、県消費生活センターでは消費者講座を開きます。○とき 九月十七日

これからの消費者運動の進めかた(主婦連副会長高田ユリ) 九月二十四日、食品と安全性(千葉大教授野雄幸) 十月一日

市民の声

東武野田線の複線化を

現在、東武増尾駅の一日の乗降客は、約六千人といわれ、朝夕のラッシュはすごいものです。

また、船橋方面へ行くにも、単線のため停車時間が長く、三十分以上かかることがあります。ぜひ東武線の複線化を行い、混雑緩和とスピードアップをはかってほしいと思います。

「お答え」 東武線の複線化は柏だけでなく、沿線市町も関係しているため、これが一体となって関係機関に折衝中です。さる八月六日にも東武に陳情したところ「複線化は、五十三年を目標としています。既に船橋と馬込間などは用地を確保しており、今後は残りの部分の買収を進め、当面ラッシュ解消には、車両の増結等で

木淑子) ○時間 いずれも午前十時〜十二時 ○ところ 第一勸銀柏支店会議室 ○申し込み 七日までに市役所庶務課(63-126)へ。定員七十人。費用無料

保健所の三歳児検診

対象者にハガキを送付

柏保健所(67-1257)ではアンケート方式で三歳児健康調査を行いました。調査の結果、異常のないかたには連絡はいたしません。

結核のレントゲン検診

お近くの会場どうぞ

市では、結核の無料レントゲン検診を行います。○対象 十五歳以上で農業や商売をしているかた

家庭の主婦。そのほか学校や勤め先で検診を受けなかったかた。○個人通知もしますが、届かなか

対処していく予定です」と話していただきました。市としても、市民の交通の便を考え、早期実現を要請してまいります。(企画調整課)

陸上も入賞を

体育大会めざす富勢小

きょうからいよいよ新学期、さわやかなスポーツの秋を迎えます。皆さんの学校でも楽しい

子ども市政

運動会や体育祭が計画されていると思いますが、今年も十月九日に総合運動場で柏市小中学校

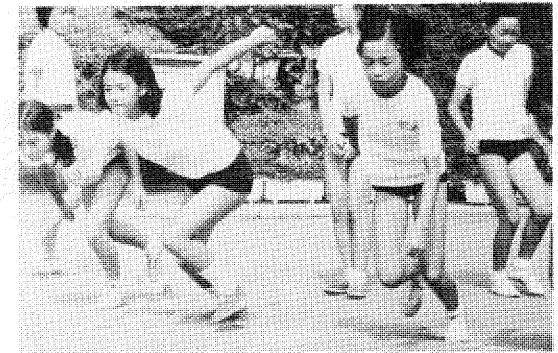

夏休みの間も登校して練習に

はげむ富勢小のおともだち

富勢小のお友だち五十人は、この大会をめざして夏休みの間も毎日練習に励んでいました

体育大会(陸上の部)が行われます。この競技会は市内全部の小中学校が参加して、百メートル競争や走り高跳びなど十二種目の競技をきそつものです。

富勢小のお友だち五十人は、この大会をめざして夏休みの間も毎日練習に励んでいました。富勢小は六月に行われた機械体操の部では総合優勝を挙げました

結核レントゲン検診の日程

と き	と ころ	時 間
9月2日	第二保小(園)	午前10時〜午後3時
3日	三保小(園)	午前10時〜午後3時
4日	四保小(園)	午前10時〜午後3時
5日	豊集(地所)	午前10時〜午後3時
6日	西口(第一)	午前10時〜午後3時
9日	西口(第二)	午前10時〜午後3時
10日	西口(第三)	午前10時〜午後3時
11日	西口(第四)	午前10時〜午後3時
11日	吉田(第一)	午前10時〜午後3時
12日	吉田(第二)	午前10時〜午後3時
13日	吉田(第三)	午前10時〜午後3時
13日	吉田(第四)	午前10時〜午後3時
17日	柏東(第一)	午前10時〜午後3時
18日	柏東(第二)	午前10時〜午後3時
19日	柏東(第三)	午前10時〜午後3時

った人でもお近くの会場へどうぞ ○各会場とも午前十一時半から午後一時半までは検診を休みます。○問い合わせ 市役所衛生課(内線二八〇)へ。

赤ちゃんの育児相談

保健婦がお受けします

じょうぶな赤ちゃんを育てるために、市の保健婦による育児相談が行われます。他地区の日程はお

つて本紙でお知らせします。詳しくは市役所衛生課(内線三二〇)へ。○九月十日 南部青年館

○九月二十日 藤小第三青年館

○九月二十五日 社会福祉センター

○受け付け時間 いずれも午後二時から三時 ○持参品 母子健康手帳、バスタオル

八月六日から 二十二日まで

▽三廻誠二さん(加賀二丁目) 一万円

▽電々公社東台独自寮一(ひばりが丘)二万二千四百三十

十円

▽普明会教団東京支部(東京都)一万円

▽柏高島屋(未広町三丁目)・柏ロータリークラブ(会長中島伊康)いずれもトランス派遣高校生に十五万円ずつ援助

また前号の記事で、柏ライオンズクラブの会長は片岡庸行氏とありましたが、永岡庸行氏に訂正します。

第一・第三水曜日 魚屋さんサービスデー

市では肉の安売りに続いて、毎月第一・第三水曜日を魚屋さんサービスデーと定め、九月から行うことになりました。これ

は柏鮮魚組合の協力により、約八十七店が参加するもので、各店頭には「魚の日協力店」と書いた表示板が掲げられます。九月四日の第一回サービスデーは、タラコが安売りと、各魚屋さんごとに独特のサービスを考えています。どうぞご利用を。

ツ反検査とBCG接種

お忘れなくどうぞ

ツベルクリン反応検査とBCG接種を行います。該当するかたはお近くの会場へどうぞ。○対象 生後六ヶ月から三歳まで、一度もツ反検査を受けてないかた

○費用 無料 ○持参するもの 母子健康手帳、筆記具、スリッパ

ツ反検査とBCG接種の日程

と ころ	時 間	ツベルクリン検査	BCG接種
小学校	午後3時30分	9月7日	9月7日
小学校	午後3時30分	9月8日	9月8日
小学校	午後3時30分	9月9日	9月9日
小学校	午後3時30分	9月10日	9月10日
小学校	午後3時30分	9月11日	9月11日
小学校	午後3時30分	9月12日	9月12日
小学校	午後3時30分	9月13日	9月13日
小学校	午後3時30分	9月14日	9月14日
小学校	午後3時30分	9月15日	9月15日
小学校	午後3時30分	9月16日	9月16日
小学校	午後3時30分	9月17日	9月17日
小学校	午後3時30分	9月18日	9月18日
小学校	午後3時30分	9月19日	9月19日

九月のこよみ

防災の日・新学期

日中の日差しはまだ厳しいといっても暦のうえでは仲秋。月見月、木杵(こそめ)月、雁来(かりく)月などの異名からも「秋来ぬ」を思わせます。市内小中学校の運動会は例年今月半ばから下旬にかけて行われます

が、一部は十月に実施されます。○一日 震災記念日・防災の日

防災対策は、日常の心構えがものをいいます。緊急時に必要なように行動すべきかを子どもにもしつけておきたい

ものです。○二日 小中学校二学期始業式

長い夏休み明けで、登校拒否の心配されるものも頃です。学校生活に期待をもたせる心の準備に、注意を向け下さ。○八日 白露

○十日 下水促進デー、精神薄弱者愛護デー

○十三日 世界の法の日

○十五日 敬老の日・老人福祉週間(二十一日まで)

○二十日 航空日、動物愛護週間(二十六日まで)

○二十三日 秋分の日

○三十日 十五夜 (教委 指導室)

あじわ

二十日に施設見学会

広報映画も上映

○とき 九月二十日午前九時から午後四時 ○見学コース 公設卸売市場→船戸清掃工場→布施弁天→市民文化会館→第三水源池→工場見学ほか

○申し込み 九月十七日まで市役所広報広聴課(内線二二三)へ電話か直接どうぞ ○定員 五十人 ○昼食は各自持参

胃の集団無料検診

申し込みはお早めに

市では胃の集団無料検診を行います。○とき 十月八日・九日、十一月五日・六日 ○対象 三十五歳(女子は四十歳)以上のかた ○申し込み 九月十日までに市役所衛生課(内線三三〇)へ電話どうぞ

サイクリングの管理事務所移転

サイクリング自転車の貸し出しを行う管理事務所が、今までの布施のあけぼの山の上にあったものが、今月一日からあけぼの山の下と布施字上沼一七三二へ移転しました。場所は今まで管理事務所から徒歩で約二分の所です。

選挙人名簿の定時登録

縦覧して確認を

市選挙管理委員会では、九月一日現在で選挙人名簿に登録される資格のあるかたを登録し、その選挙人名簿の縦覧を次のとおり行います。○縦覧日時と場所 九月十一日から十五日の午前八時半〜午後五時まで市役所三階選挙管理委員会 ○登録資格 昭和二十九年九月二日以前に生まれ、四十九年六月一日までに市内に転入して住民基本台帳の登録手続きをし、引き続き三月以上経過したかた。

○市内で「ぶどう狩り」や「いも掘り」が楽しめます。いも掘りをしたいかたは、九月二十日まで市役所農政課へ申し込みを。場所や料金などの問い合わせも市役所農政課(64-15334)へ

呼塚地先市道交通規制

国道六号改良工事で

呼塚地先の国道六号線拡幅工事のため、次の区間は五十年三月二十九日まで交通規制となっています。規制区間は国道十六号線柏公園入口前交差点から根戸新田呼塚橋までの市道です。

身体障害者の巡回相談

この機会にどうぞ

○とき 九月十日午前九時〜午後四時まで ○ところ 柏保健所 ○相談内容 身体障害者手帳の申請、施設入所相談、医療年金や生活全般にかかる相談など ○問い合わせ 市役所福祉事務所(内線二五〇)へ。

郵政外務職員募集

郵便局へ申し込みを

郵便局では、郵政外務職員を募集しています。○資格 三十五歳以下の男子 ○試験日 十月中旬 ○申し込みと問い合わせ 九月三十日までに柏郵便局(64-12427)へ。

でんわ

出張所	66-3811
張季ヶ丘	72-2702
豊光田	31-5702
田中	31-6622
中勢	72-4802
土	
水道部	66-2191
公民館	67-2224
消防本部	64-0119
市立図書館	64-5346
市民文化会館	64-9141
第一清掃事務所	67-7045
第二清掃事務所	31-7900

ぶどう狩りとも掘り

市内で秋の味覚を

市内で「ぶどう狩り」や「いも掘り」が楽しめます。いも掘りをしたいかたは、九月二十日まで市役所農政課へ申し込みを。場所や料金などの問い合わせも市役所農政課(64-15334)へ

呼塚地先市道交通規制

国道六号改良工事で

呼塚地先の国道六号線拡幅工事のため、次の区間は五十年三月二十九日まで交通規制となっています。規制区間は国道十六号線柏公園入口前交差点から根戸新田呼塚橋までの市道です。

身体障害者の巡回相談

この機会にどうぞ

○とき 九月十日午前九時〜午後四時まで ○ところ 柏保健所 ○相談内容 身体障害者手帳の申請、施設入所相談、医療年金や生活全般にかかる相談など ○問い合わせ 市役所福祉事務所(内線二五〇)へ。

郵政外務職員募集

郵便局へ申し込みを

郵便局では、郵政外務職員を募集しています。○資格 三十五歳以下の男子 ○試験日 十月中旬 ○申し込みと問い合わせ 九月三十日までに柏郵便局(64-12427)へ。

選挙人名簿の定時登録

縦覧して確認を

市選挙管理委員会では、九月一日現在で選挙人名簿に登録される資格のあるかたを登録し、その選挙人名簿の縦覧を次のとおり行います。○縦覧日時と場所 九月十一日から十五日の午前八時半〜午後五時まで市役所三階選挙管理委員会 ○登録資格 昭和二十九年九月二日以前に生まれ、四十九年六月一日までに市内に転入して住民基本台帳の登録手続きをし、引き続き三月以上経過したかた。

ぶどう狩りとも掘り

市内で秋の味覚を

市内で「ぶどう狩り」や「いも掘り」が楽しめます。いも掘りをしたいかたは、九月二十日まで市役所農政課へ申し込みを。場所や料金などの問い合わせも市役所農政課(64-15334)へ

呼塚地先市道交通規制

国道六号改良工事で

呼塚地先の国道六号線拡幅工事のため、次の区間は五十年三月二十九日まで交通規制となっています。規制区間は国道十六号線柏公園入口前交差点から根戸新田呼塚橋までの市道です。

身体障害者の巡回相談

この機会にどうぞ

○とき 九月十日午前九時〜午後四時まで ○ところ 柏保健所 ○相談内容 身体障害者手帳の申請、施設入所相談、医療年金や生活全般にかかる相談など ○問い合わせ 市役所福祉事務所(内線二五〇)へ。