

やめて！空地のゴミ捨て



山根根西山の休耕田に捨てられたゴミの山

緑の山林や、休耕田に捨てられる心ないゴミの不法投棄があとをたたく。カ、ハエの発生源や悪臭、また美観上からも付近の住民にたいへん迷惑な状態になっています。

柏市内にもこうした場所が「数十カ所はある」（第二清掃事務所）とされています。去る五月二十九、三十日に市で処理した中新宿三丁目地先（広池学園ゴルフ場裏）の不法投棄は、ブルドーザー一台に車両九台を駆使し、二日間、約二百トンのゴミを処理するに約二百トンの費用と人件を必要とします。

こうした不法投棄の原因のひとつとして、捨てやすい環境条件もあげられます。廃棄物処理法では「土地、建物の占有者や管理者は土地または建物を、清潔に保つよ

悪質者は柏署に告発も

「うに務めなければならぬ」という明確にされています。また、捨てた者は「六カ月以下の懲役、または五万円以下の罰金に処する」と罰則も定められています。

このため市では、監視態勢を強化するとともに、悪質なものについては柏警察署と連絡をとり、告発するなどのきびしい措置で望む方針です。市民の皆さんで、現場を目撃された時は、第二清掃事務所（電話31-17900、31-17901）へ急報してください。なお車両などの場合は、ナンバーもあわせてお知らせください。

下水溝はきれいに

これから梅雨のシーズンがむかえ、道路や家屋などの浸水が心配されます。せつかに

正しい判断と良識で

七月七日は参院選投票日

参議院議員通常選挙の投票は、七月七日市内三十一の投票所で行なわれます。この選挙は、私たちにかわって、今後六年間国政の審議にあたる代表者を選ぶ重要なものです。各候補者の政策や意見をよく聞いて、正しい判断で投票してください。

投票できる人

今回の選挙に投票できる人は、次の要件を備え「柏市永久選挙人名簿」に登録されている人です。

○昭和二十九年七月八日以前に生まれた満二十歳以上の人 ○昭和四十九年三月十二日以前から柏市に住所があつて、引き続き三月以上住民基本台帳に登録されている人 ○昭和四十九年六月十二日現在で、公職選挙法の規定で選挙

不在者投票は

当日、どうしても投票所へ行けない人は、七月六日までの毎日（土曜・日曜も含む）午前八時半から午後五時まで、市役所選挙管理委員会事務局で不在者投票ができます。不在者投票をする人は、宣誓書用紙（選挙事務局に用意）に不在の理由を書いて押印して

28日に立会演説会

市民文化会館で

千葉県選出議員候補者の立会演説会が次の日程で開かれます。

○日時 二十八日午後七時から
○場所 柏市民文化会館大ホール

入場券は郵送で30日までにお手元へ

投票所入場券は、六月三十日まで

投票所が

三カ所増設

有権者が増加して、投票所は第八小と旭小、庚塚公民館の三カ所が増設されています。また新しい住居表示によって投票区の一部が変更になっています。なお、投票所は入場券に記載されていますが別表を確かめてください。

市民の疑問にお答え

紙袋収集"について

紙袋によるゴミ収集が始まって十五日がたちました。その間、主婦の皆さんや、あるいは現場で聞かれる市民の疑問点は大別して次のようです。こうした「なぜ」について担当の衛生部清掃管理課にその見解をきいてみました。

袋を大中小にわけてくれないか。

柏市で採用した一般向きの中型（タテ六十五センチ）が使用量全体の七割位といわれています。市では大（タテ七十二センチ）、小（タテ六十センチ）の併用も検討しましたが、小型の袋でも値段

燃えないゴミはビニール

袋でもよいか。

燃えないゴミについては、従来どおりビニール袋も使用できますが、できるだけ紙袋の使用をお願いします。

なお、燃えないゴミの収集がきよう十五日から月二回になりましたので、可燃物と同じ収集日にある区域があります。ゴミステーションには、可燃物と不燃物を区別して置いてください。ご協力をお願いします。

土南部保育園建設へ

六月市会の提出議案

六月定例市議会は、六月十日から開会されていますが、提出される議案は十七件（十日現在）です。議案の主なもの、土南部保育園（仮称）の建設に伴う工

七万円の補正予算が提案され、今年度の一般会計予算の総額は百三十五億六千七百円になります。主な内容は、食肉安売りにて経費四十二万円、小学校十三校、中学校六校へ芝張りをする追加経費五百二十五万円などです。

なお、六月定例市議会についての詳しい記事は、おつて本紙でお知らせします。

あなたの投票所は

投票区	投票所	投票区域
1	柏市中央公民館	柏1-768,1559-1563,1565、柏堀之内新田215、柏1丁目-7丁目、東上町
2	柏市立柏第一小学校	篠籠田445-457、あけぼの1丁目-5丁目、末広町
3	柏市立柏第二小学校	篠籠田1027-1029,1400,1401、豊四季1-405,428-498,945,946
4	柏市立柏第三小学校	若葉町、富里1丁目-2丁目、緑ヶ丘、常盤台、ひばりが丘
5	柏市立柏第四小学校	松ヶ崎、高田1-1054,1056-1200、篠籠田1-311,484-868,947-1026,1030-1380,1464-1486、十倉2-254-273
6	柏市立柏第五小学校	戸張1-551,889-1742、柏900-1414、東台本町、東1丁目、桜台
7	香取神社	旭町1丁目-5丁目、富里3丁目
8	朝日会館	中央1丁目-2丁目、中央町、泉町
9	柏市立柏中中学校	花野井、大室、正連寺、小青田、新十倉二
10	柏市立柏中北小学校	船戸、大青田197-1988
11	柏市高田原青年館	中十倉二、若葉2-5,7-370、高田1201-1422、十倉二155-239,243-246,253,274,275,277-286,288-295,298-301,303-312,314-318,320-331,335,338-356,358-554,572,578-629
12	柏市立土小学校	増尾、名戸ヶ谷258-298,300-309,312-316,564-1437、中原1813-1834
13	日本住宅公団光ヶ丘団地集会所	光ヶ丘団地
14	柏市立富勢中学校	根戸、根戸新田、宿連寺、呼塚新田、柏堀之内新田218-232
15	柏市立富勢小学校	布施
16	今谷上町公民館	豊四季506-512,947、豊住、今谷上町、今谷南町、南柏1丁目-2丁目、豊住1丁目-3丁目
17	日本住宅公団豊四季団地集会所	篠籠田1381-1399,1402-1463,1487-1518、豊四季台1丁目-2丁目、西町、かやの町
18	日本住宅公団豊四季団地集会所	豊四季台3丁目-4丁目
19	柏市立土南部小学校	南増尾、逆井257-593,995-1038,1098-1864
20	柏市立西原小学校	大青田1-196、十倉二1-154,564,565,573-577
21	柏市立第三保育園	柏1515-1533、千代田1丁目-3丁目、大塚町、あかね町
22	柏市婦人児童センター	東山1丁目-2丁目、光ヶ丘3丁目、酒井根1-866,1888-1908
23	柏市豊町青年館	豊四季501-504,513-647,678-714,803-816,948-975、豊町1丁目-2丁目
24	柏市立柏中学校	明原1丁目-4丁目、向原町
25	藤心第二町集会所	逆井1-256,594-994,1039-1097、藤心
26	柏市立柏第三中学校	東2丁目-3丁目、弥生町、八幡町、岡場町、戸張552-888
27	柏市立光ヶ丘保育園	中新宿1丁目-3丁目、光ヶ丘1丁目-2丁目、東中新宿1丁目-2丁目、東中新宿4丁目
28	柏市立光ヶ丘中学校	光ヶ丘1782-1786、酒井根867-925、中原1807-1812,1871-1887、加賀1丁目-3丁目、つくしが丘1丁目-5丁目、東中新宿3丁目
29	柏市立柏第八小学校	亀甲台町1丁目-2丁目、永楽台1丁目-3丁目、名戸ヶ谷1丁目、日立台1丁目-2丁目、豊住4丁目-5丁目、名戸ヶ谷196-217,299,310,317-563,1438-1522、豊四季650-670,723,736
30	柏市立旭小学校	篠籠田869,877,944-946、豊四季407-415、旭町6丁目-8丁目、吉野沢、新富町1丁目、豊上町
31	庚塚公民館	十倉二240-242,247-249,276,287,296,297,302,313,319,332-334,336,337,357、若葉1,6、高田1055

48年度
下半期

柏市の家計簿は

一般会計

最終予算百十一億円に

市の予算はどのように使われたか—毎年二回、柏市の家計簿の状況を公表しています。今号では、予算の使い方をはじめ、市税の負担額、市の財産や市債など、昭和四十八年十月一日から昭和四十九年三月三十一日までの財政の状況をお知らせします。

昭和四十八年度一般会計の当初予算は、百億二千五百万円でしたがその後、六回の補正で、一般会計最終予算額(繰り越分を含む)は、百一億七千六百三十六万六千円となりました。この予算額に対し、四十九年三月末現在の収入済額は、七十・九%の七十九億二千六百八十一万六千円、支出済額は七十五%の八十三億七千九百九十四万四千円となっています。

昭和四十八年度も人口急増な生関係では、精薄者授産施設千二百五十一万トン、給水人口は十二万三千四百七十二人。前年度に比べて給水量が約百六十六万トン、給水人口が八百八十八人増加しています。給水普及率は、六十一・一%。こうした増加の傾向は今後とも続くものと思われ、

企業会計

上水道事業

今年度は、①増大する水需要に対し水源を確保し給水の万全を図る。②施設の適切な管理で円滑な給水を図る、などの基本方針で、第三次拡張事業(給水人口二十一万四千人、一人一日最大給水量五百リットル)を計画し、いま進行している第二次拡張事業とあわせ、ダブル施行の形で一層市民サービスの向上を図る考えです。

特別会計収支の状況

会計名	予算現額	収入済額	支出済額
国民健康保険	938,196	887,521	721,857
特別養老院	22,000	12,165	15,854
柏都市計画西口土地地区画整理事業特別会計	11,055	12,917	5,318
下水道事業特別会計	809,905	370,568	259,102
地域開発事業特別会計	323,970	496,297	41,437
柏都市計画柏駅東口市街地再開発事業特別会計	3,933,393	3,925,197	3,493,766
柏都市計画南柏駅東口土地地区画整理事業特別会計	4,900		4,467
柏都市計画北柏駅南口土地地区画整理事業特別会計	628,880	185,370	461,067
公園事業特別会計	1,350		1,118
公設合地方卸売市場事業特別会計	189,200	162,943	152,846

市有財産の現在高

土地	1,015,192㎡	建物	198,199㎡	積立金、基金と有価証券	1,023,386千円
----	------------	----	----------	-------------	-------------

市税の負担	
1人当り	23,926円
1世帯当り	85,949円
市民サービス費用	
1人当り	60,154円
1世帯当り	216,090円

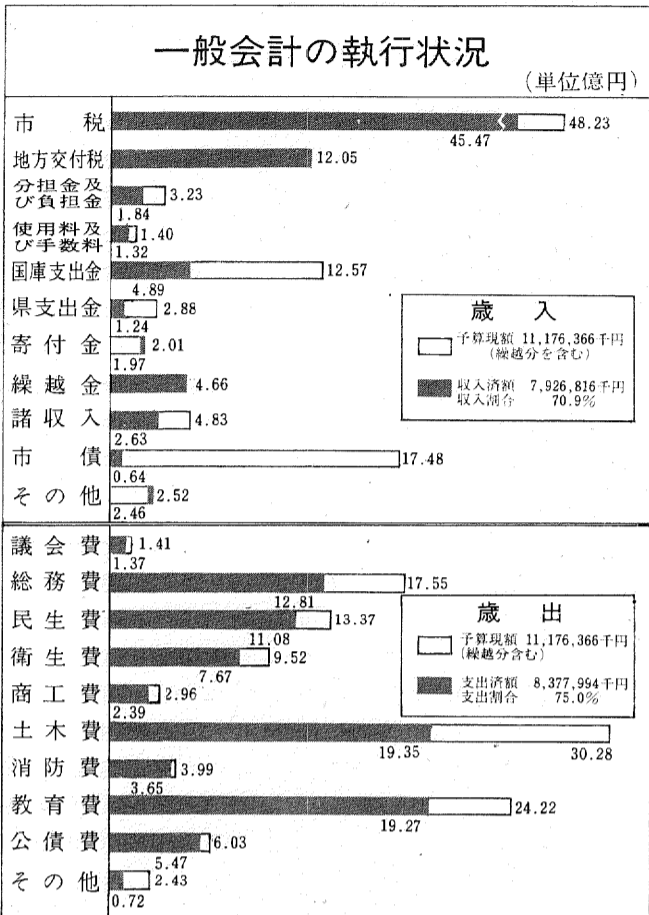

市民生活向上を第一に

これからの財政運営

昭和四十九年度の柏市の財政運営は、国の総需要抑制策によつて、今までになくむずかしい年となりましたが、根強く続く人口の増加とこれに伴った地域開発が急激に進むといった柏市の特殊性を考慮して全般的にきめの細かい予算を組んでいます。特に、義務教育施設の整備を

はじめ、市民の要望度の高い道路や上水道、下水道、住宅などは、市民の要望度を高め、関連した諸手当を増額するなど福祉型をめざした予算となつては、これら施策の推進を図るため極力むだな経費を削減して自己財源の確保に努め、補助、起債など特定財源を有効に活用しながら、各種事業の遂行に万全を期していきたいと思つています。こうした財政方針によって一層、市民生活の向上を図り、明るく豊かな柏市をつくらうと努めています。

49年度水道事業の会計予算

収益的収支 (単位: 千円)			
収入		支出	
科目	金額	科目	金額
営業収益	542,086	営業費用	441,764
営業外収益	37,714	営業外費用	135,900
		予備費	2,136
計	579,800	計	579,800

資本的収支 (単位: 千円)			
収入		支出	
科目	金額	科目	金額
企業債	564,000	建設改良費	180,584
工事寄付金	167,200	第二拡張工事費	650,000
給水申込金	84,560	第三拡張工事費	110,000
固定資産売却代金	10	企業債償還	46,743
他負担金	11,264	開発費	29,232
有価証券受入	9	予備費	2,441
計	827,043	計	1,019,000

※資本的収入額が資本的支出額に対し不足する額191,957千円は、繰越工事資金4,274千円、過年度分損益勘定留保資金182,084千円および当年度分損益勘定留保資金5,599千円で補てんするものとする。

昭和48年度水道事業貸借対照表

資産の部		負債・資本の部	
科目	金額(円)	科目	金額(円)
固定資産	2,492,534,616	固定負債	92,420,633
流動資産	753,636,658	流動負債	238,099,449
繰延勘定	33,244,000	資本金	1,976,851,753
		剰余金	972,043,439
計	3,279,415,274	計	3,279,415,274

市債の現在高

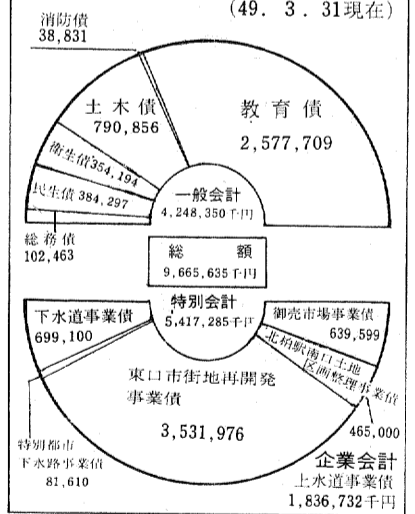

市民の快適な生活に

- 水と緑を大切にしましょう。
- ゴミの減量にご協力ください。
- 過大過剰な包装を追放しましょう。
- きれいな町 柏をつくりましょう。

五月二十四日 朝の部長会議を早めに行われ、毎日ニュースによる映画撮影のため、庁舎玄関前に整列した婦人交通指導員を、カメラを手にしながら一巡。「日頃の活躍で

五月二十三日 「今月から毎月二十九日に肉の安売りをします」と柏食肉組合役員が挨拶に来庁。市長も「PR等の経費は市も協力します」午後、柏公設市場会議室で開催された民生経済常任委員会。



五月二十八日 開発公社理事に出席。昨夜のひょうの害により大青田、山高野地区の野菜にかなりひどい被害がでた様子との報告を聞いています。

秘書も七から

苦勞さま、体気を付けて」と訓辞。このあと柏ライオンスクラブ役員が来庁し、市内中学校にと、山野辺薫さんの著、「柏の歴史」贈呈式に。市長もニコリ。「さっそく各中学校に配布し、有効に活用します」。

福祉施設「青和園」オープン

精薄者の社会復帰めざす



開園式で入園者を励ます山澤市長

社会福祉の充実をめざす柏市にまた、新たに精薄者に仕事をさずけるための施設「青和園」が誕生し、去る六月四日に開園されました。この「青和園」は十一年二一七五番地先の十一年二学園・柏育成園に隣接した精神薄弱者通所授産施設です。敷地四千二百一十平方メートルに鉄筋二階建・延面積五八二・九二平方メートルの建物で、昨年十二月に着工し、総工費は、六千七百五十万円を要しました。内部は、屋内作業場や相談室のほか医務室、休養室、食堂などが設けられており、また屋外作業場は農耕用に整地し、温室なども整備

備されることになりました。この施設は精薄者で雇用されることが困難な方を、自活に必要な訓練を行ない、職業を与えて、将来自活できるように援助することを目的としており、専門の指導員が配置されています。仕事には園芸や野菜、しいたげ栽培などのほかタンポポル箱の組み立てなどが行なわれます。収容定員は、最大三十人ですが現在の入園者は十五人です。恵まれた施設の場を得た入園者は、社会復帰をめざして訓練に励んでいます。

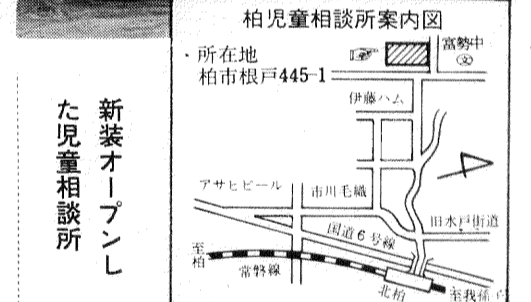
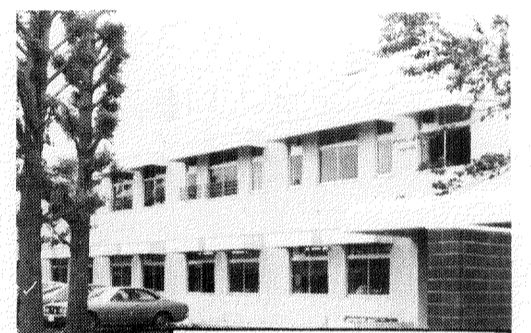

新装オープンした児童相談所
 主な施設として、大小の遊戯治療室をはじめ、集団面接室、乳幼児判定室、電話相談室、治療教室などを設備しています。この児童相談所では子どもが心身ともに健やかに、育成されるよう

児童相談所根戸へ移転 新たに単独庁舎完成

柏児童相談所は昭和四十六年十一月に県内四番目の施設として、豊任の社会福祉センターの一部を間借り、業務を行なってきましたが、このたび単独の庁舎が完成し、このほど移転を完了しました。建物は鉄筋コンクリート二階建、建物面積一四二五平方メートル。

お隣りさん

「いい知れぬ寂寥感」にさいなまされながら、児玉立志(たつし)さん六十二歳、光ヶ丘団地八八八八一は残り少なくなつた職務を全うする。役職は「柏商工会議所専務理事」。会議所移行に、多大の貢献をされた人だ。その児玉さんも健康上の理由から七月いっばいで現職を辞する。と同時に、二十年住みなれた第二の故郷柏を去り、夫人操さん(同志社中

つ京都へ帰る。ご出身は鹿兒島だが、京都府立一中から早稲田大学政経学部へ。学生時代はラグビー界の名門、早稲田ラグビーとして活躍、その逸材をうたわれた。白髪、日本人はなれしたほりの深い容

ぼう、身長一メートル七十六、体重七十キログラムの堂々たる体くに青春の名残りがうかがわれる。ご卒業後「南方へ行きたい」と塩水港製糖へ入社、台湾へ渡る。そこで甲種合格、昭和十二年台北歩兵第一連隊に兵役、翌十三年歩兵砲小隊長として、武漢攻戦を初陣に中国大陸(中

柏にたくした男の詩が

◇…商業振興に多大の貢献…◇

商工会議所専務理事の児玉さん

敗戦のむなしさ、死の無情を舟艇の蔭でひとり号泣したとか。部下からは「温情の中隊長」と慕われたと仄聞した。終戦時は大尉、現在声帯マヒで会話が不自由なも「戦争で頭部に受けた機関銃創が遠因」とのこと。昭和三十年、企業誘致第一号工場の北陸化工株式会社に招か



大変な辛酸があったらしい。「終生の想い出は会議所づくりに」。これからこの柏の商業は？「売場面積からみてある程度の人口増加が必要。そうしたら平日も売上げが落ちないでしょうし、まあ、三十万都市ぐらいが適当じゃないですか。」「柏にはまだすばらしい自然が残っています。これを積極的に利用した、うるおいのある町づくりを進めれば、全体の流れの中で周辺の商店もうるおうでしょう。」「今、退職を目前に児玉さんはこう語る。「成年期で最も充実した時代を、発展期の柏で過ごしたことを心から「幸福」だった」と。これからは「まず健康の回復をはかるのが先決。

消費モニターは次のかたに

氏名	住所	電話
子美子	子美子の台	7964
子美子	子美子の台	1434
子美子	子美子の台	1684
子美子	子美子の台	9498
子美子	子美子の台	6232
子美子	子美子の台	6349
子美子	子美子の台	1589
子美子	子美子の台	6745
子美子	子美子の台	7636
子美子	子美子の台	6870
子美子	子美子の台	3454
子美子	子美子の台	3598
子美子	子美子の台	8775
子美子	子美子の台	1340
子美子	子美子の台	5506
子美子	子美子の台	9803
子美子	子美子の台	0825
子美子	子美子の台	1402
子美子	子美子の台	5444
子美子	子美子の台	0553
子美子	子美子の台	9028
子美子	子美子の台	0027
子美子	子美子の台	8993
子美子	子美子の台	4110
子美子	子美子の台	7337
子美子	子美子の台	6870
子美子	子美子の台	8869
子美子	子美子の台	6041

市民と市政のパイプ役 行政連絡員を委嘱

今年度の行政連絡員百七十三人と消費生活モニター二十九人が、このほど市から委嘱されました。各町会ごとにお願ひした行政連絡員は回覧、文書の配布をはじめ、各地区の民情や要望などを調査、把握して市政への円滑な橋渡しをしていただくこととなります。モニターは消費生活の実態について市民の「生の声」を報告していただくこととし、小売価格調査や計量日誌の記入・アンケート調査

転出届けは郵便局へも

1日に1,500通 迷子の郵便物 必ず部屋番号を 郵便局では、郵便物が完全に配達されるために、次のようなことをお願いしています。 ① あて先は正確に記入してください。 ② 「郵便受け」を必ずつくり、あて先不足や転居先不明などで配達できない「迷子郵便物」が多いため、業務に支障をきたし、市民にあて名を正確に書くよう協力を呼びかけています。 柏局で扱う郵便・小荷物類は人口の急増や大型パートの進出などが重なつてうなぎのぼりの状態。特にダイレクトメールや、贈答品などの配達がふえています。現在、一日あたりの取り扱い件数は、郵便や小荷物合わせて四万六千通と、昨年の三万六千通を大幅に上回る結果を示しています。

あて名は正確に

こうした中で、配達職員にとって悩みのタネは、アパートなどの肩書きがない、いわゆるあて先が不十分だったり、転居や転出などの届け出がないもの。こうした理由により、配達できない郵便物が一日に千五百通にもなっています。 特にこれからは、参議院選挙をひかえ、投票所の入場券が六万通近くも発送されるため、あて先不明などで、配達できない郵便物が増えることが予想されます。 こうしたことをなくすためにも、転出した時は、必ず最寄りの郵便局へ「転出届」を出すとともに、いつも正確で完全な住所を記入するよう心掛けてください。

転出届けは郵便局へも

1日に1,500通 迷子の郵便物

必ず部屋番号を

郵便局では、郵便物が完全に配達されるために、次のようなことをお願いしています。

- あて先は正確に記入してください。
- 「郵便受け」を必ずつくり、あて先不足や転居先不明などで配達できない「迷子郵便物」が多いため、業務に支障をきたし、市民にあて名を正確に書くよう協力を呼びかけています。

柏局で扱う郵便・小荷物類は人口の急増や大型パートの進出などが重なつてうなぎのぼりの状態。特にダイレクトメールや、贈答品などの配達がふえています。現在、一日あたりの取り扱い件数は、郵便や小荷物合わせて四万六千通と、昨年の三万六千通を大幅に上回る結果を示しています。

あて名は正確に

こうした中で、配達職員にとって悩みのタネは、アパートなどの肩書きがない、いわゆるあて先が不十分だったり、転居や転出などの届け出がないもの。こうした理由により、配達できない郵便物が一日に千五百通にもなっています。

特にこれからは、参議院選挙をひかえ、投票所の入場券が六万通近くも発送されるため、あて先不明などで、配達できない郵便物が増えることが予想されます。 こうしたことをなくすためにも、転出した時は、必ず最寄りの郵便局へ「転出届」を出すとともに、いつも正確で完全な住所を記入するよう心掛けてください。

【休載のおこわり】 「柏のむかし」は紙面の関係で、休ませさせていただきます。

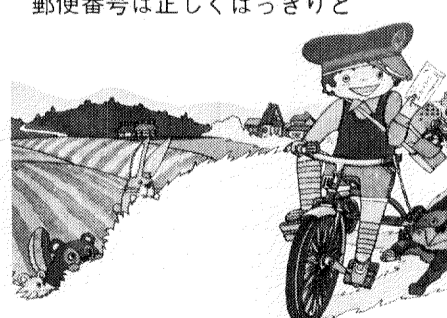

家庭だまはママさんのために

パート保育・調理員募集

お早めに児童施設へ

市では第一保育園に勤務するパート保育さんと、第三保育園に勤務するパート給食調理員を募集します。▼資格 ○資格 育児経験のある四十五歳前後までのかた (勤務時間) △月曜日から土曜日のかたは午前七時半～八時半 △月曜日から金曜日のかたは午後

四時半～六時半 ○時間給 三百三十円 ▼給食調理員 ○資格 四十五歳前後までのかた ○勤務時間 午前九時から午後三時 ○時間給 三百円 ○申し込み いずれも市役所児童施設課(内線二四四)へ

給食調理員二名募集

西原小か土小に勤務

○資格 四十歳未満の健康な女

市長の陣

バスの増発や路線の新設を

善積 博 (会社員) 大室二二五

柏駅西口下野田方面のバスは、夕方のラッシュ時に少なく、またその間隔が調整されていないためアンバランスで、不便の上なっています。市からも会社に増発や、時間調整を要望していただきたい。また北柏駅と北花崎間の新路線を設けてもらいたい。

「お答え」 バスの運行には路線の延長や新設、増発など多数の要望が寄せられています。市としても、その関係機関に改善を要請していますが、よい返事が得られず困っています。

なお、東武バスに問い合わせたところ、『バスの増発や時間調整は、昭和四十八年四月に行ないました。これ以上は現在の人員や車両では困難です。また北柏駅と北花崎間の路線は、北柏駅での乗り

生児 ②昭和五十年小学校入学予定児童 ○費用 無料 ○検尿容器の回収は市役所衛生課(内線二八〇)でも受け付けます。幼稚園、保育園、幼稚園に通園している園児については、別に実施します。

保健所の三歳児検診

対象者にアンケート

柏保健所(67-1257)で行なっている三歳児誕生検診は、今年度からアンケートを送って、心身に問題のあるお子様だけを検診する「アンケート方式」に切り換えます。アンケートは、昭和四十六年四月から九月までの出生児には、七月に発送を予定していますので、ご協力願います。

尿検査の日程

尿検査の会場	検尿の月日	検尿の時間	検尿の時間
松ヶ崎青年館	6月26日	6月27日	6月27日
柏第四小	6月26日	6月27日	6月27日
豊四季小	6月26日	6月27日	6月27日
柏第三小	6月26日	6月27日	6月27日
富士見町公民館	6月27日	6月28日	6月28日
新南公民館	6月27日	6月28日	6月28日
光ヶ丘集会所	6月28日	6月28日	6月28日
土南小	6月28日	6月28日	6月28日
十原青年館	7月1日	7月1日	7月2日
余田青年館	7月1日	7月1日	7月2日
新田富勢	7月1日	7月1日	7月2日

児童会が大活躍

酒井根小春の小運動会

開校四年目をむかえた酒井根小で、六月五日、児童会(会長 六年一組山崎安邦君)が自主的に運営する、春の「小運動会」が開かれました。

子どもと親

これは、開校記念日(六月六日)にあたり、全校の連帯感を



紅白に分かれ、競い合う酒井根小お友だちの活躍ぶり

より高めようとするもので、紅白組に分かれれば戦や、玉入れなどで得点を競い合いました。また全員で輪をつくらせて踊ったマイム・マイムや各学年ごとの学級対抗リレーなども行なわれ、どのお友だちも一生懸命に楽しんで時を過ごしました。

現場采

模範町会とは?

紙袋収集と作業員の声 「まだまだですね。ビニール袋が多いです。ポリバケツもありました。」「ビニールは、清掃工場の炉をいためるので、不燃物に入るんですね。P・Rして

市民つり大会

優勝は深谷さん

市民つり大会は、五月二十六日手賀沼、大津川を会場に行なわれました。五月晴れのつり日和に恵まれ、百八十七名が参加、入賞者は次のとおりでした。▽優勝 深谷広介さん(我孫子市)一・七八五kg △二位 山路賢治郎さん(我孫子市)一・五四四kg △三位 稲持一男さん(あかぬ町)一・三三三kg △四位 深谷広介さん(我孫子市)二八・六kg(マフナ)。

つゆ時を健康に

食べ物などに注意

「あれ、お母さん、こんなところにかがはえよ。どうしてだろう」 「ええと、それはね...」というように話が話題となる時期になりました。

昔からこのころは、せきりや腸チフスの伝染病や、食中毒が発生しやすいといわれています。これは気温が高く、湿りけがあって、病気の菌が繁殖しやすい状態になること。細菌が活動しやすくなること。私たちの体が暑さに弱り、細菌に対する抵抗力が弱くなるためです。

おしらせ

あなたにもできます

十六ミリ映写機操作

ユネスコ英会話教室

あなたもぜひどうぞ

民謡講習会開催

二十二日柏第一小で

バスで巡る柏の文化財

お気軽にご参加を

移動浴そう車の利用を

寝たきり老人のかた

就業構造基本調査

調査にご協力を

中小企業融資の利用を

申し込みは商工課

訓練協会へ申し込みを

作業主任者の講習会

献血ありがとうございます

今月は三十日に実施

薬剤散布にご注意

利根耕地などで実施

利根耕地などで実施

利根耕地などで実施

出張先	電話
所地	66-3811
張季ヶ	72-2702
豊光田	31-5702
豊田	31-6622
土	72-4802
道部	66-2191
中央公民館	67-2224
市民文化センター	64-0119
第一清掃事務所	64-5346
第二清掃事務所	64-9141
	67-7045
	31-7900

ろ 利根耕地。布施下・大青田 江川地区及び戸張・名戸ヶ谷・増尾・藤心の土地改良区。

○とき 六月二十四日、二十六日、七月一日、四日、八日、十一日、十五日、十八日の午前十時～十一時半 ○ところ 中央公民館 ○費用 千円 ○申し込み 十七日から社会教育課(内線二七三)へ。電話でも可。

○とき 六月二十二日午後一時から ○ところ 柏第一小体育館 ○主催 市教育委員会、柏市民連盟、市体育指導委員連絡協議会 ○持参品 上はき ○申し込み 当日直接会場へ

○とき 七月一日午前八時五十分市役所玄関前集合 ○見学コース(午前九時～正午) 大青田員層→布施下→弥生式住居→法林寺大いちょう→酒井根合戦跡など ○申し込み 十七日午前八時半から社会教育課(内線二七三)へ電話か直接とう。定員五十人。費用は無料

市では水田の病害虫を予防するため、次の地域でヘリコプターによる薬剤散布を行ないます ○とき 六月二十三日・二十四日と七月十四日・十五日の午前四時半から九時頃まで ○ところ

○対象 市内で一年以上同一事業を営み、市税を完納している個人または法人 ○融資限度額と貸し付け期間 △設備資金(63-六六八)へ。

市では、毎月最終日曜日に青年会議所の協力を得て、献血を行なっています。献血者は一日平均三百人へのほり、他市を上回る成績を修めています。六月は、三十日午前十時～午後四時(雨天中止)までです。○ところ 住友銀行柏支店前(柏駅東口) ○献血できるかた 十六歳～六十四歳までの男女

市では、毎月最終日曜日に青年会議所の協力を得て、献血を行なっています。献血者は一日平均三百人へのほり、他市を上回る成績を修めています。六月は、三十日午前十時～午後四時(雨天中止)までです。○ところ 住友銀行柏支店前(柏駅東口) ○献血できるかた 十六歳～六十四歳までの男女

市では、毎月最終日曜日に青年会議所の協力を得て、献血を行なっています。献血者は一日平均三百人へのほり、他市を上回る成績を修めています。六月は、三十日午前十時～午後四時(雨天中止)までです。○ところ 住友銀行柏支店前(柏駅東口) ○献血できるかた 十六歳～六十四歳までの男女

市では、毎月最終日曜日に青年会議所の協力を得て、献血を行なっています。献血者は一日平均三百人へのほり、他市を上回る成績を修めています。六月は、三十日午前十時～午後四時(雨天中止)までです。○ところ 住友銀行柏支店前(柏駅東口) ○献血できるかた 十六歳～六十四歳までの男女

市では、毎月最終日曜日に青年会議所の協力を得て、献血を行なっています。献血者は一日平均三百人へのほり、他市を上回る成績を修めています。六月は、三十日午前十時～午後四時(雨天中止)までです。○ところ 住友銀行柏支店前(柏駅東口) ○献血できるかた 十六歳～六十四歳までの男女

市では、毎月最終日曜日に青年会議所の協力を得て、献血を行なっています。献血者は一日平均三百人へのほり、他市を上回る成績を修めています。六月は、三十日午前十時～午後四時(雨天中止)までです。○ところ 住友銀行柏支店前(柏駅東口) ○献血できるかた 十六歳～六十四歳までの男女

市では、毎月最終日曜日に青年会議所の協力を得て、献血を行なっています。献血者は一日平均三百人へのほり、他市を上回る成績を修めています。六月は、三十日午前十時～午後四時(雨天中止)までです。○ところ 住友銀行柏支店前(柏駅東口) ○献血できるかた 十六歳～六十四歳までの男女