

マイナンバー カードがあれば

住民票・戸籍証明等が

コンビニで

受け取れます!

11/1(火)
スタート



さまざまな場面で使用する住民票・戸籍証明・印鑑証明の書類。これまで限られた曜日に限られた窓口でしか取得できませんでした。しかし、11月からはマイナンバーカードを使えば、全国のコンビニエンスストア等で受け取れるようになります。今号では、その概要を紹介します。

☎柏市マイナンバーコールセンター ☎7165-0178

こんなに便利に

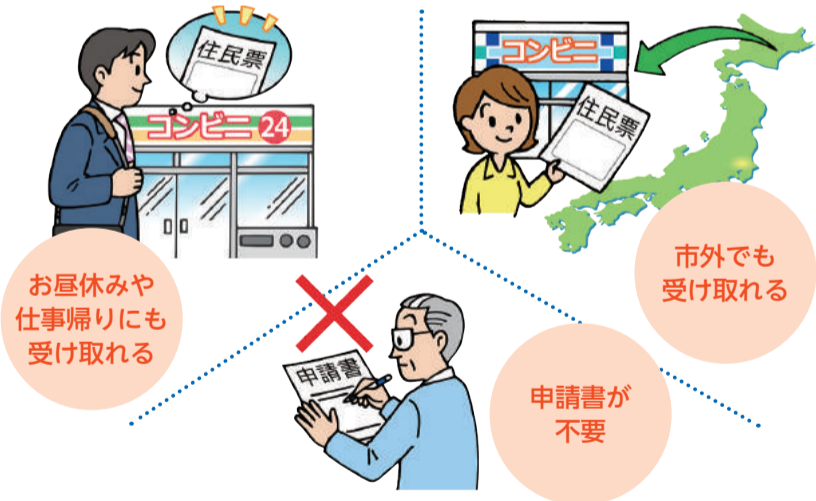

発行できる店舗

キオスク端末(マルチコピー機)があるコンビニエンスストア、一部のスーパーで発行できます※今後拡大予定

種目	店舗
コンビニエンスストア	コミュニティストア、サークルK・サンクス、セイコーマート、セーブオン、セブン-イレブン、ファミリーマート、ローソン
スーパー	イオン他※イオンモール柏は対象外

マルチコピー機で簡単に受け取れます

- 手順1** 端末に表示される「行政サービス」のボタンを押す
- 手順2** カード置き場にマイナンバーカードを置き、暗証番号を入力する
- 手順3** カード置き場からマイナンバーカードを取り除く
- 手順4** 発行したい証明書や記載内容等を端末の指示に従って操作する
- 手順5** 手数料を支払い、発行された書類を受け取る

※印鑑登録証、住民基本台帳カード、柏市民カードの利用は不可

利用するにはマイナンバーカードの取得を

発行に必要な書類は、マイナンバーカード1枚だけ。カードをお持ちでないかたは、まずは手続きをしてください(2面参照)。

早めに手続きをして、
便利なサービスを受けよう!



発行できるもの※いずれも柏市に登録がある書類に限ります

書類	手数料	受付時間※年末年始は休止
住民票	各300円	午前6時30分～午後11時
印鑑証明		
戸籍謄本(全部事項証明書)	各450円	午前8時30分～午後5時15分 ※土・日曜日、祝日を除く
戸籍抄本(個人事項証明書)		
戸籍の附票	300円	

2面では、マイナンバーカードの申請方法について紹介します

1面からの続き「マイナンバーカードがあれば、住民票・戸籍証明等がコンビニで受け取れます！」▶▶▶

マイナンバーカードで 便利なサービスを受けよう！

マイナンバーカードを受け取るためには、手続きが必要です。手続きに必要な申請書類は、昨年11月に簡易書留で送付した通知カードに同封されています。詳しくは、柏市マイナンバーコールセンターへお問い合わせください。



申請方法

マイナンバーカードの申請方法は郵送とインターネットの2種類から選べます。交付は初回だけ無料です。

郵送

手順 1

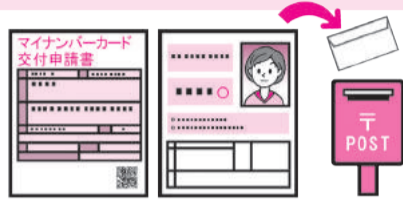

昨年11月に届いた書類に同封された交付申請書に、必要事項を書き、顔写真を貼り付けて、返信用封筒で郵送してください

手順 2

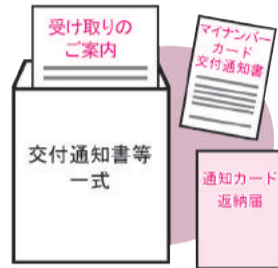

後日、マイナンバーカードを受け取るための書類(交付通知書・受け取りのご案内等)が届きます。同封の案内に従い、受け取りの予約をしてください

手順 3



予約した日時に必要書類(通知カード・運転免許証等の本人確認が取れるもの・交付通知書等)を持って、申請者本人が市役所本庁舎1階ロビーまでお越しください
◎詳しくは、受け取りのご案内をご覧ください

インターネット

手順 1

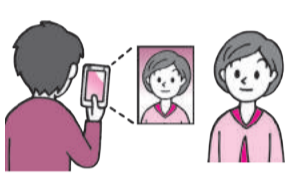

申請情報を送信

あらかじめスマートフォン等で顔写真を撮影します。交付申請書のQRコードから申請用ウェブサイトへアクセスし、必要事項を入力の上、顔写真データを添付して送信します

マイナちゃんの チェックポイント



便利なサービスを受けるためには、カードを申し込む時に暗証番号の登録が必要だよ。サービスを受けたい人は、忘れずに登録してね

よくある質問

- Q.マイナンバーカードを申し込んでから受け取るまでにどのくらいかかるの？
A.最短で申請から1カ月で受け取ることができます
- Q.受け取りのご案内が届いたら、いつ受け取ることができるの？
A.受け取りは予約制です。電話かインターネットで受け取りの日時を予約してください。平日と月2回日曜日の午前8時30分～午後5時15分の間で受け取ることができます
- Q.通知カードが届いていないまたは紛失したため、マイナンバーカードの申し込みができない
A.交付申請書があれば、マイナンバーカードを申請することができます。再発行を希望される場合は、コールセンターへお問い合わせください
- Q.マイナンバーカードがあると、どんなメリットがあるの？
A.マイナンバーカード1枚で自分のマイナンバーと身元を証明することができます。また、11月から始まる住民票等のコンビニ交付のほか、インターネットでの確定申告(e-TAX)、次年度から開始予定のマイナンバーに関する情報をインターネット等で確認できるマイナポータルを利用できます
- Q.マイナンバーカードで証明書自動交付機は利用できるの？
A.利用できません。なお、証明書自動交付機は平成30年9月30日(日)をもって廃止する予定です
- Q.マイナンバーカードを持っているが、暗証番号の登録をしていない
A.カードの交付後でも登録することができます。希望される場合は、市民課(市役所本庁舎1階)・窓口サービス課(沼南庁舎1階)で手続きをしてください
- Q.マイナンバーカードを紛失した
A.マイナンバー総合フリーダイヤル(☎0120-95-0178)へ電話してカードの機能の一時停止を行い、最寄りの警察署と市民課へ紛失の届け出を出してください(マイナンバーの漏えい・不正利用の危険がある場合は、マイナンバーの変更可。詳しくは、総合フリーダイヤルへお問い合わせください)

市立・大学図書館で読書の秋を満喫してみませんか

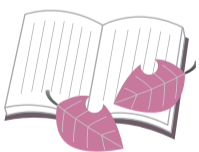

市内には4つの大学図書館があり、市民開放を行っています。今年は国際地図年にちなんで「地図」をテーマに、市立図書館・市内大学図書館合同による企画展・講演会等を開催します。
図書館本館☎7164-5346

大学図書館見学&ビブリオバトル観覧バスツアー

時 11月26日(土)午前8時50分～午後4時10分
所 市立図書館・市内大学図書館
対 市内在住・在勤・在学のかた、先着20人 持 筆記用具
申 10月16日(日)午前9時30分から、図書館本館へ電話するか直接



図書館	企画展	講演会・イベント
市立図書館本館 ☎7164-5346	「図書館にある地図、お見せします！！」 時 10月30日(日)まで ▶水・木・金曜日は午前9時30分～午後7時 ▶火・土・日曜日は午前9時30分～午後5時※月曜日は休館	講演会「昭和前期の手賀沼～千拓・景観・オリンピック・都市計画～」 時 10月22日(土)午後2時～4時 定 先着20人 申 10月16日(日)午前9時30分から図書館本館へ電話するか直接
東京大学柏図書館 (柏の葉5丁目) ☎7136-4220	描いてみよう、自分だけの「知」図 時 10月21日(金)・22日(土)午前10時～午後4時30分 内 ▶学生おすすめ図書展示「東大生の本棚2016」▶所蔵資料展示「地図のいろいろ」▶DVD上映「The Beauty of maps～美しい古地図の世界～」▶パネル展示「リケジョのMy研究生生活」▶図書展示「リケジョの本あります」	講演会 ①柏図書館セルフツアー②スタンプラリー「わたしと図書館2016」③ギャラリートーク「世界地図史における日本列島」④サイエンストーク「地図・ORIGAMI・宇宙」⑤ワークショップ「地形図を楽しむミウラ折り」⑥ビブリオバトルー東大生の書評合戦 時 10月21日(金)・22日(土)※内容により開催時間が異なります 申 ①～④・⑥＝当日、会場へ直接⑤＝要申込
麗澤大学図書館 (光ヶ丘2丁目) ☎7173-3683	地図からみる廣池千九郎 時 10月17日(月)～11月26日(土)午前9時～午後9時30分 ※土曜日は午後5時まで。日曜日、祝日、11月4日(金)・5日(土)は休館	講演会「地図からみる廣池千九郎」 時 10月29日(土)午前10時～11時30分 申 当日、会場へ直接
二松学舎大学 附属図書館(大井) ☎7191-8758	横溝正史ミステリーと地図 時 10月17日(月)～11月30日(水)午前9時15分～午後5時 ※土曜日は午後4時30分まで。日曜日、祝日は休館	講演会「地図がはぐくむ想像力ー横溝正史と軽井沢ー」 時 11月11日(金)午後1時10分～2時40分 申 10月17日(月)午前9時30分から同図書館へ電話するか直接
開智国際大学 図書館(柏) ☎7167-8655	「陸奥国中尊寺領骨寺村絵図」の世界 時 10月28日(金)までの午前9時～午後6時※10月22日(土)・23日(日)は午後4時まで。その他の土・日曜日、祝日は休館	講演会「地図の今と昔」①「陸奥国中尊寺領骨寺村絵図の世界」②「地図情報とビジネス」 時 10月22日(土)午前11時～午後0時30分 申 当日、会場へ直接

◎開催時間や申し込み方法など、詳しくは、各図書館のホームページで確認を

市政情報

手賀沼エコマラソンの交通規制にご協力を

問 手賀沼エコマラソン実行委員会事務局 ☎7167-8345・
スポーツ課 ☎7191-7399

10月30日(日)に手賀沼エコマラソンが新コースで行われます。当日はコース周辺で自動車・バイク・自転車等の通行が規制されますので、ご協力をお願いします。
交通規制時間/午前9時～午後1時35分

◎詳しくは、手賀沼エコマラソンのホームページで確認を

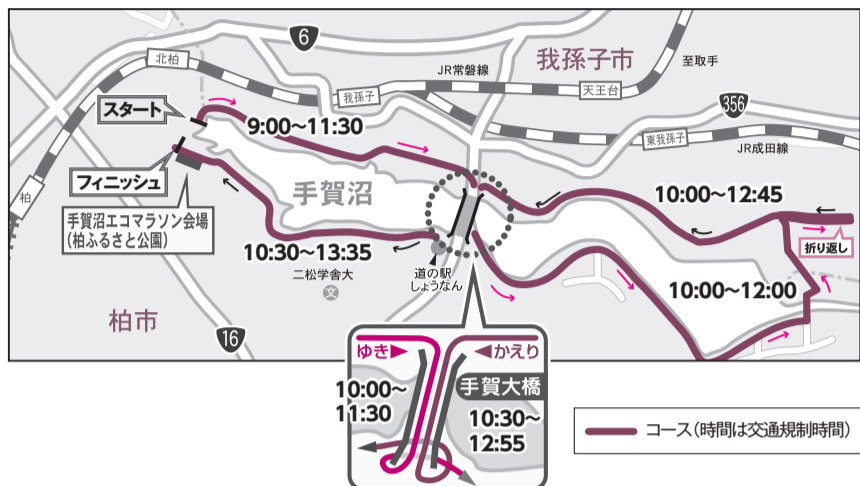

柏市民新春マラソンの参加者を募集

問 柏市体育協会 ☎7192-8411 (火・木・金曜日の午前9時～午後5時)
スポーツ課 ☎7191-7399

時 来年1月15日(日)

所 県立柏の葉公園総合競技場・柏の葉公園内周回コース

対 市内在住・在勤・在学のかた

用 11月18日(金)までに、参加申込書(払込取扱票)に必要事項を書き、参加料を添えて郵便局かゆうちょ銀行へ直接かランネットのホームページで※手数料は別途

◎詳しくは、柏市体育協会のホームページで確認を

申込書の配布/10月24日(月)から、市役所本庁舎ロビー、スポーツ課(沼南庁舎3階)、各近隣センター・公共スポーツ施設、市内郵便局・ゆうちょ銀行で

部門	距離	スタート予定時間	区分	費用
一般男女	5キロメートル	午前9時45分	高校生、34歳以下、35～49歳、50～59歳、60歳以上	一般2,500円 高校生1,400円
小学生男子	2キロメートル	午前10時30分	小学4年生、小学5年生、小学6年生	各700円
小学生女子		午前10時45分	小学4年生、小学5年生、小学6年生	
ファミリー		午前11時	家族2人以上	
中学生男子	3キロメートル	午前11時30分	中学1年生、中学2・3年生	各700円
中学生女子		午前11時35分	中学1年生、中学2・3年生	
一般男女	10キロメートル	午前11時55分	高校生、34歳以下、35～49歳、50～59歳、60歳以上	一般2,500円 高校生1,400円

ホームタウンチームと一緒に走ろう

積水化学女子陸上競技部の選手・コーチと一緒に走るランナーを募集します。

対 市内在住・在学の小学生、3人

内 ファミリーの部(2キロメートル) 費700円

用 11月1日(火)までに、往復はがきに住所・氏名・年齢・性別・学校名・学年、保護者氏名・連絡先を書いて、〒277-0004柏下73 柏市体育協会へ郵送で(当日消印有効)※応募は1人1通。応募者多数の場合は抽選

そごう柏店と市の発展

柏駅前の発展の象徴として共に歩んできた「そごう柏店」ですが、多くの皆さんに惜しまれながら9月末をもって43年の歴史に幕を閉じました。

昭和48年の柏駅前再開発事業の完成に合わせて営業を開始した「そごう柏店」。キャッチフレーズ「緑の街にお城のような百貨店」からは、当時の市民のかたがたのドキドキ感が想像できます。

「そごう柏店」といえば、マスコミ等が柏を特集する際の画像や映像に必ずといってよいほど取り上げられる、まさに柏の顔として、柏駅を代表する商業施設でした。柏駅周辺にぎわいは、こうした百貨店を中心に、多彩なイベントが多く開催されていることによるもので、そのことは柏の街の魅力の一つとなっています。

その中でも特に印象的だったのが、平成25年12月に行った「プロジェクションマッピング」で、普段見慣れている「そごう柏店」の壁面が巨大スクリーンと化し、10分間の映像世界が多くの市民を魅了したことは記憶に新しい出来事です。

また、同年8月に初めて行われた「かしわ街ごとキッザニア」でも、「子どもたちのために何かしたい」「子どもの夢を応援しよう」という思いに賛同していただき、子どもたちの夢をかなえる一役を担う店舗として、仕事体験の場を提供していただきました。

このように、「そごう柏店」は、柏の街の発展に大きな原動力として寄与してきたとともに、活気のある街「かしわ」の象徴でもありました。それだけに閉店を惜しむ声はたくさん伺っており、多くの市民から親しまれた施設であったことを実感しています。これまでのさまざまなご功勞に敬意を表し、感謝申し上げます。

市では、柏駅周辺が引き続き、多くの皆さんから千葉県北西部の商業の中核拠点として支持されるよう、駅前の百貨店、地元の商店会や民間事業者とともに、「人を呼び込む、にぎわいのある街づくり」の実現に向け、街全体で取り組んでまいります。

市長室
だより

秋山浩保



柏市教育委員会委員に牧田氏を任命

問 教育総務課 ☎7191-7389

9月30日で任期満了となった岩佐信道教育委員会委員の退任に伴い、10月1日付で牧田謙太郎氏が教育委員会委員に任命されました。

教育委員会議

教育委員会では、教育長による事業・行事の報告や教育委員会規則の制定・改廃などを審議する会議を毎月開催しています。

時 毎月最終木曜日午後2時～3時30分

所 沼南庁舎

定 先着10人 申 当日、会場へ直接

他 日時の変更や議題によっては非公開となる場合あり。詳しくは問い合わせを



手賀沼周遊レンタサイクルで運動の秋はいかがですか

サイクルステーション間で乗り降り自由な貸し自転車「レンタサイクル」。手賀沼の秋の景色を楽しみながらサイクリングをしませんか。

サイクルステーション	住所	問い合わせ
① 道の駅しょうなん	箕輪新田59-2	道の駅しょうなん ☎7190-1131
② セブンパークアリオ柏 NEW	大島田950-1	
③ 北柏ふるさと公園	呼塚新田204-2	柏市みどりの基金 ☎7160-3120
④ サイクルパーク我孫子南	我孫子市本町2丁目4-35	我孫子市シルバー人材センター
⑤ 手賀沼公園	我孫子市若松1	☎090-4520-3603
⑥ 鳥の博物館	我孫子市高野山234-3	(土・日曜日、祝日だけ)

時 土・日曜日、祝日の午前9時～午後4時※セブンパークアリオ柏は午前10時から
▶4月～9月は午後5時まで▶冬季期間(12月～翌年2月)は休み▶イベント開催や悪天候により臨時休業あり▶①・③だけ月～金曜日も実施(サイクルステーション間の乗り降り不可)

費 300円(小学生以下100円)※一部自転車を除く

用 当日、各サイクルステーションへ直接

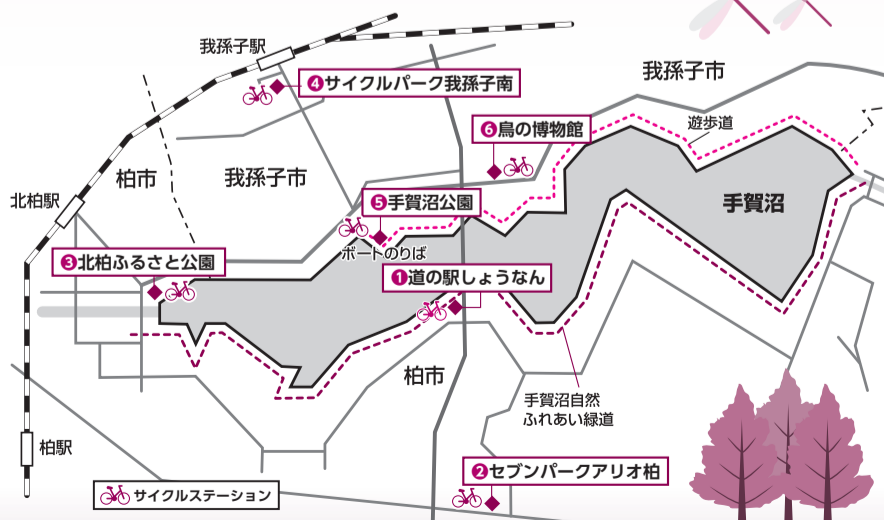

かしわ市 かわら版

●市等官公庁からのお知らせです ●費用で特に記載のないものは無料です
●申し込み・問い合わせなどは、各施設の開館時間をお願いします



はがき・ファクスなどの記入内容

右記の要領で必要事項を記入。往復はがきの場合は返信面の宛先を記入してください

- ①希望する講座・催し名
- ②〒・住所
- ③氏名(ふりがな)
- ④年齢
- ⑤電話番号

お知らせ

公園等の清掃と除草などを行う町会・市民団体を募集

市内に事務所があり、対人・対物事故等に対する保険に加入している市民公益活動を行う団体、町会・自治会

●公園等の清掃、除草●遊具・施設等の安全確認

委託期間/来年4月1日(土)～平成30年3月31日(土)

●10月17日(月)～31日(月)に、公園管理課(市役所分庁舎1の3階)へ直接
●公園管理課 ☎7167-1309

地区計画(変更)の原案を縦覧

対象地区/①北柏駅北口駅前地区②風営法改正により変更がある地区

●10月18日(火)～11月1日(火)

●都市計画課(市役所分庁舎2の1階) ※①は北柏駅北口土地区画整理事務所でも

●意見書の提出/対象は土地所有者等権利のあるかた

●11月8日(火)までに、〒277-8505 柏市役所都市計画課へ郵送(当日消印有効)するか直接持参

●詳しくは、市のホームページで
●都市計画課 ☎7167-1144

受水槽(貯水槽)の実態調査

市では、ビルやマンションなどに設置されている受水槽(貯水槽)の衛生管理向上のため、身分証明書と立ち入り検査証を携帯した調査員が実態調査を行います。

調査会社/フジ地中情報

調査期間/来年1月31日(火)まで

●給水課 ☎7166-3182

行政相談

10月17日(月)～23日(日)は行政相談週間です。市では、行政相談委員が国などへの意見・要望を受け付け、行政の制度や運営の改善に生かしています。気軽にご相談ください。

●10月17日(月)午前10時～正午

●沼南庁舎

●当日、会場へ直接

●千葉県行政評価事務所でも相談可。詳しくは問い合わせを
●広報広聴課 ☎7167-1119

無料調停相談

●10月29日(土)午前10時～午後3時

●アミューゼ柏

●離婚・遺産分割、金銭などの民事上のトラブルによる調停の利用について※現在裁判中や調停中の事件の相談は不可

●当日、会場へ直接

●千葉地方・家庭裁判所松戸支部 ☎047-368-5141・広報広聴課 ☎7167-1119

納期限は10月31日(月)

市・県民税の第3期
●収納課 ☎7167-1122

国民健康保険料の第5期
後期高齢者医療保険料の第4期
●保険年金課 ☎7191-2594

介護保険料の第5期
●介護保険課 ☎7167-1134

納期までに必ずご納付を
口座振替のかたは預貯金残高にご注意を

公開される審議会等

※傍聴希望者は当日5分前までに、会場へ直接

名称	とき	ところ	定員	問い合わせ
柏市健康福祉審議会市立病院事業検討専門分科会	10月18日(火)午後2時～4時30分	ウェルネス柏4階研修室	先着30人	医療公社管理課 ☎7134-6795
柏市在宅医療・介護多職種連携協議会	10月27日(木)午後7時～9時	柏地域医療連携センター研修室	各先着10人	地域医療推進室 ☎7197-1510
柏市子ども・子育て会議	10月28日(金)午後2時30分～4時30分	ウェルネス柏4階研修室	先着10人	子育て支援課 ☎7168-1034
柏市健康福祉審議会児童健康福祉専門分科会	11月2日(水)午後2時～3時30分	第1会議室(市役所分室1)	先着5人	

高圧ガス輸送車等防災訓練を開催

県では、高圧ガスタンクローリー等の事故を想定した訓練を実施します。

●11月8日(火)午後1時～3時30分

●大堀川防災レクリエーション公園

●アンモニアガス漏えい時の処置訓練、空気呼吸器装着訓練、高圧ガスの実験、酸素・液化石油ガス輸送車防災訓練

●当日、会場へ直接

●公共交通機関をご利用ください

●千葉県産業保安課 ☎043-223-2729

わかハロ就活フォーラムを開催

●10月26日(水)・27日(木)●11月29日(火)・30日(水) ※いずれも午前10時40分～午後4時(各計2回)

●柏わかものハローワーク(柏4丁目)

●44歳以下のかた、各回先着16人

●10月17日(月)午前10時から、柏わかものハローワークへ電話が直接

●柏わかものハローワーク ☎7166-8611(土・日曜日、祝日を除く)・商工振興課 ☎7167-1141

車上ねらい被害に注意

車上ねらい被害は、自宅や月決め駐車場だけではなく人や車の出入りが多いファミリーレストランやスーパーなどの駐車場でも多く発生しています。施錠をしても犯人は窓ガラスを割って車内から物を盗みます。被害防止のため、短時間の駐車でも確実にドアロックをし、車内にバッグや貴重品等を置いたままにしないようにしてください。

●柏警察署 ☎7148-0110

講座・講演

かしこい消費者の育成講座

①いろいろな「表示」について～衣類の取り扱い、安全、分別回収などの日常の中にあるマーク～

●11月8日(火)午前10時～11時30分

●パレット柏

●先着40人

②いろいろな防犯を見に行こう!～千葉県警察や成田空港をめぐるバス見学会～

●11月18日(金)午前8時30分～午後4時30分

●千葉県警察本部(千葉市)、成田空港(成田市)

●先着15人

《共通》

●10月17日(月)午前9時から、消費生活センターへ電話で

●消費生活センター ☎7163-5853

手賀沼流域フォーラム講演会

●10月23日(日)午後1時30分～4時30分

●我孫子市生涯学習センター

●先着120人

●講演「流域思考の小網代保全」、事例報告「大津川に再びホテルを夢みて」

●当日、会場へ直接

●手賀沼流域フォーラム(八鉄) ☎090-5217-6699・環境政策課 ☎7167-1695

全国社会教育研究大会千葉大会

●10月27日(水)正午～午後5時②10月28日(木)午前9時15分～正午(計2回)

●①=千葉県文化会館②=TKPガーデンシティ千葉(いずれも千葉市)

●①=講演「社会に役立つ人づくり」、シンポジウム「地域コミュニティ再生に向けて」、市立柏高等学校吹奏楽部による演奏②=5つの分科会での語り合い

●費5,000円

●当日、会場へ直接※いずれか1日参加も可

●詳しくは、県のホームページで

●千葉県生涯学習課 ☎043-223-4072・生涯学習課 ☎7191-7393

中高年の再就職支援セミナー

●10月31日(月)①セミナー=午前10時30分～午後0時30分②個別相談=午後1時30分～2時15分▶午後2時30分～3時15分▶午後3時30分～4時15分

●アイワーク柏(明原3丁目)

●①=40～65歳で求職中のかた、先着30人②=①のうち先着3人

●再就職活動を始めるための求人情報の収集と使い方、公共の職業訓練、応募書類の書き方、面接対策

●筆記用具、雇用保険受給資格者証(あるかただけ)

●10月17日(月)午前9時から、商工振興課へ電話で

●商工振興課 ☎7167-1141

認知症サポーターオープン講座

●11月4日(金)午後1時30分～3時

●市内在住・在勤のかた、先着25人

広報番組「これってナンダイ!? 市立柏研Q所(カシケン)」

「幻の“手賀沼テーマパーク計画”!?その謎に迫る!」

放送日/10月16日(日)～31日(月)

●豊かな実りをもたらす土地として、人々を魅了する観光資源として、現在の手賀沼の形はどのようにして作られたのか。博士とは一ちゃんが手賀沼の過去とこれからの調査します!

●視聴方法/▶放送開始日からJ:COMチャンネル東関東(地デジ11ch)、市役所本庁舎・沼南庁舎ロビー、近隣センター等▶翌日から市のホームページで



●広報広聴課 ☎7136-1477

●認知症についてや、接する時の心構えを学びます

●10月18日(火)午前9時から、ほのぼのプラザますおへ電話が直接

●ほのぼのプラザますお ☎7170-5570

介護サービス講座「介護サービスってどうしたら利用できるの?」

●11月5日(土)、12月3日(土)午前10時～11時30分

●市内在住のかた、各日先着20人

●介護サービスの賢い利用方法を説明します

●筆記用具

●10月17日(月)午前9時から、介護老人保健施設はみんぐへ電話で

●介護老人保健施設はみんぐ ☎7134-0660

ボランティア入門講座

●11月12日(土)午前10時～正午②11月中旬～12月中旬のいずれか1日(計2回)

●教育福祉会館

●市内在住・在勤のかた、30人

●①=ボランティア活動の心構えや活動紹介②=活動体験

●筆記用具

●11月4日(金)までに、4面右上の必要事項を書いて、柏市社会福祉協議会ボランティアセンターへFAX7165-1355するか電話で※応募者多数の場合は抽選

●ボランティアセンター ☎7165-0880

市民ギャラリー11月の催し

催し	開催日	開催時間
柏市文化祭(絵画・写真・書道)	4日(金)～7日(月)	午前10時～午後5時 初=午後1時 終=午後4時
翔の会展覧会	8日(火)～12日(土)	午前10時～午後6時 初=午後0時30分
彩軌会展	13日(日)～16日(水)	午前10時～午後6時 初=午後1時 終=午後5時
金陵書道会展	17日(木)～20日(日)	午前10時～午後6時 初=午後1時 終=午後5時
写真展 柏シルバー写真同好会	21日(月)～24日(木)	午前10時～午後7時 初=午後1時 終=午後6時
ドリームズ イン アナトリア展	26日(土)～28日(月)	午前10時～午後6時 終=午後3時
全日本写真連盟柏支部写真展	29日(火)～12月3日(土)	午前10時～午後8時 初=午後1時 終=午後6時

休館日/11月25日(金) 初=初日開館時間 終=最終日閉館時間

●市市民ギャラリー(パレット柏) ☎7157-0280

講座・講演(続き)

防犯講座「エンジョイ・パトロールAnAnのつどい」

開 11月26日(土)午後1時50分～4時30分
所 アミュゼ柏
関 エンジョイ・パトロール登録者か登録を予定しているかた
関 パトロール活動に役立つ犯罪情勢や防犯事業などを学びます
◎申し込み方法など、詳しくは問い合わせを
開 防災安全課 ☎7167-1115

催し

サトイモ収穫体験

時 11月12日(土)・13日(日)午前10時～午後2時※雨天中止
所 林農園(片山)
関 先着70組※1組5人まで
費 入場料1組500円、サトイモ(3キログラム)1,000円
関 長靴、手袋、汚れてもよい服装
開 10月17日(月)午前9時から、4面右上の必要事項と参加人数を書いて、農菜土へファクスするかホームページで
開 農菜土 ☎・FAX 7137-7318・農政課 ☎7167-1143

JAちば東葛農業まつり

開 10月29日(土)午前9時～午後2時
所 JAちば東葛柏地区経済センター(高田)
関 野菜・つくたて餅の販売、紅白餅・カブの無料配布など
開 同センター ☎7140-1288・農政課 ☎7167-1143

朋生園祭

開 10月22日(土)午前10時～午後2時30分
関 草花・紙すき・手芸品などの生産品販売、模擬店、バザー、和太鼓の演奏など
開 朋生園 ☎7163-6612

柏寿荘まつり

開 10月29日(土)・30日(日)午前10時～午後3時
関 作品展示、ステージ発表、体験教室、陶芸品・野菜販売、模擬店▶29日=北総太鼓・ものまね芸人ライブ▶30日=柏おやじダンサーズ・翔の会の発表
開 湯のみ茶わんを各日先着70人にプレゼント
開 柏寿荘 ☎7131-9511

エコカー体験会

時 ①10月29日(土)②10月30日(日)※いずれも午前10時30分～午後3時
所 県立柏の葉公園
関 各日先着54人
関 水素・電気・ハイブリッド・クリーンディーゼルなどのエコカーの試乗体験
関 運転免許証
開 当日、午前10時から整理券を配布
開 エコカーの展示やパネル展示、プレゼント付きクイズなども開催
開 環境政策課 ☎7167-1695

狂言LABO in 柏～鑑賞のしかた編～

開 11月3日(休)午後1時30分～3時
所 旧吉田家住宅歴史公園
関 小学生以上、先着50人
関 能楽師狂言方・大藏教義さんから狂言の楽しみ方を学びます
開 中学生以上=2,300円(前売2,000円)、

小学生=1,300円(前売1,000円)
開 10月16日(日)午前9時から、4面右上の必要事項を書いて、狂言LABO in Kashiwa事務局へ ☎kyogenlabo@gmail.comするか電話で
開 同事務局 ☎080-2554-9679・旧吉田家住宅歴史公園 ☎7135-7007

華乃井市場

開 10月29日(土)午前8時～11時
関 地元農家の新鮮な野菜の販売や料理の提供を行います※売り切れ次第終了
開 旧吉田家住宅歴史公園 ☎7135-7007

求人

ほのぼのプラザますおのボランティアコーディネーター

関 50歳以下のかた、1人
勤務場所/ほのぼのプラザますお
勤務時間/火～日曜日のうち週3日程度の午前8時30分～午後5時
採用日/12月1日(休)
勤務内容/高齢者の介護予防や健康づくり講座の企画補助、運営、パソコンによる事務処理など
賃金(時給)/880円※交通費は別途支給
開 10月31日(月)までに、写真を貼った履歴書を、〒277-0004柏下65-1 柏市役所福祉活動推進課へ郵送(必着)するか直接持参を
選考方法/書類・面接
開 福祉活動推進課 ☎7167-2318

臨時教職員候補者(講師)の登録会

開 11月10日(休)午前9時30分～正午
開 千葉県東葛飾合同庁舎(松戸市)

キッズ

みんなで遊ぼう!

開 11月6日(日)
①親子クッキング教室(午前10時～午後0時30分)
関 市内在住の小学生と保護者、15組
関 シューマイと玉子スープを作ります
費 1人300円※当日のキャンセルは後日材料費を請求する場合あり
開 エプロン、マスク、三角巾、布巾2枚
②親子パソコン教室(午後1時30分～4時)
関 市内在住の小学生と保護者、10組
関 塗り絵、名刺・カード・水族館づくり、インターネット体験
③子ども体験教室(午後1時～3時)

内容	
1	木型のクリスマスツリーを飾ろう
2	ぶーらぶーらサンタ
3	スイーツデコのクリスマスツリー
4	ミニチュア家具作り
5	フェルトリボンバッグ
6	いらいら棒・猫の目ギョロリ

関 市内在住の小学生、1～5=各先着15人、6=先着10人
開 各300円
《共通》
開 ①・②=10月26日(水)までに、往復はがきに4面右上の必要事項と学年、保護者氏名、希望する教室名を書いて、〒277-0005柏5丁目8-12 柏市中央公民館へ郵送(必着)・FAX 7163-9364するか ☎info-chkm@city.kashiwa.lg.jpで※応募者多数の場合は抽選③=当日、会場へ直接
開 中央公民館 ☎7164-1811

不登校生徒の進学説明会

開 11月12日(土)午後1時～4時
開 教育福祉会館
関 市内小・中学校在籍で不登校児童・生徒の保護者
開 当日、会場へ直接
開 生徒指導室 ☎7191-7210

11月のリボン館の教室

不用品を有効利用しましょう!

●必ず事前に申し込みを	10月16日(日)午前9時30分から、同館へ電話で
リバーシブルショ	9日(水)午前10時～午後4時。10人。200円
着物からフリーブ	11日(金)午前10時～午後4時。10人。200円
ころんとまあるい	15日(火)午前10時～午後4時。10人。300円
飾り羽子板	16日(水)午後1時～4時。10人。100円
残り毛糸からニッ	17日(木)午前10時～午後4時。10人。50円
ト帽	
自転車の手入れ・	20日(日)午前10時～正午。10人。50円
修理方法教室	
【新講座】着物か	25日(金)午前10時～午後4時。10人。100円
ら巻きスカート	
包丁研ぎ教室	27日(日)午前10時～正午。12人。100円
なんでも修理教室	27日(日)午後1時～3時。8人。無料
(おもちゃ・時計・その他小物類)	

リサイクルプラザリボン館
開 ☎7199-5082(月曜休館、祝日の場合は翌日休館)

市民体育大会

開 スポーツ課 ☎7191-7399

種目	とき	ところ	対象	内容	費用・持ち物	申し込み	問い合わせ
グラウンド・ゴルフ	10月31日(月)午前8時40分～午後0時30分	富勢運動場	市内在住・在勤・在学で中学生以上のかた、各40人	個人戦(40ホール)	700円。飲み物・敷物	10月20日(休)～22日(土)に、堀内へ電話で	堀内 ☎7143-3403(午後2時以降)
	11月15日(火)午前8時40分～午後0時30分	逆井運動場				11月7日(月)～9日(水)に、堀内へ電話で	
柔道	11月13日(日)午前9時～午後5時	中央体育館	市内在住・在勤・在学・在練者のかた、1人	個人戦	800円	10月25日(火)までに、申込書に必要事項を書いて、〒277-0061東中新宿1丁目22-1 小林接骨院・柔道連盟事務局へ郵送(当日消印有効)で	近野 ☎7174-8578
ボウリング	11月13日(日)午前10時30分～午後2時30分	北小金ボウル(松戸市)	市内在住・在勤・在学かCBF加盟団体登録会員のかた	部門別個人戦6ゲームトーナルピン	ジュニア=2,500円、一般=2,700円	11月6日(日)までに、北小金ボウルへ直接	谷沢 ☎7131-9100(午後7時以降)
バレーボール	11月20日(日)午前9時～午後9時	中央体育館	市内在住・在勤・在学で中学生以上のかた	男子・女子6人制、9人制	1チーム4,000円。靴(室内用)	10月31日(月)までに、三澤へ FAX 7134-3183で	吉田 ☎090-3247-9852
少林寺拳法	11月20日(日)午前10時～午後4時		市内在住・在勤・在学・在道場のかた、1人	単独演武、組演武	1,200円	11月10日(木)までに、はがきに4面右上の必要事項と資格、所属、単独か組演武の希望を書いて、〒277-0813大室311-2 高橋三男へ郵送で(当日消印有効)	山田 ☎7173-6701(午後5時～9時)
テニス	来年1月19日(休)午前8時15分～午後4時	富勢運動場	市内在住・在勤で男性60歳・女性50歳以上か千葉県シニアテニス連盟柏支部会員のかた、男女各先着72人	パートナー変動制ミックスダブルスのリーグ戦	2,000円	10月20日(休)～11月30日(休)に、往復はがきに4面右上の必要事項と生年月日を書いて、〒277-0812花野井1339-9 山本信へ郵送(必着)で	山本 ☎090-4178-5767

スポーツ講習会

開 スポーツ課 ☎7191-7399

種目	とき	ところ	対象	内容	費用・持ち物	申し込み	問い合わせ
合気道	11月5日～26日の毎週土曜日午後3時～4時	中央体育館	小学生か来年新1年生になるかた	礼儀作法の習得、心身を鍛える	1世帯1,000円。運動着(ボタン等硬いものがない服装)	当日、会場へ直接	石田 ☎7132-0126
ターゲット・ボードゴルフ	11月12日(土)午前9時～正午	逆井運動場	市内在住のかた、先着30人	体験講習会	無料。運動ができる服装	10月30日(日)までに、高橋へ FAX するか電話で	高橋 ☎・FAX 7173-1546

**中央公民館の
パソコン講座**

※会場は中央公民館。費用は各100円。OSはWindows7で、Office2013・インターネットエクスプローラ11を使用。講師はパソコンボランティア

講座名	とき	対象	内容
①ワード基礎講座	10月30日(日)・11月6日(日) 午前9時30分～午後0時30分(計2回)	市内在住・在勤で基礎的操作・文字入力ができるかた、各20人	文書と表・図形を作ったワードの基礎を学びます
②年賀状作成講座	11月7日(月)午後1時30分～4時30分		パソコンの機能を使ったやさしい年賀状の作り方を学びます
	11月10日(木)午後1時30分～4時30分		
③エクセル基礎講座	11月14日(月)午後1時30分～4時30分	エクセルの入力・表作成・関数入門などの基礎を学びます	
	11月11日(金)・12日(土)午前9時30分～午後0時30分(計2回)		

①=10月21日(金)②・③=10月31日(月)までに、講座ごとに往復はがきに4面右上の必要事項と年賀状作成講座は講座日を書いて、〒277-0005柏5丁目8-12 柏市中央公民館へ郵送で(必着)※応募は1講座につき1人1通。応募者多数の場合は抽選。今年度、各講座に初めて応募したかたを優先。手話通訳や要約筆記が必要なかたは申込時に記入を

問 中央公民館 ☎7164-1811

折り紙リーダー養成講座

11月7日(月)・10日(木)午後1時30分～4時
 所 いきいきプラザ
 1 サロン活動等地域で折り紙を教えているかた、各日40人
 2 秋の季節にあった折り紙を学びます
 3 折り紙、ハサミ、接着剤、飲み物
 4 10月28日(金)までに、はがきに4面右上の必要事項を書いて、〒277-0005柏5丁目8-12 柏市社会福祉協議会ボランティアセンターへ郵送(必着)するか ☎7165-1355で※応募者多数の場合は抽選
 5 ボランティアセンター ☎7165-0880

**いきいき健康ライフ講座
～自然の恵みを食する喜び～**

11月29日(火)午前10時～正午
 集合場所/中央公民館
 1 市内在住・在勤で20歳以上のかた、25人
 2 農産物直売所「かしわで」や農家レストラン「さんち家」をバスで見学しながら、地産地消の取り組みについて学びます
 3 10月30日(日)までに、往復はがきに4面右上の必要事項を書いて、〒277-0005柏5丁目8-12 柏市中央公民館へ郵送(必着)・☎7163-9364するか info-chkm@city.kashiwa.lg.jpで※応募者多数の場合は抽選
 4 中央公民館 ☎7164-1811

甲種防火管理新規講習

12月8日(木)・9日(金)午前9時20分～午後5時(計2回)
 所 柏商工会議所(東上町)
 1 消防法に定められた建物で監督的な立場にあるかた、先着130人
 2 費6,500円
 3 申請書の配布/火災予防課(消防局3階)、各消防署・分署で※日本防火・防災協会のホームページからダウンロード可
 4 事前に郵便振替で受講料を振り込み、11月4日(金)午前9時～午後4時に、写真と郵便振替払込請求書兼受領書のコピーを貼った申請書を千葉県消防設備協会(千葉市)へ ☎043-223-6610する

か直接持参を
 問 同協会 ☎043-306-3871・火災予防課 ☎7133-8792

大野隆司先生の版画教室

猫の版画で有名な版画家の指導で、子どもから大人まで楽しめる教室です。
 1 12月3日(土)▶第1回=午前10時～午後0時30分▶第2回=午後1時30分～4時
 2 アミュゼ柏
 3 市内在住で小学6年生以上のかた、各回12人
 4 費300円
 5 水彩絵の具セット
 6 11月4日(金)までに、往復はがきに4面右上の必要事項と学年(該当者だけ)・希望回(1人1回だけ)を書いて、〒277-8503 柏市教育委員会文化課へ郵送で(必着)※はがき1枚に2人まで応募可。応募者多数の場合は抽選
 7 文化課 ☎7191-7403

**こども図書館
10月後半の催し**

午前中催しが無い日は、午前10時30分から「こども図書館おはなし会」あり

とき	催し
16日(日)午前11時～11時30分	リコーダーアンサンブル演奏(童謡など)
18日(火)午前10時30分～11時	読み聞かせ・楽しいこどもの歌
19日(水)午後3時～3時30分	読み聞かせ・手遊び
22日(土)午前11時～11時30分	ちょっと大きい子のためのおはなし会
23日(日)午前11時～11時30分	おもしろ腹話術と手品・紙芝居
25日(火)午前10時30分～11時	読み聞かせ・親子ふれあい遊び・工作
25日(火)午後3時～3時30分	読み聞かせ・手遊び・パネルシアター
27日(木)午前10時30分～11時	読み聞かせ・手遊び・わらべうた
28日(金)午前10時30分～11時30分	わらべうた遊び
29日(土)午前11時～11時30分	読み聞かせ・手遊び・パネルシアター
30日(日)午前11時～11時30分	ちょっと大きい子のためのおはなし会

※当日、会場へ直接。「ちょっと大きい子」=4歳以上向け
 問 こども図書館 ☎7108-1111

かわら版は次の面に続きます▶

※特に記載がないものは会場・申し込み・問い合わせともに各施設へ 保護者=主に保護者対象

**元気シニア地域就労
リーダー・スタッフ養成研修**

コース	とき
①居場所づくり	11月8日(火)・22日(火)
②ホームサービス(便利屋業)	11月11日(金)・25日(金)
③移動サービス	11月15日(火)・29日(火)
④地域元気づくり	12月4日(日)・20日(火)
⑤マッチング会(我孫子市)	来年1月20日(金)
⑥マッチング会	来年1月23日(月)

1 ①～⑤=けやきプラザ(我孫子市) ⑥=アミュゼ柏
 2 ①～④=各コース先着20人 ⑤・⑥=各コース先着50人
 3 ①～④=各コース1,500円
 4 10月17日(月)午前9時から、4面右上の必要事項を書いて、ACOB Aへ ☎7185-2241するか acoba@key.ocn.ne.jpで
 5 ③詳しくは、ACOB Aのホームページで 問 ACOB A ☎7181-9701・高齢者支援課 ☎7168-1996

**人権講演会「人と人との
繋(つな)がり」と街づくり」**

11月25日(金)午後6時～8時
 所 アミュゼ柏

児童センターへ行こう!

しこだ児童センター ☎7145-2522

- **ママのぼけっとおはなし会**
 パネルシアター「やさいの運動会」、わらべうたなど
 10月20日(木)午前11時～11時40分 1 幼児と保護者、先着30組 2 当日、会場へ直接
- **あそびおたすけ隊ひまわり「ネイチャーゲーム」**
 宝探しゲームをして遊びます
 10月22日(土)午前10時～11時30分 1 どなたでも(未就学児は保護者同伴)、先着10人 2 当日、会場へ直接
- **釜のめし・おもちゃ図書館**
 障害のある子もない子も手作りおもちゃと一緒に遊びます
 10月23日(日)午前10時～正午・午後1時～3時 1 どなたでも(未就学児は保護者同伴) 2 当日、会場へ直接
- **ツイズ～多胎児のつどい～**
 双子ちゃん・三つ子ちゃんのパパ・ママ集まれ!自由に遊びながらおしゃべりをします
 11月1日(火)・15日(火)午前10時～11時30分 1 多胎児と保護者、各日先着15組 2 当日、会場へ直接

- **うたってあそぼう**
 地域のかたと一緒に、童謡や季節の歌を歌ったり手遊びをしたりします
 11月2日(水)午前10時50分～11時20分 1 どなたでも(未就学児は保護者同伴)、先着50人 2 当日、会場へ直接

豊四季台児童センター ☎7144-5363

- **とよしきもりもりハロウィーン**
 ダンボール迷路やゲーム・工作などをして、地域のかたと一緒にハロウィーンを楽しみます。食べ物の販売もあります
 10月22日(土)午前11時～午後1時30分 1 どなたでも(未就学児は保護者同伴)、先着100人 2 無料(各コーナーは実費) 3 当日、会場へ直接

**南部みんなの広場(南部近隣センター内)
☎7173-1333(午前10時～午後5時)**

- **ベビーマッサージ**
 ベビーマッサージを体験して親子でリラックスした時間を過ごします
 10月21日(金)午前10時30分～11時30分 1 幼児と保護者、先着10組 2 10月16日(日)午前11時～12時

- **はぐはぐスペシャル「うきうきハロウィーン」**
 ハロウィーンにちなんだ工作やゲームを楽しみます
 10月28日(金)午前11時15分～11時50分 1 幼児と保護者、先着20組 2 当日、会場へ直接

**永楽台児童センター(永楽台近隣センター内)
☎7163-4050**

- **あそびの城「スポーツチャンバラ」**
 面をつけて受け方やよけ方を練習したり、試合をしたりします
 10月22日(土)午後1時～2時30分 1 小学生以上、先着20人 2 当日、会場へ直接
- **もしもの時の乳幼児応急手当て** [保護者]
 乳幼児のケガや事故の応急手当てとAEDの使い方を学びます
 10月24日(月)午前9時30分～11時30分 1 乳幼児の保護者、先着20人(子ども同伴可) 2 10月16日(日)午前10時～12時
- **グーチョコキパーおはなし会**
 人形劇「さんまいのおふだ」など
 10月25日(火)午後3時30分～4時20分 1 幼児～小学生(未就学児は保護者同伴)、先着80人 2 当日、会場へ直接

- **ハイパーヨーヨー**
 ヨーヨーの達人から基本やいろいろな技を教わります
 11月6日(日)午後1時～2時30分 1 小学生以上、先着10人 2 10月18日(火)午前10時～12時
- **ベビーマッサージ**
 免疫力を高め、親子の絆も深めます
 11月9日(水)午前10時～11時 1 生後11カ月までの乳児と保護者、先着15組 2 10月19日(水)午前10時～12時

高柳児童センター ☎7190-1348

- **双子ちゃんのじかん**
 多胎児家族の交流と情報交換をします
 11月6日(日)午前10時30分～11時30分 1 多胎児と保護者、先着10組 2 当日、会場へ直接
- **お手々でおはなし「ファーストサイン」**
 おしゃべり前の赤ちゃんとお手々でコミュニケーションします
 11月17日(木)午前10時30分～11時30分 1 生後6カ月～2歳までの幼児と保護者、先着10組 2 10月16日(日)午後2時～12時

児童センター ミュージカル

豊四季台児童センター ☎7144-5363
「はじまりの青い鳥
～未来からきた勇者たち～」
子どもから大人までの市民による
感動手作りミュージカルです。
11月6日(日)午後2時30分～4時
アミュゼ柏
どなたでも(未就学児は保護者同
伴)、先着300人
当日、会場へ直接

出演者とスタッフを募集

来年3月19日(日)に豊四季台近隣セン
ター体育館で上演予定です。
▶出演者
18歳以下(未就学児は保護者同伴)
費300円
▶ボランティアスタッフ募集
音楽・歌が好きなかた、照明・美術・衣装・
大道具・小道具作りに興味があるかた
《共通》
10月16日(日)～11月15日(火)の午前10
時～午後5時に、豊四季台児童セン
ターへ電話で
◎内容や練習日程など、詳しくは問い
合わせを

親子体操教室

11月5日～26日の毎週土曜日①年少
クラス=午前10時～10時40分②年中・
年長クラス=午前10時50分～11時50
分(各計4回)
①=3歳②=4～6歳の子どもと保護
者、各先着30組
年齢と発達に合わせた運動をします
費1組①=800円②=1,000円
運動ができる服装・靴(室内用)
10月16日(日)午前10時から、沼南体
育館へ電話で
沼南沼南体育館 ☎7193-1111

わくわく人形劇まつり

10月23日(日)午前10時30分～午後2
時40分
中央公民館

人形劇、パネルシアター、紙芝居、
絵本など
当日、会場へ直接
柏子どもの文化連絡会事務局 ☎090
-7708-0691・中央公民館 ☎7164
-1811

絵本作家・はたこうしろうさん の「おえかきおはなし会」

11月12日(土)午前10時30分～11時30分
先着150人
当日、会場へ直接
沼南こども図書館 ☎7108-1111

健康

体力年齢診断

実年齢と体力年齢の差を確認してみま

せんか。認知症予防セミナーも開催しま
す。

開催日/11月5日(土)
▶認知症予防セミナー
午前9時15分～10時15分
先着100人
認知症予防専門士からリンパピクス
を学びます
▶体力年齢診断
午前10時～正午
握力・上体起こし・長座体前屈▶20
～64歳=反復横飛び・20メートルシャ
トルラン(往復持久走)・立ち幅跳び▶
65～79歳=開眼片足立ち・10メートル
障害物歩行・6分間歩行
費400円
運動ができる服装・靴(室内用)
フィットネスジムトレーナーに体力
づくりや運動方法などの相談も可。測定
結果は後日郵送
《共通》
県立柏の葉公園内コミュニティ体育館
市内在住・在勤・在学で20～79歳の
健康なかた
当日、会場へ直接
沼スポーツ課 ☎7191-7399

シニア

編み物教室

11月10日～24日の毎週木曜日午後1
時～3時(計3回)
市内在住で60歳以上のかた、先着10人
簡単でおしゃれな手編みの帽子を作
ります

費2,300円
かぎ針6号
10月17日(月)午前10時から、沼南老人
福祉センター「いこい荘」へ電話か直接
沼いこい荘 ☎7192-1401

地域リハビリテーション講座 「姿勢と呼吸を見直す肺炎予防」

11月22日(火)午後1時30分～3時30分
市内在住の60歳以上で体力低下を感
じるかた、25人
呼吸器まわりの筋肉を強化する体操
と、肺炎予防の対策を学びます
10月25日(火)までに、はがきに4面右上
の必要事項と応募動機を書いて、〒277
-0051加賀3丁目16-8 ほのぼのプ
ラザますおへ郵送で(必着)※応募は1人
1通。応募者多数の場合は抽選
沼ほのぼのプラザますお ☎7170-
5570

あなたの心と体をフレイルチェック

11月30日(水)午後1時30分～3時30分
柏地域医療連携センター
市内在住で60歳以上のかた、25人
お口の中の健康度、運動機能、心の
状態を知る検査と健康寿命を延ばすた
めのポイントを学びます
11月11日(金)までに、はがきに4面右
上の必要事項と応募動機を書いて、
〒277-0051加賀3丁目16-8 ほの
ぼのプラザますおへ郵送で(必着)※応
募者多数の場合は抽選
沼ほのぼのプラザますお ☎7170-5570

団体・サークル の催し

●市民団体やサークルから
の情報を掲載しています

近セ=近隣センター、中公=中央公民館、ひまプラ=
ひまわりプラザ、教福=教育福祉会館、県プラ=さわ
やかちば県民プラザ

■21楽窯会陶芸展

10/25～30の9時～17時(25
日は13時から、30日は16時ま
で) 県プラ 費無料 圃小住(こ
すみ) ☎7133-5359

■ヨガ体験会

10/18・23の13時～14時30
分 所パレット柏 肩こり・腰
痛解消 費無料 圃関屋 ☎070-
6488-2539

■柏交響楽団「定期演奏会」

11/6の14時～16時 所市民
文化会館大ホール 小学生以
上 費980円 圃柏交響楽団事務
局 ☎090-8443-0181

■建築士による建築無料相談 会・木造住宅無料耐震診断

11/12の(土)10時～15時 所
アイワーク柏(明原3丁目) 圃
千葉県建築士事務所協会東葛支
部 ☎7144-6681

■大津ヶ丘中央商店会「ハロウ ンパーティ」

10/29の14時～20時 所大
津ヶ丘中央商店会 費無料 圃ス
ペース結 ☎7191-5775

■社交ダンスサークル・エナ ジー練習見学会

10/19・26の15時～17時 所
ひまプラ(旧沼南公民館) 圃60

～80歳の初心者のかた 圃無料
圃榎本 ☎7191-4650

■はくよう祭

10/29の9時40分～13時50
分 圃無料 圃駐車場なし 圃
県立柏特別支援学校 ☎7133-
5631

■あそびから学ぶコミュニケーション

11/27の13時～16時30分
所パレット柏 圃高校生以上
のかた、先着30人 圃無料 圃中村
☎090-5574-4393

■「全国親の会 柏大会」

10/30の10時30分～16時15

分 圃県プラ 圃不登校・ひきこ
もり等を考えます 圃無料 圃沖
ノ谷(おきのたに) ☎090-
6942-7814

■秋のヴァイオリン&コーラ スコンサート

10/29の14時～16時 所ア
ミュゼ柏 費3,500円(中学生以
下は1,000円) 圃齊藤 ☎090-
4705-8926

■東京五輪対策「新たなスポ ーツ・レクリエーションのあり方」

11/6の9時30分～11時30分
所中央体育館 費1,500円 圃松戸
☎7133-5079

■家事家計講習会

10/27=リフレッシュプ
ラザ柏、11/17=つくしが丘

ふるさと会館の10時～11時30
分 圃400円 圃松戸友の会 ☎
7173-7626

■高射砲連隊・訓練棟「特別公開」

11/5・6の10時～16時 圃高
射砲連隊・訓練棟(根戸) 圃室内
見学、戦争遺品・秋水コーナー
圃無料 圃高野台会館 ☎7199-
8741

■オータムフェスティバル& フリーマーケット

10/23の10時～14時30分 所
麗澤大学はなみずき(光ヶ丘2丁
目) 圃無料 圃麗澤大学 ☎7173-
3630

サークル会員募集

①=入会金、②=月会費、
③=年会費

●女声コーラス「白うさぎ'99」

毎(水)9時30分、光ヶ丘近セ。ポ
ップスをコーラスで歌います。
①4,000円。見学・体験歓迎。
佐野 ☎7172-5800

●豊四季ペン習字サークル

第2・4(水)9時、豊四季台近
セ。ペン字・ボールペン字。①
1,000円、②1,700円。体験無
料。磯部 ☎7174-8415

●沼南ハーモニカサークル

毎(水)13時、ひまプラ(旧沼南公
民館)。奏法・合奏練習、独奏個
人レッスン。②2,000円。見学可。
中嶋 ☎070-5576-0783

●洋裁サークル

第1・3(水)、第2・4(金)10時、新
富近セ。簡単初心者洋裁や和服
のリフォーム。①3,000円、②
3,000円。佐藤 ☎7132-3871

●カラオケドリーム

第2・4(金)18時、松葉近セ。初心

者歓迎。①1,000円、②1,500円。
見学可。野村 ☎090-4914-
8742

●楊名時太極拳「心息動」

月3回(火)10時、パレット柏。①
1,000円、②3,000円。松見 ☎
7133-5315

●女性合唱「コール・ロベリア」

第2・4(水)13時、松葉近セ。①
1,000円、②2,200円。明石 ☎
7134-1165

●将棋「棋楽会」

毎(水)9時、アミュゼ柏。男女・年
齢不問。①1,000円、②300円。
体験1カ月可(中学生無料)。田口
☎7164-9826

●シニア健康サークルすみれ会

第1・3(水)13時、南部老人福祉セ
ンター「かたくりの里」。60歳以上。
叙情歌合唱・笑いヨガ・ストレッ
チ・ダンスなど。⑤500円。長田
(おさだ) ☎090-3319-1095

●うつ当事者の自助グループ 「ひまわり会」

第2(月)14時30分、パレット柏。
①500円。鈴木 ☎070-6525-
2201

●松葉書道サークル

第2・4(土)10時、松葉近セ。初
心者歓迎。毛筆・ペン習字。①
1,500円、②1,500円。見学可。
森江 ☎7133-7787

●カラオケルンルン

第2・4(土)15時、根戸近セ。①
1,000円、②1,500円。石井 ☎
070-6474-3655

●安来節保存会

第1・3(金)12時30分、松葉近セ。
ドジョウすくい踊り・銭太鼓・
唄。③1,000円。桑野 ☎7133-
7326

●ノルディックウォーククラブ 「なごやか」

第1・3(日)10時、県立柏の葉公
園。健康・体力づくり、介護予防、
リハビリ、シェイプアップなど。
⑤500円。吉田 ☎7158-1682

●墨絵会

第2・4(水)12時、アミュゼ柏。
初心者歓迎。①1,000円、②
3,000円。浅田 ☎7169-1769

●フラダンス「レイ・クワイ」

第2・4(月)13時、藤心近セ。初
心者歓迎。①500円、②2,000
円。井上 ☎7191-3263

●ショートテニス「フレンド」

毎(土)9時30分、柏八小。テニス・
バドミントン・卓球経験者歓迎。
①500円、②100円。無料体
験可(要予約)。寺田 ☎7172-
8987(19時～21時)

●社交ダンス「わかば会」

第1～3回(金)10時、沼南社会福
祉センター。年齢不問。初心者・
中級者。③3,000円。大和田 ☎
090-4361-4792

●詩吟「柏選会」

第1・3(金)13時30分=西原ふる
さとセンター、第2・4(金)19時
=今谷上町町会ふるさとセンタ
ー。②2,000円。本宮 ☎080-
3256-6100

●カラオケ大学

第1～3(水)12時、豊四季台近セ。
女性。①1,000円、②3,000円。
山本 ☎7143-2365

●英会話「イー・ジースピーキング」

毎(金)18時、パレット柏。小学生以
上。オーストラリア人講師が指導。
④4,500円。斎藤 ☎7173-2084

●らくらく健康ヨーガ

第1・3・4(水)10時、しいの木
台会館。②2,000円。阿部 ☎
7139-2744

●俳句「睦句会」

第2(日)12時30分、アミュゼ柏。
初心者～ベテラン。俳句で認知
症予防。⑤500円。竹内 ☎7173-
8831

●柏東京太極拳

毎(水)9時、中公。③3,000円。
蓼沼(たてぬま) ☎090-2249-
9574

●コリアクッキング

第2(日)10時、中公。男性。初
心者歓迎。②2,000円。小玉 ☎
080-6645-5971

かしわ

平成28年(2016年)
No.1515
10.15

市内人口

417,394人(前月比210人増)
●男 207,336人 ●女 210,058人
●世帯数 178,689世帯(前月比161世帯増)
(28.10.1現在)

柏の情報をスマホで!
無料宅配やメール
配信サービスの
申し込みも



QRコード

第7回

柏に輝いた人たち

このコーナーでは、さまざまな分野で活躍した
柏ゆかりの歴史上の人物を紹介します。



吉田甚左衛門肖像(個人蔵)

「柏の関東宝塚計画」を立案し、実行した実業家

吉田 甚左衛門 明治7(1874)年~
昭和16(1941)年 67歳没

江戸時代、花野井村の名主を務めた豪農吉田家に生まれ、幼名は銀之助。日本中が経済不況に沈みつつあった昭和初期、柏の将来に危機感を抱いた甚左衛門は、柏町長長浜島秀保らとスケールの大きな地域おこし事業を展開していく。

「柏競馬場脇に大遊園地 関東の宝塚にする」

これは、昭和3年9月22日の東京日日新聞(現在の毎日新聞)の見出しです。当時「東洋一の規模を誇る」と称された柏競馬場を現在の豊四季台団地近くにオープンさせ、観客動員数や売上で大成功を取めた甚左衛門は、この一帯にゴルフ場・娯楽館などを設置した大遊園地を計画したのです。

当時の柏は、町場化しつつあったものの、農村としての性格が色濃く残っており、農産物の価格暴落による不況の影響は大きなものがありました。甚左衛門は、東京に近く布施弁天や手賀沼などの風光明媚(ふうこうめいび)な場所も多い柏に、なんとか人を呼び込み、「関東の宝塚にする」ことを考えました。



▲東洋一といわれた柏競馬場

こうした取り組みは、平成17年に吉田家から市へ寄贈された古文書資料から読み取ることができます。この中には宝塚劇場の食堂の定価などを調べた甚左衛門のメモがあり、鳴尾競馬場や宝塚歌劇団の開設などで大きな発展を遂げつつあった兵庫県東部をモデルとした計画だったことがわかります。さらに注目すべきは、ウナギなどの淡水魚資源や八柱霊園建設に関する資料も多く残されていて、この計画は柏の発展だけではなく、手賀沼から利根運河にわたる壮大なスケールでの地域おこしであったことが読み取れます。

宝塚計画によりオープンした柏競馬場やゴルフ場(昭和4年)は、戦争によって閉鎖されました。しかし、これらの施設は多くの人々が柏市を訪れるきっかけを作り、飲食店や旅館などの商業・サービス業に大きな経済効果を生み出したのです。昭和初期の経済危機をチャンスに変えた甚左衛門の取り組みは、柏の近代史に大きな足跡を残しています。



このコーナーでは市民の皆さんの活躍や季節の話題、笑顔が輝く市内の出来事などを取材、紹介しています



43年の歴史に幕 そごう柏店閉店

昭和48年の開店以来、多くの市民に親しまれてきたそごう柏店が、9月30日に閉店の日を迎えました。最終営業日は開店まもなく2,000人以上が訪れ、閉店ぎりぎりまで多くのかたでにぎわいました。閉店後にはセレモニーも行われ、最後を一目見ようと詰めかけたかたがダブルデッキを埋め尽くす中、そごう柏店の店長浮橋和美さんが「皆さまからの言い尽くせないほどのご厚情に感謝申し上げます」と最後の挨拶をしました。最後にシャッターが降り始めると、「ありがとう」と声飛び交い、セレモニー後も涙するかたの姿も見られるなど、それぞれの思いで別れを惜しみました。



▲歴史を振り返る写真展に多くの人が足を止めました



▲柏市民にたくさんの思い出をありがとう!



ヨネスケさんが柏の魅力ラジオで発信 ひるどき情報ちばスペシャルin柏

NHK千葉放送局のFMラジオ番組「ひるどき情報ちば」の「発信!わがまち」コーナーでは県内のさまざまな地域の魅力を放送しています。9月12日には、イオンモール柏で公開生放送が行われました。この日のゲストは「突撃!隣の晩ごはん」でおなじみのヨネスケさん。放送は柏市広報番組「市立柏研Q所(カシケン)」テーマソングのPRや、5月にオープンしたJAちば東葛アンテナショップ「daichi(だいち)」による柏産小カブの紹介に続き、人気の川柳のコーナーへ。ヨネスケさんの観客を巻き込むトークは周囲を和ませ、随所で放たれるヨネスケ節が笑いを誘っていました。



▲小カブのジェラートはヨネスケさんも絶賛!

選手の皆さん感動をありがとう!

私たちに多くの感動を与えてくれたリオデジャネイロパラリンピック。柏にゆかりのある選手たちの結果をお知らせします。

- 車いすテニス男子ダブルス 銅メダル:国枝慎吾選手&齋田悟司選手ペア
4位:眞田卓選手
- 車いすテニス男子シングルス 5位:国枝慎吾選手 2回戦敗退:齋田悟司選手
2回戦敗退:眞田卓選手 1回戦敗退:川野将太選手
- 車いすテニス女子シングルス 1回戦敗退:堂森佳南子選手

有料広告



秋の保険相談会

11/15(火)まで
予約受付中

生命保険は、いざという時の「お金の不安」に対する備えです。せっかく保険料を負担するので、そのいざという時にきちんと役立つよう、本当に自分に合った内容にしておきたいものです。

「この先も今の保障内容でいいの?」「医療保険とガン保険、両方必要なの?」など、少しでも保険の疑問や悩みがある人は、一度専門家に相談してみてもいいです。

約40社の保険会社を取り扱う「保険クリニック」では、加入中の保険の内容確認や見直しなど、保険の疑問や不安にプロの視点でアドバイス。何度相談しても料金は無料なので安心です。予約や問い合わせは下記店舗まで。



ご予約・お問い合わせ

保険クリニック 柏店

☎0120-155-929

柏市中央1-2柏セントラルプラザ1F

(市営駐車場下)「柏駅」東口徒歩5分

☎10:00~18:00 水・祝

☎あり ☎キッズスペースあり

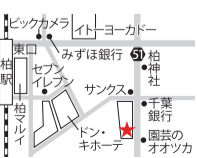

保険クリニック new

セブンパークアリオ柏店

☎0120-117-929

柏市大島田950-1セブンパーク アリオ柏

イースト・ウイング3階

☎10:00~21:00 休なし

☎あり ☎キッズスペースあり

募集代理店: (株)アイリックコーポレーション

老人ホームを 無料でご紹介

ご見学時
車で送迎
致します

介護施設経験の長い相談員がご予算・身体状況・ご希望等に合わせ納得のいくまでご紹介致します。



愛幸入居相談室

ホームページ <http://aikou-m.com/>

〒277-0005 千葉県柏市柏4-6-13 ホワイトパレスコミゾ302

☎0120-1165-48 平日・土日 10:00-18:00

弊社は施設からの紹介手数料にて運営しています。



古紙配合率70%再生紙と植物油インキを使用しています。また、見やすいユニバーサルデザインフォントを採用しています。

※広報かしわに掲載する有料広告を随時募集しています。詳しくは広告代理店「株式会社ホープ」(☎092-716-1401)へ