図書館本館が臨時休館

蔵書点検のため臨時休館します。
休館期間／12月1日㈫～10日㈭
他休館中は返却ポストだけ使用可
問図書館本館☎7164－5346

土地区画整理事業に伴う字の名称等の変更

柏インター西土地区画整理事業の換地処分の告示に伴い、大青田の一部の字名が「柏インター西」「新大青田」に変更になりました。
◎対象地区など、詳しくは市のホームページで
問市街地整備課☎7167－1149

キッズ 入学準備金の申請を受け付け

市内在住で来年4月に小学校へ入学予定の子どもの保護者のうち、経済的な理由でお困りのかたへ、入学準備費用の一部を援助します。
申請期限／3月1日㈪
他1月31日㈰までに申請したかたは、収入審査後2月下旬に支給
◎収入審査の基準額や申請方法など、詳しくは市のホームページで
問学校教育課☎7191－7367

交通遺児援護基金

対陸上の交通事故で保護者を亡くした17歳以下の遺児

種　類	内　容
見舞金	当該事故発生後1年以内の遺児1人につき10万円、2人目から5万円
勉学奨励金	4月に小・中学校に入学する遺児1人につき3万円
激励金	3月に中学校・高等学校等を卒業する遺児1人につき6万円
受験費用助成金	対象となる高等学校・大学等の受験料（高等学校等は5万円以内、大学等は10万円以内）

◎申し込み方法や申込期限など、詳しくは問い合わせを
問柏市社会福祉協議会☎7163－1234

公共施設予約システムの抽選申込時間を変更

1月4日㈪から受け付けを開始する公共施設予約システムの抽選申込開始時間を変更します。
抽選申込開始日時／1月4日㈪午後3時
抽選対象施設／近隣センター、沼南近隣センター大会議室（沼南庁舎5階）、パレット柏、中央公民館、市民文化会館、アミュゼ柏
他12月29日㈫～1月3日㈰は、同システムの利用不可
◎施設の利用方法など、詳しくは各施設のホームページで
問地域コミュニティ課☎7167－1126

あけぼの山農業公園加工実習館の使用調整

調整期間中はみそ作りを行います。みそ作り以外で同館を利用するかたは、お問い合わせください。
調整期間／12月1日㈫～5月30日㈰
問あけぼの山農業公園☎7133－8877

市営住宅の入居者を募集

団地名	間取り	戸数	風呂	単身
高田団地	3DK	1	あり	不可
逆井団地		2		
塚崎団地	2DK	1		可
	3DK	2		不可
市営北柏	1DK	各2		可
	2DK			
	3DK	3		不可

※家賃は所得に応じて決定
申込書配布開始日／12月1日㈫
申込書配布場所／住宅政策課（市役所分庁舎2の1階）、市役所本庁舎1階ロビー、沼南支所（沼南庁舎1階）、柏駅前行政サービスセンター（柏髙島屋ステーションモール新館12階）、高柳近隣センター、東急コミュニティー柏市営住宅管理事務所（旭町1丁目）
申12月15日㈫までに、申込書に必要事項を書いて、専用封筒で郵送（当日消印有効）で※申し込みは1世帯につき1回。応募者多数の場合は抽選
◎応募条件など、詳しくは申込書を見るか問い合わせを
問同管理事務所☎7136－7245、住宅政策課☎7167－1147

コンビニ交付サービスを休止

戸籍と住民票への振り仮名記載作業と年末年始のため、コンビニ交付サービスを休止します。
休止日／12月27日㈰・12月29日㈫～1月3日㈰・10日㈰・11日㈪・24日㈰・31日㈰、2月7日㈰・11日㈭・14日㈰・23日㈫
◎その他の休止日など、詳しくは市のホームページで
問市民課☎7167－1128

柏寿荘の施設利用者説明会

柏寿荘を個人で利用するかた向けに、利用方法の変更に関する説明会を行います。
時12月15日㈫午前10時30分～11時
所柏寿荘
定先着25人
持室内履き
申当日、会場へ直接
問高齢者支援課☎7168－1996

「柏市成人式　二十歳の集い」を開催

成人の日に記念式典を行います。対象者には、案内はがきを12月初旬から順次発送予定です。
開催日／1月11日㈪
所市民文化会館大ホール
対市内在住で平成18年4月2日～平成19年4月1日に生まれたかた
持案内はがき
◎開催時間や対象中学校区など、詳しくは市のホームページで
問生涯学習課☎7191－7393

納期限は12月25日㈮

固定資産税・都市計画税の第3期
問収納課☎7167－1122

国民健康保険料の第7期
後期高齢者医療保険料の第6期
問保険年金課☎7191－2594

介護保険料の第7期
問高齢者支援課☎7167－1022

納期限までに必ずご納付を
口座振替のかたは預貯金残高にご注意を

■公開される審議会等

その他の審議会等

申傍聴希望者は当日5分前までに、会場へ直接

名　称	と　き	ところ	定員	問い合わせ
柏市立図書館協議会	12月23日㈫午前10時～正午	ラコルタ柏（教育福祉会館）4階集会室1～3	先着5人	図書館本館 ☎7164－5346

競争入札参加資格審査申請を受け付け

柏・白井・鎌ケ谷環境衛生組合の令和9・10年度分の同申請を受け付けます。

受付期間／1月5日㈫～22日㈮

◎申し込み方法など、詳しくは同組合のホームページで

問同組合☎047－443－7497、廃棄物政策課☎7167－1140

医療従事者等は届出票の提出を

対令和8年12月31日時点で、次のいずれかに該当するかた▶市内在住・在勤で、医師・歯科医師・薬剤師の免許がある▶主に市内在勤の保健師・助産師・看護師・准看護師・歯科衛生士・歯科技工士

提出期限／1月15日㈮

◎提出方法など、詳しくは市のホームページで

問総務企画課☎7167－1255

12月1日は世界エイズデー

エイズに対する正しい知識を身に付け、感染者に対する差別・偏見をなくしましょう。

HIV検査を受けましょう

近年では、感染の早期発見・治療によりエイズの発症を防ぎ、感染前とほとんど変わらない生活を送ることが期待できます。感染しているかどうかは検査を受けないと分かりません。市では、検査を無料・匿名で受けることができます。

◎詳しくは市のホームページで

問保健予防課☎7167－1254



市役所窓口に関するアンケートにご協力を

今後の窓口サービスの在り方を検討するため、市役所の窓口に関するアンケートにご協力をお願いします。

回答期限／12月28日㈪

回答方法／市のホームページで

問アセットマネジメント課☎7168－0407

12月4日～10日は人権週間

人権擁護委員による特設相談

いじめや児童虐待、家庭問題等を理由とする偏見や差別など、人権に関する困り事をご相談ください。

時12月1日㈫午前10時～午後3時

所広報広聴課（市役所本庁舎3階）

申当日、会場へ直接

人権週間の啓発展示

展示期間／12月4日㈮～10日㈭

所市役所本庁舎1階ロビー

内柏レイソルの選手によるメッセージフラッグ、子どもの人権ポスターなどの展示

問広報広聴課☎7167－1119

健康診査の受診期限が近づいています

市では、健康診査の受診費用について、個別・集団健診は全額、ドックは一部を助成しています。受診していないかたは早めに受診しましょう。

受診期限／①個別健診・ドック＝1月31日㈯②集団健診＝2月4日㈭

申①＝実施医療機関へ電話で②＝健康増進課へ電話か市のホームページで

◎助成条件や実施医療機関など、詳しくは受診券に同封の案内か市のホームページで

問健康増進課☎7164－4455

資格確認書等を送付します

医療機関等を受診する際は、マイナ保険証か資格確認書を提示してください

昭和27年1月2日～昭和27年2月1日生まれのかたへ

75歳の誕生日から利用できる**資格情報のお知らせ**か**資格確認書**を送付します

➡**12月下旬**に発送予定です

昭和31年12月2日～昭和32年1月1日生まれの柏市国民健康保険利用のかたへ

1月から利用できる**資格情報のお知らせ**か**資格確認書**を送付します

➡**12月17日㈭**に発送予定です

問保険年金課☎7191－2594

豪雨で被災した小規模事業者の再建費用を補助

8月の千葉豪雨で被災した、県内に事業所がある小規模事業者を対象に、再建に向けた修繕・設備導入などの費用を一部補助します。

対象経費／施設修繕費、機械装置等費、設備処分費

補助金額／対象経費の3分の2以内で10万～100万円

申請期限／12月4日㈮

◎申請方法や二次募集の期間など、詳しくは千葉県のホームページで

問柏商工会議所☎7162－3305、沼南商工会☎7191－2803、商工観光課☎7128－4780

労働保険の成立手続きを

労働保険は労働者災害補償保険（労災保険）と雇用保険の総称です。雇用形態を問わず、労働者を1人でも雇用している事業主は、労働保険の成立手続きを行う義務があります。手続きをしていない場合は、速やかに千葉労働局へ相談してください。

◎詳しくは千葉労働局のホームページで

問千葉労働局☎043－221－4317、産業政策・スタートアップ推進課☎7167－1141

合格祈願のマンホールカードをプレゼント

丸い形から「落ちない」、表面の凹凸で「滑らない」というマンホールの特徴にあやかり、受験生や資格試験などを迎えるかたをマンホールカードで応援します。

配布場所／柏市観光案内所まるっと柏（柏駅南口ファミリかしわ3階）

対 受験や資格試験を迎えるかた、先着350人※1人1枚

申 12月1日㈫午前10時から、柏市観光案内所まるっと柏へ直接

◎詳しくは市のホームページで

問 総務課☎7166－3181

柏市スポーツ顕彰の候補者を募集

市では、スポーツ活動で優秀な成績を収めた個人・団体をたたえて、記念品を授与しています。

対 市内在住・在勤・在学のかた

対象となる大会・成績／▶国際大会（オリンピック・パラリンピック・世界選手権など）＝入賞▶全国大会（予選・選考会があるもの）＝第1～3位

対象期間／令和8年4月1日～令和9年3月31日

申請期限／4月5日㈪

◎申請方法など、詳しくは市のホームページで

問 スポーツ課☎7167－1133

キッズ ひとやすみ 子育ての悩み話してみませんか

時 ①1月26日㈫②3月2日㈫午前10時～11時30分

所 アミュゼ柏

対 市内在住で0歳～小学生を子育て中の保護者、各先着7人

内 参加者同士で子育ての悩みを共有しながら、解決策を探ります

申込開始日／①＝12月1日㈫②＝1月4日㈪

他 子ども同伴不可。保育あり（生後3カ月以上。要予約）

◎申し込み方法など、詳しくは市のホームページを見るか問い合わせを

問 こども相談センター☎7170－0179

シニアはつらつガイドブック掲載広告を募集

65歳になったかたや高齢者向け施設などへ配布するシニアはつらつガイドブックへの掲載広告を募集します。

掲載期間／4月～令和10年3月

発行部数／13,000部

申 12月1日㈫～28日㈪に、市のホームページからダウンロードした申込書に必要事項を書き、必要書類を添えて、〒277－8505　柏市役所高齢者支援課（市役所別館2階）へ郵送（必着）か直接持参を

◎掲載料金や審査内容など、詳しくは市のホームページで

問 高齢者支援課☎7168－1996

キッズ 柏市スポーツ少年団団員を募集

興味がある種目を見学・体験し、日頃から楽しめるスポーツを見つけてみませんか。

対 市内・近隣在住・在学の5歳～中学2年生

種目／軟式・硬式野球（男子だけ）、バレーボール、ミニバスケットボール、軟式・硬式テニス、バドミントン、卓球、空手道、柔道

◎各団体の参加費や申し込み方法など、詳しくは市のホームページで

問 同少年団本部事務局（福原）☎080－4113－3232、スポーツ課☎7167－1133

予防接種ノートに掲載する広告を募集

生後2カ月までの子どもの保護者に送付する予防接種ノートに掲載する広告を募集します。

掲載期間／4月～令和10年3月

発行部数／3,000部

申 1月8日㈮までに、市のホームページからダウンロードした申込書に必要事項を書き、必要書類を添えて、〒277－0004柏下65－1　柏市役所健康増進課（ウェルネス柏3階）へ郵送（必着）か直接持参を※応募者多数の場合は抽選

◎規格・掲載料金など、詳しくは市のホームページで

問 健康増進課☎7128－8166

12月 健康ガイド

㊦＝予約制　　ウ柏＝ウェルネス柏

夜間・休日に急病になったら

夜間・日曜日・祝日	内科・小児科ほか☎7163－0119 ※音声案内
日曜日・祝日	歯科☎7164－8114（午前9時45分～正午）

保健予防課☎7167－1254

こころの健康相談㊦	15日㈫・17日㈭・18日㈮・22日㈫午後2時～4時、ウ柏。心の健康について悩んでいるかたや家族。精神科医による相談		
依存症悩みごと相談㊦	8日㈫午後2時～4時、ウ柏。本人・家族	アルコール・リカバリーミーティング	1日㈫午後2時～4時、ウ柏。本人・家族
HIV等検査㊦	6日㈰午前9時～10時30分、ウ柏。予約は市のホームページで		

医療安全支援センター（総務企画課内）☎7167－1775

医療安全相談	㈪～㈮午前9時～正午・午後1時～4時

母子保健課☎7167－1257

離乳食相談会㊦	市内在住で、生後4～6カ月の乳児の保護者。予約は市のホームページで
新生児訪問㊦	生後2カ月以下の乳児がいる家庭に助産師や保健師が訪問し、赤ちゃんの成長の確認や育児相談等を行います※申し込みは生後14日以内に、母子健康手帳別冊から申請フォームで

対象者には通知を順次送付

▶1歳6カ月児健診 ▶フッ化物歯面塗布 ▶3歳児健診

衛生検査課☎7167－1268

飲用井戸の水質検査㊦	8日㈫午前9時～11時、ウ柏。検査は有料。予約は市のホームページで※PFOS・PFOAは検査不可

さわやかプラザ軽井沢 新年抽選会

さわやかプラザ軽井沢は年末年始も営業します。1月1日㈮～3日㈰は、景品が当たる抽選会や、さまざまなイベントを開催します。
問さわやかプラザ軽井沢☎047－442－6150、廃棄物政策課☎7167－1140

福祉のしごと 就職相談会

時12月12日㈯午前11時～午後3時※入退出自由
所全日警ホール（市川市）
内高齢者・障害者・子どもに関する社会福祉施設や事業所から、個別ブースで仕事内容などを聞きます
申当日、会場へ直接
◎参加事業所など、詳しくは千葉県福祉人材センターのホームページで
問同センター☎043－306－1277、高齢者支援課☎7168－1996

かしわ創業塾

時1月16日・23日、2月6日・13日・27日の各土曜日午前10時～午後5時（計5回）
所柏商工会議所（東上町）
対市内で創業を検討しているか創業5年に満たない個人事業主・法人代表者、先着24人
費10,000円
申12月1日㈫午前9時から、同会議所のホームページで
問同会議所☎7162－3305、商工観光課☎7128－4780

創業スクール

時1月16日㈯・23日㈯・30日㈯、2月6日㈯※いずれも午前10時～午後4時。計4回
所幕張テクノガーデン（千葉市）
対創業予定か創業間もないかた、40人
申込期限／12月11日㈭正午
◎申し込み方法など、詳しくは千葉県信用保証協会のホームページで
問千葉県信用保証協会☎043－239－3281、商工観光課☎7128－4780

12月10日～19日は 冬の交通安全運動

年末は飲酒の機会が増え、日没も早いことから、飲酒運転や薄暗い時間帯の事故増加の恐れがあります。
スローガン／飲酒運転は絶対しない、させない、許さない
重点目標／▶飲酒運転の根絶▶夕暮れから明け方の交通事故防止▶自転車のヘルメット着用と交通ルール順守の徹底
問防災安全課☎7168－1605

さわやかサービス 協力会員登録説明会

日常生活でお困りの高齢者や障害のあるかた、産前産後の母親をサポートする活動の説明会を開催します。
時12月10日㈭午前10時～正午
所いきいきプラザ
対市内在住で心身共に健康なかた、先着20人
持筆記用具
申12月1日㈫午前9時から、柏市社会福祉協議会さわやかサービスへ電話で
◎詳しくは柏市社会福祉協議会のホームページで
問さわやかサービス☎7197－6400

住宅リフォーム無料相談会

時1月10日㈯午後1時～5時
所光ケ丘近隣センター
対市内に住宅があるかた
内増改築・修繕相談や、高齢者・障害があるかた向けの補助制度、トラブル相談窓口の案内など
持筆記用具、相談に関する資料
申当日、会場へ直接
問柏住宅リフォーム相談員協議会☎7163－5531、住宅政策課☎7167－1147

住民基本台帳の 閲覧状況を公表

令和7年4月1日～令和8年3月31日の住民基本台帳の一部の写しの閲覧状況を、市のホームページで公表しています。
他市民課（市役所本庁舎1階）でも閲覧可
◎詳しくは市のホームページで
問市民課☎7167－1128

市有地を売却・貸し付け

市では、表の土地を一般競争入札（郵便入札）で売却・貸し付けします。

■売却

物件番号・地番
❶大井字堂堀原1898－32、1899－1
❷増尾7丁目28－9、30－10

■貸付

物件番号・地番
❶根戸字高野台467－14
❷根戸字高野台453－5
❸高柳字向原1492－13・14

応募要領の配布／総務管財課（市役所本庁舎4階）ほか※市のホームページからダウンロード可
申込期限／12月11日㈭
◎申し込み方法や面積、最低売却価格など、詳しくは市のホームページで
問総務管財課☎7167－1114

あけぼの山公園 都市計画変更の公聴会

時12月12日㈯午前10時～11時
所あけぼの山農業公園
対同都市計画変更案に意見があるかた
申12月8日㈫までに、公述申出書を〒277－8505　柏市役所公園緑地課（分庁舎1の3階）へ郵送（当日消印有効）か直接
他公述申出書の提出がない場合は開催を中止
◎変更案の内容など、詳しくは市のホームページで
問公園緑地課☎7167－1148

中止

建築職合同キャリア 説明会

県内22の自治体で、公務員建築職を希望するかた向けに説明会を開催します。
時1月26日㈫正午～午後4時30分
所千葉県企業局庁舎（千葉市）
◎申し込み方法など、詳しくは千葉県のホームページで
問建築指導課☎7167－1145

スポーツ推進委員協議会のイベント

と　き	ところ	種　目
12月5日㈯午前9時～正午	①高柳小学校	ふわどっち・モルックなど
12月6日㈰午前9時～11時30分	②豊小学校	風船バレー・ボッチャなど
12月13日㈰午前9時～11時30分	第八小学校	③風船バレー・ボッチャなど④グラウンドゴルフ
	⑤藤心小学校	モルック・ふわどっちなど
12月19日㈯午前9時～11時30分	⑥旭小学校	ボッチャ・ラダーゲッターなど
12月20日㈰午前9時30分～11時30分	⑦松葉第一小学校	ピックルボール・ボッチャなど

※④は雨天中止

《**共通**》

対▶①～③・⑤～⑦＝市内在住・在勤・在学で小学生以上のかた▶④＝市内在住・在勤のかた※いずれも小学3年生以下は保護者同伴

持運動ができる服装、室内履き（④を除く）、タオル、飲み物、用具一式（④だけ）

他健康アプリ「ワニFit」のポイントを付与

◎申し込み方法など、詳しくは市のホームページで

問②～④＝東部支部（桜井）☎7163－3798（午後7時～9時）、⑤＝南部支部（佐藤）☎090－4815－9217、⑥＝西部支部（福嶋）☎7146－1279（午後7時以降）、⑦＝北部支部（吉川）☎090－5799－9628（午後6時以降）、スポーツ課☎7167－1133

ラコルタ柏の社会福祉イベント　No.2

①歌を聴いて共感しあおう！

時12月23日㈬午後1時30分～3時

定12人

内不登校の子どもや生きづらさを抱えた子どもに向けて作られた歌を聴きます

②終活応援ルームのぞみ

時12月25日㈮・1月22日㈮・2月26日㈮午前10時～正午

内わたしの望みノート（終活ノート）を使って終活の進め方を学びます

持わたしの望みノート（あるかただけ）

③認知症マフを編んでみよう

時1月9日㈯午前9時30分～正午

対市内在住・在勤・在学のかた、12人

内毛糸の感触や飾りを楽しめるハンドウオーマーを編みます

費600円

持かぎ針、はさみ

④ボッチャをやってみよう！

時1月9日㈯午後1時30分～3時30分

定12人

《**共通**》

所ラコルタ柏（教育福祉会館）

申▶①＝12月13日㈰③・④＝1月3日㈰までに、ラコルタ柏のホームページで※応募者多数の場合は抽選▶②＝当日、会場へ直接

問柏市社会福祉協議会☎7163－9001

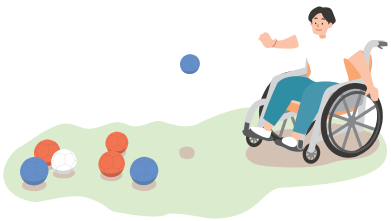

ラコルタ柏の社会福祉イベント　No.1

①スマホ相談会

時12月10日㈭・1月14日㈭・3月11日㈭午前10時～11時30分

対市内在住・在勤・在学のかた

持スマートフォン

②ゲームコミュニティーの日

時12月10日㈭・1月14日㈭・3月11日㈭午後3時～5時30分

内さまざまなゲームを楽しみます

③ひきこもり支援の会　しっぽのきもち

時12月12日㈮・1月9日㈮・2月20日㈮午後2時～5時

対ひきこもり・不登校のかたや経験者

内気になることや悩み事を共有します

費200円

④聞こえない人と文字で話そう！

時12月19日㈮午前10時～11時30分

対小学5年生以上のかた、20人

内聞こえない・聞こえにくい人と交流し、筆談や身振り、要約筆記を体験します

⑤漢字が好きになる！　カンジモンスターズ体験

時12月19日㈮午後1時～2時・午後2時30分～3時30分

対5歳以上のかた、30人

内部首を合体させ、漢字を使って戦うカードゲームを体験します

⑥本物のお花で作るミニクリスマスツリー

時12月20日㈰午前10時30分～11時30分・午後1時30分～2時30分

定30人

費1,500円

⑦ぷれぜん私の講義　自由な気持ち

時12月21日㈪午後2時～4時

定12人

内1人10分以内で、自由に自分の考えを発表します

《**共通**》

所ラコルタ柏（教育福祉会館）

申▶①～③＝当日、会場へ直接▶④・⑤＝12月9日㈫⑥＝12月10日㈭⑦＝12月11日㈮までに、ラコルタ柏のホームページで※応募者多数の場合は抽選

◎受付時間など、詳しくはラコルタ柏のホームページで

問柏市社会福祉協議会☎7163－9001



12月 市民ギャラリー

市民活動団体によるさまざまな展示を行っています。

開催時間など

イベント・内容	開催日
アート工房21　絵画展	3日㈭～6日㈰
くらしを彩る手づくり展（パッチワークなど）	7日㈪～10日㈭
沼美展（絵画）	11日㈮～14日㈪
フォトイレブン　写真展	15日㈫～18日㈮
レモンの会展（絵画）	19日㈯～23日㈬
ツクルマーケット（絵画・手工芸・イラストなど）	26日㈯～27日㈰

所問市民ギャラリー（パレット柏）☎7157－0280

ミニ門松作りワークショップ

時12月27日㈰午後1時～3時
所ふれあい自然楽校（船戸）
定先着15組※1組5人まで
費1組3,000円
持汚れてもよい服装、長靴、軍手
申12月1日㈫午前9時から、ふれあい自然楽校のホームページで
他作ったミニ門松を持ち帰り
問ふれあい自然楽校☎080－6123－6232、農政課☎7167－1143

国際交流イベント

講演　意外と知らないアメリカの民主主義
時12月12日㈯午後3時30分～5時
所パレット柏
定先着50人
内アメリカの政治における宗教の影響について話を聞きます

国際交流サロン　着物文化を楽しもう
時12月17日㈭午後8時～9時
対web会議アプリ「Zoom」が使えるかた、先着30人
内着物を洋服と合わせる着こなしのアイデアを楽しみます

《**共通**》
申込開始日時／12月1日㈫午前9時
◎申し込み方法など、詳しくは国際交流センターのホームページで
問国際交流センター☎7157－0281

誰でも参加OK！eスポーツ体験会

時所▶12月19日㈯＝かたくりの里▶12月25日㈭＝いこい荘※いずれも午後1時30分～3時30分
対市内在住のかた、各先着24人
内ゲームやボウリングを、世代を超えて体験します
持運動ができる服装、室内履き（いこい荘だけ）、飲み物
申12月1日㈫午前9時30分から、各会場へ電話か直接
問かたくりの里☎7176－6151、いこい荘☎7192－1401

只見町ふるさと雪まつりツアー

開催日／2月13日㈯・14日㈰※1泊2日
所只見町（福島県）
対市内在住のかた、40人
費18,000円※小学生以下13,000円
申12月21日㈪までに、往復はがきに3ページ下の必要事項と性別を参加者全員分書いて、〒277－8505　柏市役所地域コミュニティ課へ郵送（当日消印有効）か市のホームページで※応募者多数の場合は抽選
他▶往復貸切バス使用▶1泊3食付き▶男女別の相部屋となる場合あり▶1月23日㈯午前10時からラコルタ柏（教育福祉会館）で参加者説明会あり
問地域コミュニティ課☎7167－1126

旧吉田家住宅歴史公園のイベント

正月飾りを作ろう
時12月5日㈯午前11時～午後0時30分・午後1時30分～3時
定各先着5人
内江戸折形（おりかた）で正月用の飾りを作ります
費2,500円

写真教室
時12月6日㈰午前10時～正午
定先着20人
内園内で紅葉の撮り方を学びます
費500円
持カメラかスマートフォン

ボランティアガイド養成講座
開催日／12月15日㈫・17日㈭、1月14日㈭・21日㈭、2月10日㈫・17日㈫（計6回）
対同住宅のボランティアガイドとして活動できるかた、先着10人
費3,000円

しょうゆアート体験
時12月19日㈯午前10時～正午・午後1時～3時
定各先着10人
内せんべいにしょうゆで絵を描いて焼きます
費1,000円

《**共通**》
申12月1日㈫午前9時30分から、旧吉田家住宅歴史公園へ電話で
所問旧吉田家住宅歴史公園☎7135－7007

パレット柏のイベント

所問パレット柏☎7157－0280　その他のイベント

イベント・内容	とき	対象・定員	費用
①シン・パレットかしわ寄席	12月6日㈰午後1時～2時30分	各先着80人	無料
②午後クラ「喜びに満ちたクリスマス」	12月10日㈭午後1時30分～2時15分		
③スマホパソコン無料相談	12月11日㈮午後1時～4時	先着30人	
④小・中学生のための理科実験　サイエンスカフェ	12月20日㈰午前10時～午後3時	小・中学生	
⑤おたのしみ劇場	12月23日㈫午前10時30分～11時	乳幼児と保護者、各先着10組	
⑥おはなし会	1月6日㈫午前10時30分～11時		
⑦犬の写真の撮り方講座	1月9日㈯～11日㈰午前11時～正午	各先着20人	1,000円
⑧美学講座「おやすみ前に温まるツボの話」	1月11日㈰午後7時～8時30分	先着20人	1,100円

申▶①～④＝当日、会場へ直接▶⑤・⑦＝12月2日㈫⑥＝12月16日㈫午前9時から、パレット柏のホームページで▶⑧＝12月2日㈫午前9時から、パレット柏へ電話で

キッズ 新春かるた教室

時1月31日㈰午前9時30分～午後0時30分
所ラコルタ柏（教育福祉会館）
対小・中学生、40人
内百人一首を学び、競技かるたを体験します
費100円
申12月20日㈰までに、3ページ下の必要事項と学年・メールアドレスを書いて、柏ユネスコ協会へ✉kashiwaunesco@jcom.zaq.ne.jpで※応募者多数の場合は抽選
問柏ユネスコ協会（篠田）☎090－3207－0802、文化課☎7191－7403

キッズ パパの育児力向上講座

時12月12日㈯午前9時45分～11時45分
所パレット柏
対市内在住・在勤の1～3歳の子どもと父親、先着13組
内絵本や触れ合い遊びを通して、親子のコミュニケーションを深めるヒントを学びます
申12月1日㈫午前9時から、男女共同参画センターへ電話か市のホームページで
問男女共同参画センター☎7167－1127

丸和MOMOTARO'S 公式戦にご招待

ジャパンラグビーリーグワンに所属する丸和MOMOTARO'S成田の公式戦にご招待します。
試合開始日時／12月20日㈰午後2時30分
所県立柏の葉公園総合競技場
対市内在住・在勤・在学のかた、先着2,000人
対戦相手／日本製鉄釜石シーウェイブス
申込開始日時／12月1日㈫正午
◎申し込み方法など、詳しくは市のホームページで
問スポーツ課☎7167－1133

キッズ 児童センターへ行こう!




その他のイベント

しこだ児童センター☎7145－2522

パネルシアターにじいろ
時12月6日㈰午前10時30分～11時 対乳幼児～18歳、先着50人※未就学児は保護者同伴 申当日、会場へ直接
じどセンちゃれんじ　直火deやきいも
時12月13日㈰午前10時～午後0時30分 対小・中学生、先着20人 申12月1日㈫午前10時～☎で
育児講座　いやいや期を楽しく乗り切ろう 保護者
時12月17日㈭午前10時～11時 対2・3歳の子どもの保護者、先着15人※子ども同伴可 申12月1日㈫午後2時～☎で

高柳児童センター☎7190－1348

歯科衛生士による歯ならび講座 保護者
時12月17日㈭午前10時～11時 対0～3歳の子どもの保護者、先着10人※子ども同伴可 申12月1日㈫午後2時～☎で
ファミリーデー　JOYストリングスコンサート
時12月20日㈰午前10時30分～11時30分 対乳幼児～18歳、先着50人※未就学児は保護者同伴 申当日、会場へ直接

保護者＝主に保護者対象

永楽台児童センター（永楽台近隣センター内）☎7163－4050

チビッコクリスマス
時12月9日㈬午前10時～10時35分・午前11時～11時35分 対乳幼児と保護者、各先着10組 申12月1日㈫午後2時～☎で
グーチョキパーおはなし会
時12月12日㈯午後1時30分～2時15分 対乳幼児～小学生、先着40人※未就学児は保護者同伴 申当日、会場へ直接
しめ飾り作り
時12月26日㈯午前9時45分～11時15分 対小・中学生、先着12人 申12月2日㈬午後2時～☎で
つくってあそぼう　たこたこ上がれ
時1月11日㈪午後2時～4時 対乳幼児～18歳、先着20人※未就学児は保護者同伴 申12月3日㈭午後2時～☎で

光ケ丘遊戯室（光ケ丘近隣センター内）☎7170－7600（午前9時～正午・午後1時～5時）

こどもスペシャルデー
時12月23日㈬午後1時30分～4時 対3歳～中学生、先着30人※未就学児は保護者同伴 申当日、会場へ直接



豊四季台児童センター☎7144－5363

親子で友だちつくろう　2・3歳あつまれ
時12月15日㈫午前10時～11時30分 対2・3歳の子どもと保護者、先着8組 申12月1日㈫午前10時～☎で
はぐはぐスペシャル　あっぷる隊゜（ぱい）コンサート
時12月16日㈬午前10時30分～11時 対乳幼児と保護者、先着20組 申当日、会場へ直接
体育館で遊ぼう
時12月23日㈬午後2時～4時 所豊四季台近隣センター体育館 対小・中学生、先着30人 持室内履き、飲み物 申当日、会場へ直接

布施遊戯室（布施近隣センター内）☎7135－3960（午後1時～5時）

なかよし広場スペシャル　ハッピークリスマス
時12月22日㈫午前10時～11時45分 対乳幼児と保護者、先着10組 申12月1日㈫午後1時30分～☎で

南部こどもの広場（南部近隣センター内）☎7173－1333

親子の折り紙教室
時12月24日㈭午前10時～11時30分 対4歳～小学生と保護者、先着10組 申12月1日㈫午前10時～☎で

キッズ

こども図書館 12月のイベント



読み聞かせや手遊びなど、日にちによってさまざまなイベントを行います。

イベント内容

と　き
2日㈬午前11時～11時30分
3日㈭午前11時～11時30分
5日㈯午前11時～11時30分
6日㈰午前11時～11時30分
8日㈫午前11時～11時30分
10日㈭午前11時～11時30分
12日㈯午前11時～11時30分
13日㈰午前11時～11時30分
15日㈫午前11時～11時30分
16日㈬午前11時～11時30分
19日㈯午前11時～11時30分
クリスマスおはなし会 20日㈰午前11時～正午
23日㈬午前11時～11時30分
24日㈭午前11時～11時30分
25日㈮午前11時～11時30分
26日㈯午前11時～11時30分
27日㈰午前11時～11時30分

申当日、会場へ直接
所問こども図書館☎7108－1111



キッズ

かしわ環境ステーションのイベント

手賀沼の鳥を調べ遊覧船に乗って観察しよう

時12月12日㈯・1月16日㈯午前10時～正午（計2回）
所図書館本館ほか
内鳥の専門家から話を聞いたり図鑑の見方を学んだりし、遊覧船で手賀沼の野鳥を観察します

柏市の地球温暖化対策の取り組みを調べよう

時12月25日㈮午前10時～正午
所柏第三小学校
内小学校の太陽光発電設備の見学などをし、市の取り組みを学びます

《共通》

対小学3～6年生と保護者、各12組
申12月6日㈰までに、同ステーションのホームページで※応募者多数の場合は抽選。結果は12月7日㈪にメールで通知
問かしわ環境ステーション（松清）☎090－4458－6811、環境政策課☎7167－1695

かしわ環境フェスタ

時12月19日㈯午前10時～午後4時
所らら ぽーと柏の葉本館（若柴）
内ワークショップや展示などを通して、地球に優しい暮らしを考えます
◎詳しくは柏の葉ナビのホームページで
問ゼロカーボンシティ推進課☎7168－0703



キッズ

ラコルタ柏の社会福祉イベント

おとなじかん　不登校の保護者へ

時12月10日㈭・1月14日㈭・3月11日㈭午後3時30分～6時
対10歳代で不登校の子どもの保護者、先着10人
内悩みや経験談などを語り合います

出張ひろば　すくすくタイム

時12月21日㈪・1月18日㈪・2月15日㈪午前10時～11時
対市内在住・在勤・在学の0歳児と保護者、各10組
内触れ合い遊びや読み聞かせ、参加者同士の交流などを楽しみます

出張相談　みずたま相談室

時12月21日㈪・1月18日㈪・2月15日㈪午前11時～正午※30分ごとの入れ替え制
対未就学児の保護者、各回2人

食べたい！をかなえる型抜きピザ

時1月12日㈫午前10時～11時30分
対未就学児の保護者、10人
費500円
持エプロン、三角巾、タオル

親子で遊ぼう　ドキドキワクワク楽集会

時1月8日㈮・3月23日㈫午前10時30分～11時30分
対市内在住・在勤の未就学児と保護者、各15組
内触れ合い遊びやパネルシアターなどを親子で楽しみます

紙であそぼう！

時1月15日㈮午前10時～11時
対乳幼児と保護者
内さまざまな素材の紙をちぎったり丸めたりして、変化や違いを楽しみます

《共通》

所ラコルタ柏（教育福祉会館）
◎申し込み方法など、詳しくはラコルタ柏のホームページで
問柏市社会福祉協議会☎7163－9001

広告欄　掲載されている広告については、直接広告主へお問い合わせください





※広報かしわに掲載する有料広告を随時募集しています。詳しくはサンケイちば企画☎043－202－8600へ

私と演劇と劇場が出会う4日間

講座

時1月10日(日)・24日(日)・31日(日)、2月7日(日)※いずれも午後1時～5時。計4回
対15歳以上のかた、18人
内演劇の創作を体験し、劇場の使用方法や借り方、発表までの過程を学びます

上演会

時2月7日(日)午後3時～4時
定70人
内講座の受講生が創作した演劇を観劇します

《共通》

所ラコルタ柏(教育福祉会館)
申12月20日(日)までに、市のホームページで※応募者多数の場合は抽選
問中央公民館☎7164－1811

焼き芋作り＆冬の農業体験

時12月19日(土)・27日(日)午前10時～正午※天候や生育状況等により中止の場合あり
所柏たなか農園(船戸)
定各先着15組※1組5人まで
費1組3,000円
持汚れてもよい服装、長靴、軍手
申12月1日(火)午前9時から、柏たなか農園のホームページで
他収穫した野菜を持ち帰り
問同農園☎080－6123－6232、農政課☎7167－1143



キッズ 親子料理教室 肉まんづくり

時1月23日(土)午前10時～午後1時
対小学生以上の子どもと保護者、先着10組
内生地と具材から肉まんを手作りし、蒸して食べます
費2,500円
持室内履き(子どもだけ)、エプロン、三角巾、マスク、布巾2枚、飲み物、筆記用具
申12月3日(木)正午から、あけぼの山農業公園のホームページで
所問あけぼの山農業公園☎7133－8877

旧手賀教会堂 クリスマス特別企画

時12月15日(火)～25日(金)午前10時～午後4時※月曜日を除く
所旧手賀教会堂
内普段は同教会堂内で複製品を展示している石版画イコンの実物を、特別公開します
問文化課☎7191－7414

三協フロンテア ニューイヤーコンサート

時1月16日(土)午後3時～5時
所市民文化会館大ホール
対柏・流山・我孫子・野田市在住で小学生以上のかた、1,300人
内ベートーベン交響曲第5番「運命」などを、新日本フィルハーモニー交響楽団が演奏
申込期限／12月14日(月)
◎申し込み方法など、詳しくは三協フロンテアのホームページで
問同コンサート事務局☎7133－6666、文化課☎7191－7403

キッズ 子育てをもっと楽しくペアレント・プログラム

時1月15日・29日、2月5日・19日、3月5日・19日の各金曜日午前10時～11時10分(計6回)
所高柳児童センター
対3～6歳の子どもの保護者、先着12人
内子どもの行動から、褒めるポイントの見つけ方を学びます
申12月1日(火)午後2時から、しこだ児童センターへ電話か市のホームページで
他保育あり(要予約)
問しこだ児童センター☎7145－2522

星降る夜のX'masコンサート

時12月20日(日)午後5時30分～6時・午後6時45分～7時15分
所図書館本館
対18歳以上のかた、各20人
内プラネタリウムを鑑賞しながら、ピアノとウッドベースの演奏を楽しみます
申12月6日(日)までに、市のホームページで※応募者多数の場合は抽選
◎詳しくは市のホームページで
問文化課☎7191－7403

千葉交響楽団による木管五重奏

時1月16日(土)午後2時～4時
所アミュゼ柏
定先着200人
内県内唯一のプロオーケストラによるクラシックの名曲の演奏を楽しみます
費1,000円
申12月1日(火)午前10時から、アミュゼ柏へ電話か直接
◎詳しくはアミュゼ柏のホームページで
問アミュゼ柏☎7164－4579

広告欄　掲載されている広告については、直接広告主へお問い合わせください

はじめての相続なら
想いも財産もしっかり繋ぐ「相続」サポート
税理士法人 井上事務所
相続専門税理士に相談
千葉県柏市根戸401番地8
JR北柏駅北口から徒歩約8分
初回相談料無料
☎04-7114-3226
月～土 9:00～18:00



税理士 井上洋平
(税理士免許 136843)

※広報かしわに掲載する有料広告を随時募集しています。詳しくはサンケイちば企画☎043－202－8600へ

終活ノート相談窓口 出張！ のぞみルーム

時12月15日㈫午前10時～正午
所ほのぼのプラザますお
対市内在住のかた
内施設内のカフェで、わたしの望みノート（終活ノート）を使って終活の進め方を学びます
持わたしの望みノート（あるかただけ）
申当日、会場へ直接
問かしわ福祉権利擁護センター☎7163－7676

リボン館のリサイクル講座 1月

不要品を有効利用しましょう

着物から変わり襟ブラウス	7日㈬午前10時～午後3時。先着8人。300円
残り毛糸でニット帽	15日㈭午前10時～午後3時。先着8人。100円
羽織からベスト	19日㈫午前10時～午後3時。先着8人。200円
包丁研ぎ教室	24日㈯午前10時～正午。先着12人。200円
何でも修理教室（家庭の小物類、おもちゃ、時計）	24日㈯午後1時～3時。先着8人。部品代は実費※腕時計は不可
着物からショートコート	26日㈫午前10時～午後3時。先着8人。300円

必ず事前に申し込みを 12月2日㈬午前9時30分から、同館へ電話で

所問リサイクルプラザリボン館☎7199－5082

犬猫健康管理＆マッサージ教室

時12月16日㈬午後1時～3時30分
対市内在住で犬か猫を飼っているかた、10組
費1,650円
申12月7日㈪までに、市のホームページで※応募者多数の場合は抽選
他犬・猫の同伴可
◎持ち物など、詳しくは市のホームページで
所問動物愛護ふれあいセンター☎7190－2828

あけぼの山農業公園のイベント

冬の公園でクリスマス　ふゆフェス
時12月19日㈯・20日㈰午前10時～午後4時
内温かいグルメやそりレース、クリスマスにちなんだ企画を楽しみます

ドッグイベント　Wanパーク Blue
時12月12日㈯・13日㈰午前9時～午後3時
内ドッグラン、グッズショップ、キッチンカーなど

あけぼの山ドッグラン
時12月15日㈫～18日㈭午前10時～午後3時
費500円
他大型犬は入場不可

《共通》
申当日、会場へ直接
所問あけぼの山農業公園☎7133－8877

リ・ボーンマルシェ

時12月5日㈯午前9時30分～午後4時
内クリスマスカード・リース作り、ネイル体験、リユース品の販売、フードドライブ、不要品の寄付の受け付けなど
申当日、会場へ直接
他▶牛乳パック6枚を持参するとトイレットペーパー1個と交換※1人3個まで▶予約が必要なイベントあり
所問リサイクルプラザリボン館☎7199－5082

高野台冬まつり　音と光がつなぐ歴史と今

冬まつり
時12月13日㈰午前10時～午後4時
所高野台会館（根戸）
内国登録有形文化財の旧陸軍高射砲第二連隊の施設に関するパネル展示、吹奏楽の演奏、縁日など
申当日、会場へ直接

ウオーキング
時12月13日㈰午後0時30分～3時
集合／我孫子駅
解散／高野台会館（根戸）
対6.5キロメートル程度の道のりを歩けるかた、先着20人
内神社やお寺、戦争遺跡などを巡り歴史を学びます
持飲み物
申12月1日㈫午前9時から、市のホームページで
他健康アプリ「ワニFit」のポイントを付与
問文化課☎7191－7414



広告欄





文化講演会　トーク＆ピアノコンサート

時2月23日㈫午後2時～3時30分
所アミュゼ柏
定250人
申12月20日㈰までに、柏市文化連盟のホームページで※応募者多数の場合は抽選
問柏市文化連盟（片岡）☎090－8847－9338、文化課☎7191－7403

柏市シルバー作品展の作品を募集

3月9日㈫～13日㈯にラコルタ柏（教育福祉会館）で開催する、柏市シルバー作品展の作品を募集します。
対市内在住で60歳以上のかた、200人
■募集内容

部　門	規格など
絵　画	1辺50センチメートル以内
書　道	半切以内で額入りか表装したもの
陶　芸	30センチメートル四方以内
写　真	A3サイズ以内で、額入りかパネル張り
手工芸	貼り絵などは1辺50センチメートル以内
俳句・短歌・川柳	額入りか表装したもの

申12月21日㈪までに、はがきに3ページ下の必要事項と部門・作品の題名・寸法を書いて、〒277－0034藤心293－1　柏市シニアクラブ連合会事務局へ郵送（当日消印有効）かFAX7138－5980で※応募は全部門を通して1人1点。応募者多数の場合は抽選
他▶1年以内に作成した未発表のもの▶作品は指定日時に会場へ直接搬入
問同会事務局☎7138－5970、高齢者支援課☎7168－1996

冬のお花の寄せ植え教室

時12月23日㈬午前10時～11時30分
定10人
内プランターに冬の花の寄せ植えをし、自宅に持ち帰ります
費3,500円
申12月10日㈭までに、3ページ下の必要事項を書いて、柏市みどりの基金へ✉midori-k@fancy.ocn.ne.jpか同基金のホームページで※応募者多数の場合は抽選。結果は12月17日㈭までに通知
所問柏市みどりの基金☎7160－3120

教育支援センター指導員（会計年度任用職員）

対次のいずれかに該当するかた、5人程度▶教員免許がある▶小学校か中学校での勤務経験がある▶大学・大学院で心理学を学んだ
勤務場所／市内の教育支援センター
勤務内容／不登校等の児童・生徒の相談、学習支援、小・中学校とのネットワークの構築、連携・調整など
勤務時間／月～金曜日午前9時～午後4時のうち1日6時間で月10日程度
採用日／4月1日
賃金（時給）／1,730円※賞与・交通費は別途支給
申込期限／1月12日㈫
選考方法／書類と面接
◎申し込み方法など、詳しくは市のホームページで
問児童生徒課☎7191－7210

求人記事の賃金は、市議会の議決の結果により変更となる場合があります。

用務員・学校事務補助員（会計年度任用職員）

職種・人数／①用務員＝7人程度②学校事務補助員＝1人程度
対①＝心身共に健康で、学校内の美化作業に意欲があるかた②＝パソコンの操作ができるかた
勤務場所／市立小・中学校
勤務内容／①＝草木・花壇の手入れ、清掃・除草作業、簡単な修繕など②＝学校徴収金の会計事務、ワード・エクセルによる書類作成、窓口・電話対応など
勤務時間／①＝午前8時10分～午後4時30分のうち1日7.5時間で週2日か3日②＝午前9時～午後4時のうち1日5時間で週5日
採用日／4月1日
賃金（時給）／①＝1,470円②＝1,360円※いずれも賞与・交通費は別途支給
申込期限／12月15日㈫
選考方法／書類と面接
◎申し込み方法など、詳しくは市のホームページで
問教職員課☎7197－1115

市民税課の事務補助員（会計年度任用職員）

採用期間・人数／▶1月8日～3月31日＝2人▶1月19日～3月31日＝3人
勤務場所／市民税課(市役所本庁舎2階)
勤務内容／税務資料の点検、データ入力・確認、郵便処理、書類整理など
勤務時間／午前10時～午後4時で月17日程度
賃金（時給）／1,360円※交通費は別途支給
選考方法／書類と面接
◎申し込み方法など、詳しくは市のホームページで
問市民税課☎7128－5390

広告欄　掲載されている広告については、直接広告主へお問い合わせください





※広報かしわに掲載する有料広告を随時募集しています。詳しくはサンケイちば企画☎043－202－8600へ

忙しい日でも作れる健康的な1品を紹介します



食卓の救世主 時短レスキューレシピ

✦イワシのカブおろしがけ✦

材料（2人分）

小カブ……1.5個
A［しょうゆ……大さじ1
　砂糖・酒・みりん……各大さじ1/2
　だし汁……大さじ2］
イワシの開き……4枚　酒……大さじ1
片栗粉……大さじ2　サラダ油……適量



市の栄養士監修

作り方

1. 皮付きの小カブをすりおろして水気を軽く切る。おろし汁は残しておく
2. ❶ですりおろした小カブとAを小鍋に入れ、ひと煮立ちさせる。水分が少ない場合は❶のおろし汁を加える
3. イワシの開きに酒を振った後、キッチンペーパーで水気をとり、片栗粉をまぶす。サラダ油をフライパン全体に広げ、イワシの開きの両面がきつね色になるまで焼く
4. 皿に❸を盛り付け、❷をかけて完成

健康ポイント

イワシに含まれるDHA・EPAは、脳や血管の健康維持に大切な栄養素です。

◎その他のレシピなど、詳しくは市のホームページで

ヒートショックと歩き方講習会

時12月4日㈮午前10時～11時
対市内在住で60歳以上のかた、先着20人
内冬場に多いヒートショックについて話を聞き、理学療法士に正しい歩き方を学びます
持運動ができる服装、飲み物
申12月1日㈫午前10時から、かたくりの里へ電話か直接
所問かたくりの里☎7176－6151

認知症サポーター養成講座

時1月15日㈮午前10時～11時30分
所沼南社会福祉センター
対市内在住・在勤のかた、先着30人
内認知症について正しく理解し、当事者や家族への接し方について学びます
持筆記用具
申12月1日㈫午前9時から、沼南地域包括支援センターへ電話で
問同地域包括支援センター☎7190－1900、地域包括支援課☎7167－2318

補聴器購入費補助金の申請を受け付け

市では12月1日㈫から、補聴器の購入費を補助します。
対次の条件を全て満たすかた▶市内在住で住民登録がある65歳以上▶市が定める税に関する条件を満たす▶医師が補聴器の必要性を認めた▶市のアンケートに協力できる▶聴覚障害による身体障害者手帳を持っていない
対象経費／12月1日以降に購入した新品の補聴器の購入費
補助上限額／3万円※1人1回
他集音器や助聴器は対象外
◎対象の補聴器や申請方法など、詳しくは市のホームページを見るか問い合わせを
問高齢者支援課☎7167－1135・FAX 7167－1282

美術ワークショップ 紅型（びんがた）染め教室

時2月21日㈰午前11時～午後1時・午後2時30分～4時30分
所パレット柏
対初めて受講するかた、各16人
内紅型染めか簡単な色塗りの体験
費1,500円
持汚れてもよい服装
申12月11日㈮までに、文化課へ電話か市のホームページで※応募者多数の場合は抽選
問文化課☎7191－7403



広告欄



市民活動団体やサークルからの情報を掲載しています

教福＝ラコルタ柏（教育福祉会館）　近セ＝近隣センター　県プラ＝さわやかちば県民プラザ　入＝入会金　月＝月会費　年＝年会費

団体・サークルの催し

■書道展　己書丹極展
時12/18～20の11時～18時 所柏髙島屋ステーションモール新館（末広町） 費無料 問横瀬☎080－9080－0076

■柏フィットネスフェスティバル
時12/19の13時30分～16時30分 所市民文化会館小ホール 費無料 問髙橋☎080－4050－0781

■おいしい！ 本場韓国キムチを作ろう！
時12/20の10時～12時30分 所教福 定先着8人 費2,000円 申要予約 問小玉☎080－6645－5971

■家族の介護で慌てない制度の理解　自分の仕事との関係は？
時12/22の13時30分～15時 費1,000円 申要予約 所問日本産業カウンセラー協会東関東支部（柏2丁目）☎7168－7160

■1日おくれのクリスマスコンサート
時12/26の14時～16時 所けやきプラザ（我孫子市） 費2,000円※小学生以下1,000円 問高須☎7184－2526

■パーキンソン病患者ダンス教室
時12/28の14時～15時 所けやきプラザ（我孫子市） 費無料 申要予約 問宇井☎090－5793－3618

■歌声の会　ピアノで童謡・叙情歌を歌唱
時12/7の14時～15時30分、1/18・2/15の13時30分～15時 所カフェ＆パーティパタータ（新柏1丁目） 費1,000円 問田森☎090－4178－6242

■週末おしゃべりひろば
時12/12の10時～11時30分 所教福 費無料 問田崎☎090－1815－3584

■メェ～いっぱいけん玉しよう！！
時12/12、1/9・17の10時～11時30分、12/26の14時30分～16時、1/11の13時～14時30分 所南流山児童センターほか 費無料 申要予約 問北島☎080－5285－3139

■ショーリジム創立記念パーティー
時12/12の17時～20時 所ショーリジム（大室） 内ダンス発表など 費無料 問髙橋☎080－4050－0781

■不登校・発達相談会
時12/13の13時30分～16時30分 所教福 費無料 申要予約 問松本☎090－8962－3189

■歌い継ぐ平和の旅合唱団コンサート
時12/16の14時～16時 所スターツおおたかの森ホール（流山市） 費1,000円 申要予約 問人見☎080－5075－2930

■アロハ　カリキマカ
時12/5の11時30分～16時 所アミュゼ柏 内フラダンスの発表 費無料 問星☎090－4916－3923

■柏市母親大会
時12/5の13時30分～16時30分 所教福 費500円 問上野☎090－7708－2297

■シニアスキーツアー説明会
時12/5・13の15時～16時 所パレット柏 費無料 問新行内☎7146－9230

■ちばショートシアター
時12/5の17時～18時30分、12/6の12時～13時30分・15時～16時30分 所教福 内演劇公演 費1,000円 問鈴木☎090－5341－0049

■よさこい体験会
時12/5・12の18時～19時 所土小 費無料 申要予約 問小林☎7173－7973

■クリスマス料理講習会
時12/10の10時～12時30分 所教福 費2,500円 申要予約 問宮脇☎080－5692－3334

サークル会員募集

●己書笑たいむ道場
第2・4㈭12時30分、アミュゼ柏。㊊2,000円。体験可。横瀬☎080－9080－0076

●柏スマホ・パソコン講習同好会
不定期9時30分・12時30分・15時30分、パレット柏。無料。新井☎090－9965－0586

●ストレッチ体操「さわやか」
毎㈪・㈭13時、中央体育館。㊓1,000円、㊊1,300円。澤田☎090－3169－2717

●健康体操「いちごクラブ」
毎㈬13時、中央体育館。㊓500円、㊊2,000円。小野☎7132－5751

●pm7キッチン
第3㈭18時30分、アミュゼ柏。初心者歓迎。㊓500円、㊊1,500円。国枝☎090－1669－0547

●豊四季台気功クラブ
第1・3㈭13時、豊四季台近セ。初心者歓迎。㊓1,000円、㊊1,000円、㊗1,000円。藤本☎090－1117－0943

●エアロビクスサークル
月4回㈫13時、沼南体育館。初心者・高齢者歓迎。㊓1,000円、㊊2,200円。遠藤☎090－3526－7432

●登山・ハイキング「岳人あびこ」
第1㈫19時、パレット柏。69歳以下。初心者歓迎。㊓1,000円、㊊750円。秋山☎090－9950－6849

●明治大学校友会柏地域支部
不定期、アミュゼ柏ほか。市内在住・在勤の明治大学卒業生。情報交換、交流活動。㊗3,000円。竹之内☎7131－3080

●柏古文書の会
第2・4㈯13時30分、教福。初心者歓迎。㊊100円。体験可。佐々木☎090－4179－5822

●ファミリーテニスクラブ
毎㈬・㈯13時、大津ケ丘中央公園庭球場。ダブルスの試合ができるかた。㊊1,000円。足立☎090－4002－3072

●柏シルバー写友会
第3㈮13時30分、教福。初心者歓迎。撮影会、写真展など。㊊500円。藤平☎7167－6455

●登山「我孫子山の会」
第1㈯18時、パレット柏ほか。㊓1,000円、㊊250円。畑☎080－2066－2632

広告欄

掲載されている広告については、直接広告主へお問い合わせください



魅力1 アクティブシニアのための理想のコミュニティ
魅力2 ご入居者もゲストもご予約不要 でこだわりのお食事
魅力3 看護師とケアスタッフが24時間見守ります※




ランチ試食体験付き 個別見学会 開催中
12/4[金]～2027年1/31[日]まで
要予約 参加無料 \南柏駅より/ 送迎あり!


●見学のご相談・資料請求は 0120-34-3782
柏市増尾台1-2-1 ●東武アーバンパークライン「増尾」駅から、徒歩6分。●南柏駅からのシャトルバスをご利用いただけます。

「柏市有料老人ホーム 設置運営指導指針による表示事項」 ●類型/介護付有料老人ホーム（一般型特定施設入居者生活介護）●土地建物所有形態/事業主体非所有●居住の権利形態/利用権方式●利用料の支払方式/全額前払い方式●入居時の要件/入居時自立、原則満70歳以上の方●介護保険/柏市指定介護保険特定施設、柏市指定介護予防特定施設●居室区分/全室個室●介護にかかわる職員体制/1.5：1以上※19:30～7:00の夜間帯は、施設当直2名、看護師1名、介護士2名体制となり、休憩時間は人数に含みません。

※広報かしわに掲載する有料広告を随時募集しています。詳しくはサンケイちば企画☎043－202－8600へ

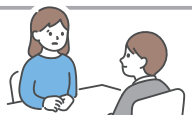

市民の相談室

●祝・休日、年末年始は休み

予約が必要な相談

法律相談	▶(月)・(水)・(木)午前9時30分～午後3時30分＝市役所相談室※第1(水)＝沼南庁舎相談室。12月10日(木)・21日(月)は休み。12月16日(水)・23日(水)はオンライン可▶〈夜間〉第2(水)午後6時15分～8時40分＝アミュゼ柏 予約 翌週分を(木)午前9時から※裁判・調停中のものは不可 広報広聴課☎7167－1119
外国人のための無料法律・行政相談	第4(水)午後1時～5時 国際交流センター（パレット柏）☎7157－0281
税理士による税務相談	第2(水)・(金)午後1時～5時＝市役所相談室 予約 当月分を12月1日(火)午前9時から 広報広聴課☎7167－1119
社会保険労務士による相談（年金・労働問題、労働・社会保険、成年後見等）	第4(金)午後1時～5時＝市役所相談室 予約 当月分を12月1日(火)から 千葉県社会保険労務士会東葛支部☎7136－2560※受付時間は(月)～(金)午前10時～正午・午後1時～3時
行政書士の暮らしの手続き相談（成年後見・相続・遺言等）	第4(火)午後1時～4時＝市役所相談室 予約 当月分を12月1日(火)から 千葉県行政書士会東葛支部☎7186－7396 ※受付時間は(月)～(金)午前9時30分～午後1時
建築士・宅建士・司法書士による無料空家相談	随時＝各士業の事務所 対 市内に空家を所有・管理しているかた 予約 事前に住宅政策課へ電話の上、同課へ直接 住宅政策課☎7167－1147
老いじたくあんしん相談（高齢者のライフプラン・遺言・相続等）	▶第2・4(金)午前9時～正午=市役所相談室 ▶第3(金)午前9時～正午=沼南庁舎相談室 予約 当月分を12月1日(火)午前9時から 老いじたくあんしんねっと☎050－5236－3800
弁護士による多重債務・消費者問題無料相談	12月16日(水)午後1時～4時＝消費生活センター 予約 当月分を12月1日(火)午前9時から 消費生活センター☎7163－5853
こころの悩み無料相談（電話・面接）	▶電話相談＝(月)・(金)午前10時～正午・午後1時～5時 日本産業カウンセラー協会東関東支部（柏2丁目）☎7163－7830 ▶面接＝(月)～(金)午前10時～午後5時 同支部☎7168－7163（予約）
女性のこころと生き方相談	毎週(木)、第1・3(火)、第2・4(月)※いずれも午前10時～午後4時。第2(木)は午後2時～8時 男女共同参画センター（パレット柏） ☎7167－1127
交通事故巡回相談（示談や損害賠償の方法等）	1月6日(水)午後1時10分～2時・午後2時10分～3時 予約 1月4日(月)まで※裁判・調停中のものは不可 防災安全課☎7168－1605
母子・父子自立支援相談（ひとり親支援・離婚前相談等）	(月)～(金)午前9時～午後4時 予約 事前にこども福祉課へ電話の上、同課へ直接 こども福祉課☎7167－1455
不登校・学校教育・幼児教育相談（電話・面接）	(月)～(金)午前9時15分～午後3時45分 教育支援室▶電話相談＝☎7131－6615 ▶面接＝☎7131－6671（予約）
就学相談	(月)～(金)午前9時～午後4時＝ウェルネス柏 児童生徒課☎7128－2227
就職を希望する若者のための就労相談	(月)～(土)午前9時30分～午後4時30分 対 15～49歳 かしわ地域若者サポートステーション ☎7100－1940

予約が不要な相談

行政相談（国などへの意見・要望）	第1(水)午前10時～正午＝市役所相談室 広報広聴課☎7167－1119
人権身の上相談	第1・3(火)午前10時～午後3時＝市役所相談室 広報広聴課☎7167－1119
司法書士・土地家屋調査士による相談（相続登記、成年後見、遺言・贈与、土地建物登記・測量・境界等）	12月8日(火)午前10時～正午＝市役所相談室 先着6組 広報広聴課☎7167－1119
不動産相談（売買・賃貸借契約時のトラブル）	12月4日(金)午前10時～午後3時＝市役所相談室 広報広聴課☎7167－1119
高齢者の就労・社会参加相談	(火)～(金)午前10時～午後3時30分 Re:スタート55＋（パレット柏）☎7157－0282
障害者差別に関する相談（電話・面接）	▶電話相談＝(月)～(金)午前9時～午後5時 ▶面接＝毎週(水)午前9時～午後5時、ラコルタ柏（教育福祉会館） 千葉県東葛飾障害者相談センター ☎7179－1088・FAX7165－2423
消費生活相談	(月)～(金)午前9時～午後4時30分 ※窓口相談の受付時間は午後4時まで。第3(土)は電話相談だけ 消費生活センター☎7164－4100
ひきこもり電話相談	(月)～(金)午前9時30分～午後4時30分 千葉県ひきこもり地域支援センター ☎043－307－3812
家庭児童相談（心配な児童の連絡を含む）	(月)～(金)午前8時30分～午後5時15分 こども相談センター☎7170－0179
こどもやまびこ電話 柏	(月)～(金)午後1時～5時 少年補導センター☎7166－8181
少年相談	(月)～(金)午前9時～午後5時 少年補導センター☎7164－7571
妊娠・出産・育児に関する相談	(月)～(金)午前9時～午後5時 母子保健課☎7167－1257
外国人のための相談	英語＝(木)、中国語＝(水)・(金)、スペイン語＝(月)、韓国語＝第2・4(火)※いずれも午後1時～5時 外国人相談窓口（市役所本庁舎3階） ☎7168－1033