

年報

令和4年度版



柏市公設総合地方卸売市場

柏市公設総合地方卸売市場年報
(令和4年度版)

令和5年7月発行

発行・編集 柏市公設総合地方卸売市場

〒277-8545 千葉県柏市若柴69番地の1

TEL 04(7131)2620～2

FAX 04(7131)2845

E-mail kosetsuichiba1@city.kashiwa.chiba.jp

まえがき

この年報は、柏市公設総合地方卸売市場において、令和4年度に卸売業者が取り扱った青果物、水産物及び花きの数量等を統計的に整理収録したもので、これにより市場取引の実態を明らかにし、今後の市場運営の基礎資料とするとともに、関係方面の参考に供するため刊行したものです。

なお、本書を作成するにあたり御協力を賜りました関係各位に対し厚く感謝の意を表するとともに、今後ともより一層の御支援、御協力をお願いする次第でございます。

令和5年7月

柏市公設総合地方卸売市場

開設者 柏市

目 次 (1)

柏市の概要	13
柏市公設総合地方卸売市場案内図	14
柏市公設総合地方卸売市場施設配置図	15
柏市公設総合地方卸売市場施設概要	16

青 果 部

年度別取扱高の推移	20
種別取扱高グラフ	22
月別取扱高グラフ	23
月別・種別取扱高表	24
年間取扱高の順位（品目・産地別）	26
野菜	26
果実	28
漬物	30
月別・産地別取扱高	32
野菜	32
果実	36
漬物	38
月別・品目別及び産地別取扱高	40
野菜	40
果実	86
漬物	106
取扱品主産地	108

水産物部

年度別取扱高の推移	112
種別取扱高グラフ	114
月別取扱高グラフ	115
月別・種別取扱高表	116
年間取扱高の順位（品目別）	118
総括	118
鮮魚	119
貝類	120
冷凍魚	121
淡水魚	122
海藻類	122
加工品	123
月別・出荷地別取扱高	124
月別・品目別取扱高	128
鮮魚	128
貝類	140
冷凍魚	144
鯨類	152
淡水魚	152
海藻類	154
加工品	156

花 き 部

年度別取扱高の推移	168
種別取扱高グラフ	170
月別取扱高グラフ	171
月別・種別取扱高表	172
年間取扱高の順位（品目別・産地別）	176
切 花	176
鉢 物	177
月別・産地別取扱高	178
月別・品目別及び産地別取扱高	194
切 花	194
鉢 物	218
取扱品主産地	238

目 次 (2)

青 果 部

(野 菜)		
だいこん……………	40	レタス…………… 50
かぶ……………	40	サニーレタス…………… 52
にんじん……………	40	G. リーフレタス…………… 52
ごぼう……………	40	その他レタス…………… 52
たけのこ……………	42	サラダな…………… 52
れんこん……………	42	パセリ…………… 52
くわい……………	42	サンチェ…………… 54
その他の根菜類……………	42	にんにくの芽…………… 54
ラディシュ……………	42	チンゲンサイ…………… 54
はくさい……………	42	タアサイ…………… 54
さんとうさい……………	44	えん菜…………… 54
みず菜……………	44	その他葉茎菜類…………… 54
つけな類……………	44	なのはな…………… 56
こまつな……………	44	レッドキャベツ…………… 56
つまみな……………	44	メキャベツ…………… 56
キャベツ……………	44	クレソン…………… 56
グリーンボール……………	46	エンダイブ…………… 56
ほうれんそう……………	46	モロヘイヤ…………… 56
ねぎ……………	46	きゅうり…………… 56
こねぎ……………	46	かぼちゃ…………… 58
わけぎ……………	46	ズッキーニ…………… 58
あさつき……………	46	なす…………… 58
ふき……………	48	こなす…………… 58
うど……………	48	べいなす…………… 58
根みつば……………	48	長なす…………… 58
切みつば……………	48	トマト…………… 60
糸みつば……………	48	ピーマン…………… 60
しゅんぎく……………	48	パプリカ…………… 60
せり……………	48	ししとうがらし…………… 60
あしたば……………	48	とうもろこし…………… 60
にら……………	48	オクラ…………… 62
セルリー……………	50	その他果菜類…………… 62
アスパラガス……………	50	トウガン…………… 62
カリフラワー……………	50	シロウリ…………… 62
ブロッコリー……………	50	レイシ…………… 62
		インゲン…………… 62
		さやえんどう…………… 64
		きぬさやえんどう…………… 64
		ピース…………… 64
		そらまめ…………… 64
		えだまめ…………… 64
		その他豆科野菜…………… 66
		かんしょ…………… 66
		メイクイン…………… 66
		男爵…………… 66
		その他ばれいしょ…………… 66
		さといも…………… 66
		セレベス…………… 68
		京いも…………… 68
		やつがしら…………… 68
		ながいも…………… 68
		やまといも…………… 68
		たまねぎ…………… 68
		にんにく…………… 70
		らっきょう…………… 70
		その他土物類…………… 70
		エシャレット…………… 70
		ゆりね…………… 70
		アーリーレット…………… 70
		わさび…………… 70
		根しょうが…………… 70
		葉しょうが…………… 72
		とうがらし…………… 72
		め類…………… 72
		たで…………… 72
		かいわれ…………… 72
		しそ…………… 72
		おおば…………… 72
		ほじそ…………… 74
		みょうが…………… 74
		みょうがたけ…………… 74
		ハーブ類…………… 74
		他香辛つまもの…………… 74
		もろきゅうり…………… 74

ふきのとう……………	76	ボンカン……………	86	その他かき……………	94
食用菊……………	76	ネーブルオレンジ……………	86	次郎……………	94
ベビーリーフ……………	76	バレンシヤ……………	86	平核無……………	94
なましいたけ……………	76	あまなつみかん……………	86	刀根……………	94
まつたけ……………	76	いよかん……………	86	びわ……………	94
なめこ……………	76	はっさく……………	86	白鳳……………	94
えのきだけ……………	76	グレープフルーツ……………	86	あかつき……………	94
しめじ……………	76	レモン……………	88	川中島白桃……………	96
その他きのこ類……………	78	河内晩柑……………	88	その他のもも……………	96
マッシュルーム……………	78	不知火……………	88	ネクタリン……………	96
まいたけ……………	78	せとか……………	88	すもも……………	96
エンリギ茸……………	78	セミノール……………	88	ブルーン……………	96
わらび……………	78	清見……………	88	おうとう……………	96
山ウド……………	78	その他かんきつ類……………	88	あんず……………	96
その他山菜類……………	78	ぶんたん……………	88	デラウエア……………	96
たらの芽……………	80	きんかん……………	88	ナガノパープル……………	96
その他野菜……………	80	愛媛果試第28号……………	88	シャインマスカット……………	96
梅……………	80	つがる……………	88	巨峰……………	96
ゆず……………	80	ジョナゴールド……………	88	アレキサンドリア……………	96
だいたい……………	80	紅玉……………	90	甲斐路……………	98
すだち……………	82	ふじ……………	90	その他ぶどう……………	98
かぼす……………	82	早生ふじ……………	90	ピオーネ……………	98
ぎんなん……………	82	シナノスイート……………	90	くり……………	98
ほしだいこん……………	82	その他りんご……………	90	いちじく……………	98
きりぼしだいこん……………	82	王林……………	90	その他いちご……………	98
かんそういも……………	82	世界一……………	90	とちおとめ……………	98
野菜瓶缶類……………	82	シナノゴールド……………	92	あまおう……………	98
たけのこ水煮……………	82	幸水……………	92	紅ほっぺ……………	98
ぜんまい水煮……………	82	豊水……………	92	いちごさん……………	100
まめもやし……………	84	新高……………	92	アールスメロン……………	100
		二十世紀……………	92	ハネジュウメロン……………	100
		ラ・フランス……………	92	プリンスメロン……………	100
		あきづき……………	92	オトメメロン……………	100
		その他西洋なし……………	92	レノンメロン……………	100
		その他日本なし……………	92	その他メロン……………	100
		富有……………	94	貴味メロン……………	100
		西村早生……………	94	クインシーメロン……………	100
(果 実)					
普通みかん……………	86				
早生みかん……………	86				
極早生みかん……………	86				
ハウスみかん……………	86				

アンデスメロン	102
アムスメロン	102
すいか	102
こだますいか	102
バナナ	102
パインアップル	102
マンゴー	102
アボカド	102
その他果実	102
キウイ	104
ブルーベリー	104
ほしがき	104
その他加工果実	104
果実瓶缶類	104

(漬物)

たくわん	106
しょうゆづけ	106
はくさいづけ	106
のざわなづけ	106
なすしおづけ	106
その他つけもの	106
あさづけ	106
キムチ	106

目 次 (2)

水 産 物 部

(鮮 魚)		
まぐろ……………	128	あおりいか……………130
めじ……………	128	やりいか……………130
きわだ……………	128	あかいか……………130
きめじ……………	128	ひいか……………130
めばち……………	128	その他いか類……………130
びんなが……………	128	まがれい……………130
インドまぐろ……………	128	まこがれい……………130
まかじき……………	128	いしがれい……………130
めかじき……………	128	なめたがれい……………130
くろかわかじき……………	128	あかがれい……………130
かつお……………	128	くろがれい……………130
そうだかつお……………	128	あさばがれい……………130
すまかつお……………	128	やなぎむしがれい……………130
はがつお……………	128	めいたがれい……………130
ぶり……………	128	こがねがれい……………130
わらさ……………	128	したびらめ……………130
はまち……………	128	むとうがれい……………130
いなだ……………	128	その他かれい類……………130
わかし……………	128	まだい(天然)……………130
ひらまさ……………	128	かすご……………132
かんぱち(天然)……………	128	ちだい……………132
かんぱち(養殖)……………	128	れんこだい……………132
ぶりとろ……………	128	くろだい……………132
まあじ……………	128	あまだい……………132
むろあじ……………	128	いしだい……………132
しまあじ……………	128	いとより……………132
あおあじ……………	128	きんめだい……………132
その他あじ類……………	128	おながだい……………132
さわら……………	130	あおだい……………132
その他さわら類……………	130	まだい(養殖)……………132
さごち……………	130	その他たい類……………132
まいわし……………	130	めぬけ……………132
かたくちいわし……………	130	あこう……………132
うるめいわし……………	130	きんき……………132
にしん……………	130	めばる……………132
するめいか……………	130	おこぜ……………132
もんごういか……………	130	あかうお……………132
こういか……………	130	かさご……………132
		あおざめ……………132
		もうかざめ……………132
		あぶらざめ……………132
		その他さめ類……………132
		しろざけ……………132
		ます……………132
		ぎんざけ……………132
		サーモン……………132
		その他さけ類……………132
		生たら……………132
		生すけそうだら……………134
		生鮮塩たら……………134
		くるまえび……………134
		まきえび……………134
		しばえび……………134
		さるえび……………134
		伊勢えび……………134
		くまえび……………134
		あかえび……………134
		むきえび……………134
		しゃこ……………134
		その他えび類……………134
		わたりかに……………134
		毛がに……………134
		ずわいがに……………134
		その他かに類……………134
		真あなご……………134
		とらふぐ……………134
		まふぐ……………134
		身欠ふぐ……………134
		その他ふぐ類……………134
		たこ……………134
		さば……………134
		さんま……………134
		ひらめ……………134
		まんだい……………134
		めだい……………134
		いぼだい……………134
		はも……………134
		かます……………136
		まながつお……………136
		このしろ……………136

さより	136
とびうお	136
ぼら	136
むつ	136
はたはた	136
はた	136
すずき	136
せいご	136
ほうぼう	136
こち	136
いさき	136
たかべ	136
きす	136
ぐち	136
めごち	136
ほっけ	136
あいなめ	136
太刀魚	136
しいら	136
かわはぎ	136
あんこう	136
うに	136
なまこ	136
魚卵	136
焼うに	136
やがら	136
しらうお	138
ほや	138
生さんま	138
その他鮮魚類	138
活かれい	138
活まだい	138
活いしだい	138
活あなご	138
活ひらめ	138
活すずき	138
活はまち	138
活かんぱち	138
活くろだい	138
その他活たい類	138

活いか類	138
活たらばがに	138
その他活魚類	138

(貝 類)

あわび	140
とこぶし	140
あか貝	140
ほたて貝	140
かき	140
さざえ	140
しじみ	140
はまぐり	140
あさり	140
みる貝	140
たいら貝	140
むきあか貝	140
むきほたて貝	140
むきかき	140
むきあさり	140
むきたいら貝	140
あおやぎ	140
貝柱	140
とり貝	140
えぞあわび	140
つぶ貝	140
ばい貝	140
まてがい	140
いしがき貝	140
ほっき貝	140
しったか	140
その他生鮮貝類	140
冷あわび	142
冷むきあわび	142
冷ほたて貝	142
冷むきかき	142
冷むきあさり	142
冷はまぐり	142
その他冷貝柱	142

冷とり貝	142
冷みる貝	142
冷つぶ貝	142
冷あか貝	142
冷ほっき貝	142
その他冷凍貝類	142

(冷 凍 魚)

冷きわだ	144
冷めばち	144
冷びんなが	144
冷インドまぐろ	144
冷ほんまぐろ	144
冷めかじき	144
冷まかじき	144
冷めかじきチャンク	144
冷かじき	144
冷するめいか	144
冷もんごういか	144
冷むきもんごういか	144
冷まついか	144
冷やりいか	144
冷むらさきいか	144
冷むきいか	144
その他冷いか	144
冷おひよう	144
冷あさばがれい	144
冷こがねがれい	144
冷からすがれい	144
冷しろがれい	144
その他冷かれい類	144
冷れんこたい	144
冷まだい	144
その他冷たい	144
その他冷さめ	144
冷べにぎけ	144
冷しろぎけ	146
冷ます	146
冷ぎんぎけ	146

冷アトランティックサーモン	146
冷トラウト	146
その他冷さけ	146
冷あかえび	146
冷伊勢えび	146
冷しばえび	146
冷むきえび	146
冷くるまえび	146
その他冷国内えび	146
冷メキシコえび	146
冷インドえび	146
冷オーストラリアえび	146
冷アフリカえび	146
冷南米えび	146
冷マレーシアえび	146
冷タイえび	146
冷ベトナムえび	146
冷フィリピンえび	146
冷インドネシアえび	146
冷スリランカえび	146
冷バングラえび	146
冷イリアンえび	146
冷バナナえび	146
その他冷凍輸入えび	146
冷かつお	146
冷ぶり	146
冷あじ	148
冷さわら	148
冷いわし	148
冷にしん	148
冷めぬけ	148
冷たら	148
冷あなご	148
冷たこ	148
冷さば	148
冷さんま	148
冷きす	148
冷あかうお	148
冷ぎんだら	148
冷メルルーサ	148

冷すり身	148
冷ししゃも	148
冷はたはた	148
冷太刀魚	148
冷スマルト	148
冷しず	148
冷シーラ	148
冷きんめだい	148
冷煮たこ	148
冷煮毛がに	148
冷わたりがに	148
冷生たらばがに	148
冷煮たらばがに	148
冷生ずわいがに	148
冷煮ずわいがに	148
その他冷かに	150
冷メロー	150
その他冷凍魚	150
うなぎ蒲焼(台湾)国内加工	150

(鯨 類)

生くじら	152
冷南氷くじら	152
冷凍くじら	152

(淡 水 魚)

こい	152
どじょう	152
あゆ	152
うなぎ	152
わかさぎ	152
にじます	152
いずみだい	152
その他生鮮淡水魚	152
冷あゆ	152
冷わかさぎ	152
冷うなぎ	152
その他冷凍淡水魚	152

(海 藻 類)

生こんぶ	154
生わかめ	154
ひじき	154
もずく	154
干こんぶ	154
干わかめ	154
のり	154
塩わかめ(国産)	154
塩わかめ(輸入)	154
その他海藻	154

(加 工 品)

生シラス	156
塩さば	156
塩にしん	156
塩ほっけ	156
塩さんま	156
塩たら	156
塩あきぎけ	156
塩さけ	156
塩ます	156
すじこ	156
すけこ	156
塩かずのこ	156
汐いか	156
塩辛	156
塩くらげ	156
塩うに	156
このわた	156
塩ぎんぎけ	156
塩べにぎけ	156
塩しろぎけ	156
めんたいこ	156
子持こんぶ	156
塩イクラ(国産)	156
塩イクラ(輸入)	156
醤油イクラ(国産)	156

醤油イクラ(輸入)……………156	かつおたたき……………160	煮毛がに……………162
塩すじこ(国産)……………156	焼あなご……………160	煮たこ……………162
塩すじこ(輸入)……………158	うなぎ蒲焼(国産)……………160	むきしゃこ……………162
醤油すじこ……………158	うなぎ蒲焼(輸入)……………160	なまり……………162
しおこ(カナダ)……………158	うなぎ蒲焼(中国)国内加工……………160	煮いばらかに……………162
しおこ(アメリカ)……………158	うなぎ白焼(国産)……………160	煮ほたるいか……………162
しおこ(ロシア)……………158	うなぎ白焼(輸入)……………160	釜揚げ……………162
しおこ(アメリカ・カナダ) 158	うなぎ肝串(国産)……………160	その他湯煮品……………162
しおこ(国産)……………158	うなぎ肝串(輸入)……………160	酢だこ……………162
ますイクラ醤油……………158	釜上げしらす……………160	佃煮……………164
その他塩蔵品……………158	しらす干……………160	その他魚切身つけ物……………164
めざし……………158	上干しらすぼし……………160	さきいか……………164
丸干あじ……………158	こうなご……………160	さらしくじら……………164
丸干いわし……………158	創作ちりめん……………160	くじらベーコン……………164
丸干さんま……………158	その他焼もの……………160	味付けたこ……………164
丸干はたはた……………158	身欠にしん……………160	魚酢の物……………164
開干あじ……………158	干しかれい……………160	くじら製品……………164
開干さば……………158	干しするめ……………160	くんせい品……………164
開干さんま……………158	干しえび……………160	煮あわび……………164
開干かます……………158	干し貝……………160	味付けほたて……………164
あじ味醂干……………158	たたみいわし……………162	その他加工具……………164
いわし味醂干……………158	田作り……………162	味付け数の子……………164
さんま味醂干……………158	干こまい……………162	さけフレーク……………164
くさや……………158	その他素干品……………162	漬魚……………164
むしがれい……………158	ちくわ……………162	まぐろ切り身・漬け物……………164
文化がれい……………158	かまぼこ……………162	赤魚切り身・漬け物……………164
ししゃも……………158	なると……………162	かれい切り身・漬け物……………164
すきみたら……………158	はんぺん……………162	さけ切り身・漬け物……………164
あじ文化干……………158	揚げ物……………162	ぎんだら切り身・漬け物……………164
さば味醂干……………158	冷ちくわ……………162	たら切り身・漬け物……………164
開干ほっけ……………158	珍味かまぼこ……………162	いか加工品……………164
干魚珍味……………160	伊達巻……………162	ねぎとろ……………164
開干あおあじ……………160	つみれ……………162	しめさば……………164
ひらきいか……………160	おでん種……………162	ナカオチ……………164
開いぼだい……………160	笹かま……………162	その他加工品類……………164
ししゃも(国産)……………160	その他練製品……………162	その他食品……………164
その他塩干品……………160	煮いか……………162	
煮干いわし……………160	煮えび……………162	
その他煮干製品……………160	煮ずわいがに……………162	
いか蒲焼……………160	煮たらばがに……………162	

目 次 (2)

花 き 部

(切 花)	(鉢 物)	
きく……………194	その他切花……………216	ホクシャ……………230
カーネーション……………194	アイビーゼラ……………218	ポリアンサス……………230
バラ……………196	アザレア……………218	ほおずき……………232
ゆり……………196	アツツ桜……………218	マリーゴールド……………232
こぎく……………198	アジサイ……………218	むらさきしきぶ……………232
らん類……………198	インパーチェンス……………218	ラナンキュラス……………232
シンビジューム……………198	エリカ……………218	リンドウ……………232
デルフィニューム……………200	オブコニカ……………218	その他草花鉢物……………234
アイリス……………200	カーネーション……………220	カトレア……………234
グラジオラス……………200	カラー……………220	デンドロビューム……………234
ダリア……………200	カランコエ……………220	ファレノプシス……………234
ハイブリッドチース…202	きく……………220	君子蘭……………234
チューリップ……………202	ギョウリュウバイ……………220	その他蘭……………236
フリージャ……………202	クチナシ……………222	シンビジューム……………236
水仙……………202	クジャクサボテン……………222	
スターチース……………204	クモマソウ……………222	
りんどう……………204	サイネリア……………222	
マーガレット……………204	シクラメン……………222	
ストック……………204	シクラメン ミニ……………224	
スナップ……………206	サボテン……………224	
きんせんか……………206	ジュリアンサス……………224	
アスター……………206	ゼラニューム……………224	
しゃくやく……………206	セントポーリア……………224	
しょうぶ……………208	日々草……………226	
トルコキキョウ……………208	野ぼたん……………226	
リヤトリス……………208	テッセン……………226	
ケイトウ……………210	ハイビスカス……………226	
なでしこ……………210	ハイ ドランジャー……………226	
クジャクソウ……………210	葉ぼたん……………228	
宿根かすみ……………212	バラ……………228	
ガーベラ……………212	ブーゲンビリア……………228	
スイートピー……………212	ベコニア……………228	
ストレッチア……………212	ベコニア センパー……………228	
ブバリア……………212	ベコニア リーガー……………230	
アルストロメリア……………214	ベコニアキダチ……………230	
カラー……………214	ペラルゴニューム……………230	
菜の花……………214	ベルフラワー……………230	
トリカブト……………214	ポインセチア……………230	

柏市の概要

総人口(常住人口) 433,772人

男 213,940人
女 219,832人

世帯数 197,167世帯

面積 約114.7 km²

(令和5年6月1日現在)

柏市公設総合地方卸売市場案内図

柏市公設総合地方卸売市場は、国道16号線若柴交差点そばに位置し、常磐自動車道柏インターチェンジやつくばエクスプレス『柏の葉キャンパス駅』に近いところにあります。



柏市公設総合地方卸売市場施設配置図



柏市公設総合地方卸売市場施設概要

1 名称

(令和5年4月1日現在)

柏市公設総合地方卸売市場

2 所在地

千葉県柏市若柴69番地の1

3 業務開始

青果部 昭和46年11月25日

花き部 昭和49年4月1日

水産物部 昭和52年4月26日

4 施設

施設名		面積	施設名		面積・規模
敷地面積		80,058m ²	水産物部	水産加工場 1	164m ²
青果部	卸売場	4,090m ²		水産加工場 2	249m ²
	仲卸売場	827m ²	花き部	卸売場	745m ²
	業者事務所	1,444m ²		仲卸売場	270m ²
	保冷库	320m ²		業者事務所	140m ²
	旧バナナ発酵室	677m ²		保冷库	30m ²
水産物部	卸売場	2,248m ²	関連	関連食品棟	9,822m ²
	大物(低温)	435m ²		サービス店舗	480m ²
	塩干(低温)	529m ²	その他	管理事務所	1407m ²
	鮮魚・その他	1,284m ²		浄化槽	800/500人槽
	仲卸売場	4,738m ²		廃水処理施設	300t/日
	業者事務所	1,594m ²		廃棄物置場	229m ²
	買荷保管積込所	809m ²		発泡スチロール処理施設	156m ²
	冷凍・冷蔵庫	1,378m ²		駐車場	507台
		立体駐車場	285台		

5 卸売業者

部門別	名称	代表者名	資本金
青果部	東京シティ青果株式会社 千葉支社柏市場	内 富 宏 和	400,000千円
花き部	株式会社第一花き〔柏市場〕	松 本 頼 明	200,000千円
水産物部	柏魚市場株式会社	大須賀 幸 夫	80,000千円

6 仲卸業者，売買参加者

部門別	区分	業者数
青果部	仲卸業者	5
	売買参加者	147
花き部	仲卸業者	3
	売買参加者	124
水産物部	仲卸業者	22
	鮮魚・冷凍魚6，大物8，エビ2，特種4，塩干・加工品2	

7 代払機関

部門別	名称	代表者名	組合員数
青果部	柏青果商業協同組合	染 谷 幸一郎	86
青果部	株式会社 公白	正 司 進	61

8 関連事業者他

業種	計	業種	計	業種	計
食 肉	5	厨 房 器 具	1	飲 食 店 等	10
総 合 食 品	2	海 苔, 茶	2	冷 凍, 冷 蔵	1
漬 物, 佃 煮	3	豆 腐 等	2	各 組 合	4
海 産 物	3	包 装 資 材	3	そ の 他	13
鶏 卵	2	日 用 雑 貨	2	—	—
				合 計	53

青 果 部

青果部年度別取扱高の推移

単位：t・千円・%

年 度	数 量	前年比	金 額	前年比	単 価
S 4 7	42,397	—	2,405,622	—	57
S 4 8	48,609	115	3,673,331	153	76
S 4 9	52,523	108	5,292,922	144	101
S 5 0	54,751	104	5,983,490	133	109
S 5 1	57,425	105	7,337,347	123	128
S 5 2	66,213	115	8,189,149	112	124
S 5 3	70,597	107	9,563,225	117	135
S 5 4	71,254	101	10,985,769	115	154
S 5 5	70,703	99	11,307,795	103	160
S 5 6	72,006	102	12,306,587	109	171
S 5 7	74,906	104	12,002,871	98	160
S 5 8	72,587	97	13,410,295	112	185
S 5 9	74,374	102	13,003,856	97	175
S 6 0	72,989	98	13,095,437	101	179
S 6 1	76,021	104	12,119,495	93	159
S 6 2	77,657	102	13,345,663	110	172
S 6 3	75,617	97	14,085,470	106	186
H 元	75,249	100	15,579,147	111	207
H 2	71,547	95	16,325,023	105	228
H 3	67,202	94	16,005,253	98	238
H 4	70,384	105	14,962,783	93	213
H 5	66,220	94	15,070,121	101	228
H 6	64,187	97	14,522,787	96	226
H 7	64,046	100	14,054,285	97	219
H 8	62,299	97	13,558,237	96	218
H 9	60,261	97	12,795,018	94	212
H 1 0	56,571	94	13,949,844	109	247
H 1 1	55,611	98	11,598,532	83	208

単位：t・千円・%

年 度	数 量	前年比	金 額	前年比	単 価
H 1 2	54,446	98	10,837,263	93	199
H 1 3	52,409	96	9,390,256	87	179
H 1 4	48,605	93	9,988,271	106	205
H 1 5	45,595	94	8,892,927	89	195
H 1 6	38,994	86	8,352,661	94	214
H 1 7	39,315	101	7,855,322	94	200
H 1 8	35,060	89	7,412,830	94	211
H 1 9	31,881	91	6,712,558	91	211
H 2 0	28,777	90	5,989,562	89	208
H 2 1	26,720	93	5,442,931	91	204
H 2 2	22,533	84	5,202,710	96	231
H 2 3	21,880	97	4,689,172	90	214
H 2 4	21,084	96	4,285,716	91	203
H 2 5	19,565	93	4,402,792	103	225
H 2 6	18,524	95	4,284,417	97	231
H 2 7	16,111	87	4,258,437	99	264
H 2 8	15,317	95	4,324,359	102	282
H 2 9	59,136	386	14,803,586	342	250
H 3 0	51,525	87	12,257,548	83	237
R 元	47,731	93	11,108,776	91	233
R 2	43,341	91	10,756,253	97	248
R 3	39,847	92	9,772,112	91	245
R 4	37,253	94	9,527,212	98	256

※ 次頁からは全て消費税抜きの金額になります。 (消費税込)

青果部種別取扱高グラフ

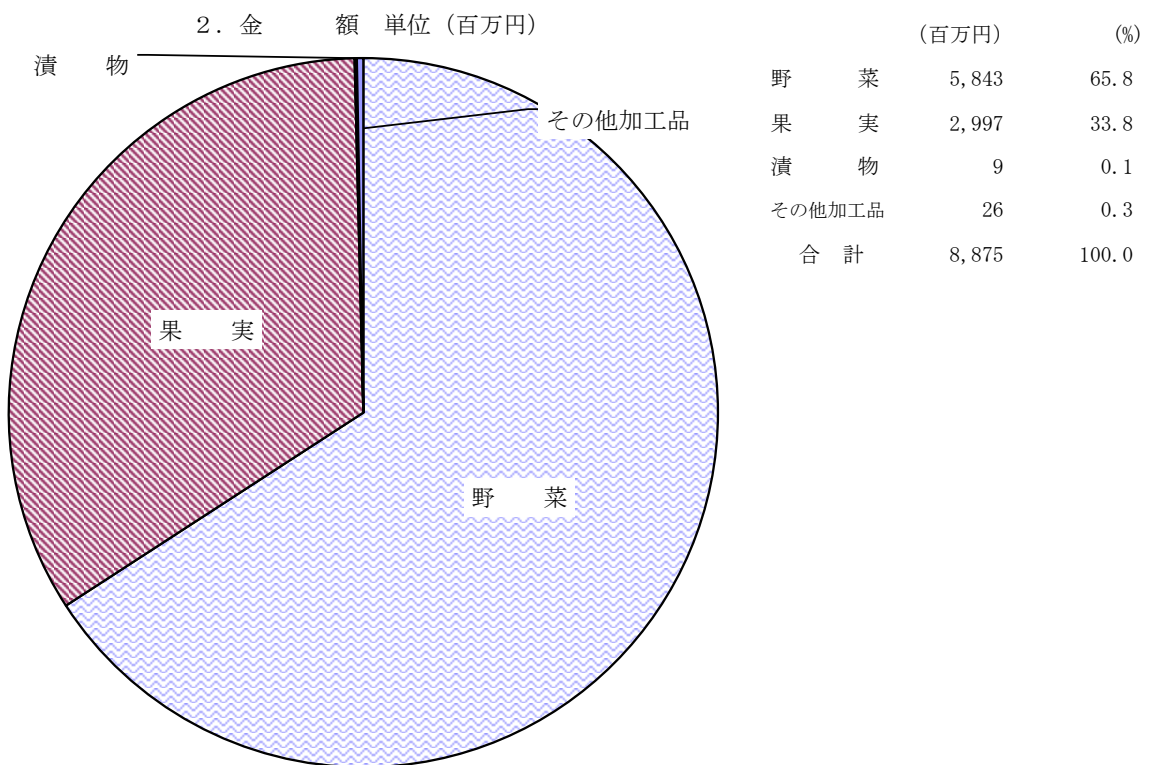
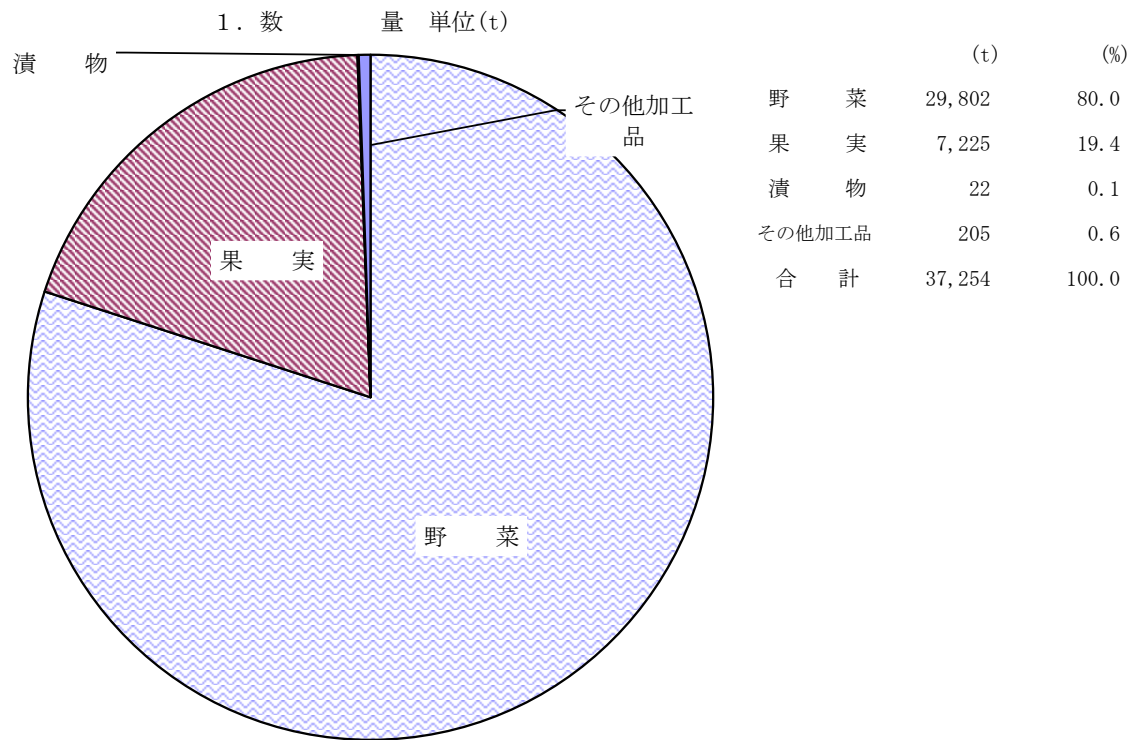

青果部月別取扱高グラフ

1. 数量 単位 (t)

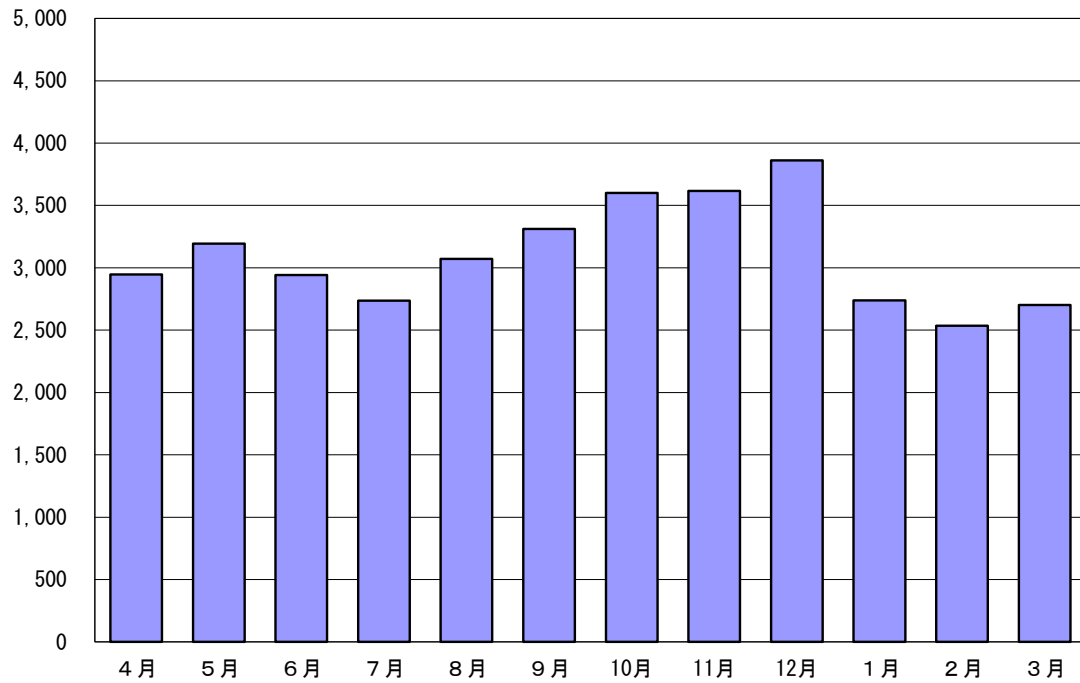

2. 金額 単位 (百万円)

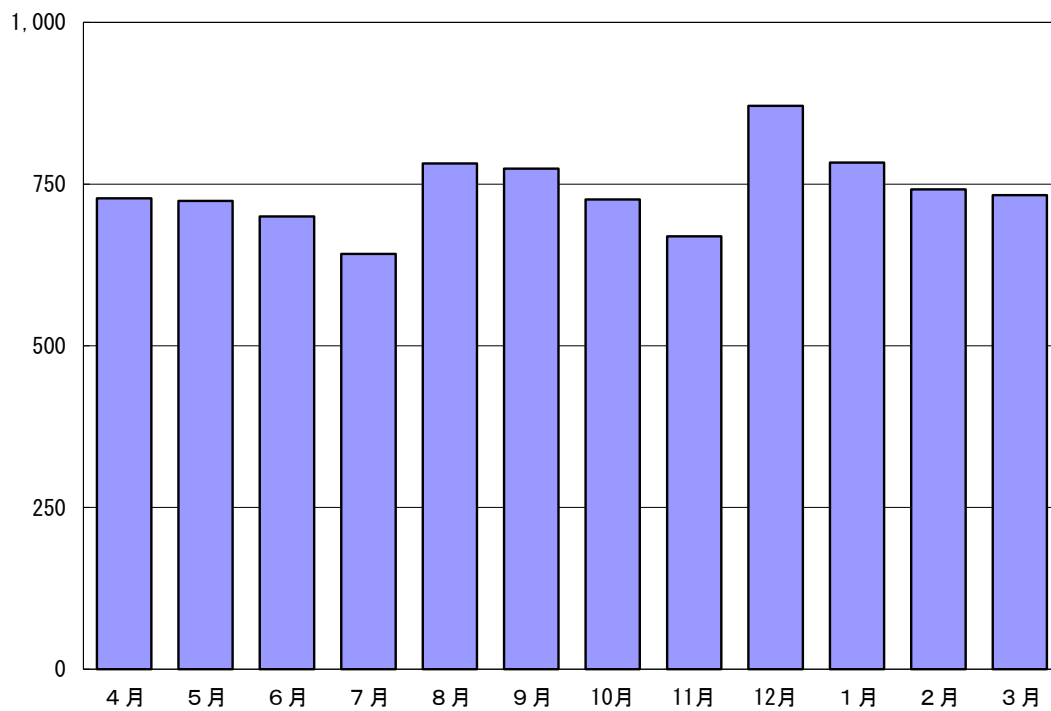

青 果 部 月 別 ・

種 別		総 数	野 菜
月 別	項 目		
(開市日数)			
総 数 (253日)	数 量	37,253,486	29,801,970
	前年比	93	93
	金 額	8,875,139,622	5,843,284,223
	前年比	98	98
4 月 (22日)	数 量	2,946,668	2,520,593
	金 額	727,879,202	494,665,687
5 月 (20日)	数 量	3,193,000	2,822,063
	金 額	724,220,019	557,646,092
6 月 (21日)	数 量	2,940,617	2,523,465
	金 額	700,161,314	540,810,874
7 月 (22日)	数 量	2,735,817	2,271,985
	金 額	642,233,673	465,847,628
8 月 (21日)	数 量	3,070,916	2,285,326
	金 額	782,203,094	483,635,407
9 月 (21日)	数 量	3,311,333	2,595,865
	金 額	774,051,046	550,048,918
10 月 (22日)	数 量	3,600,824	2,826,191
	金 額	726,294,286	523,789,045
11 月 (21日)	数 量	3,616,181	2,844,408
	金 額	668,864,487	438,663,045
12 月 (22日)	数 量	3,860,992	2,812,865
	金 額	871,355,594	483,142,190
1 月 (20日)	数 量	2,738,524	2,068,483
	金 額	783,224,667	441,453,405
2 月 (19日)	数 量	2,536,467	2,013,679
	金 額	741,748,078	434,634,166
3 月 (22日)	数 量	2,702,147	2,217,047
	金 額	732,904,162	428,947,766

種別取扱高表

単位：kg・円・%

果 実	漬 物	その他加工品
7,225,184	21,699	204,633
94	85	126
2,996,553,503	8,928,615	26,373,281
99	88	125
409,525	1,193	15,357
230,517,171	448,500	2,247,844
355,584	1,091	14,262
164,153,451	429,600	1,990,876
401,370	1,106	14,676
156,844,730	496,575	2,009,135
449,419	324	14,089
174,443,193	179,800	1,763,052
770,424	292	14,874
296,576,351	157,100	1,834,236
698,215	398	16,855
221,680,482	223,400	2,098,246
756,220	365	18,048
199,937,057	233,850	2,334,334
752,967	454	18,352
227,652,504	263,870	2,285,068
1,018,635	6,272	23,220
382,730,870	2,485,870	2,996,664
649,324	3,674	17,043
338,297,960	1,427,450	2,045,852
501,222	3,504	18,062
303,467,486	1,383,450	2,262,976
462,279	3,026	19,795
300,252,248	1,199,150	2,504,998

年間取扱高の順位

(1) 品目

単位：kg・円・%

順位	品目	数量	比率	前年比	金額	比率
	総数	29,801,970	100.0	93	5,843,284,223	100.0
1	キャベツ	3,725,058	12.5	88	271,150,330	4.6
2	だいこん	3,546,792	11.9	91	318,907,020	5.5
3	ねぎ	2,942,959	9.9	108	716,255,734	12.3
4	はくさい	2,313,298	7.8	93	137,193,671	2.3
5	レタス	2,028,183	6.8	120	208,795,276	3.6
6	にんじん	1,846,167	6.2	85	257,093,900	4.4
7	たまねぎ	1,334,127	4.5	94	177,236,190	3.0
8	かんしょ	1,215,405	4.1	106	315,652,465	5.4
9	まめもやし	1,056,041	3.5	109	112,801,724	1.9
10	きゅうり	1,009,338	3.4	69	268,809,290	4.6
11	ほうれんそう	992,927	3.3	104	407,266,460	7.0
12	かぶ	961,187	3.2	96	102,002,175	1.7
13	こまつな	730,002	2.4	107	178,265,405	3.1
14	トマト	682,100	2.3	57	259,814,194	4.4
15	男爵	607,010	2.0	79	65,530,061	1.1
16	その他ばれいしょ	477,228	1.6	114	69,170,156	1.2
17	なす	418,570	1.4	93	135,085,540	2.3
18	れんこん	239,207	0.8	131	79,860,980	1.4
19	その他野菜	216,309	0.7	65	54,201,678	0.9
20	えだまめ	207,697	0.7	93	141,170,875	2.4
-	その他	3,252,365	10.9	93	1,567,021,099	26.8

(野 菜)

(2) 産地

単位：kg・円・%

順位	産地	数量	比率	前年比	金額	比率
	総数	29,801,970	100.0	93	5,843,284,223	100.0
1	千葉	8,389,654	28.2	89	1,419,981,249	24.3
2	茨城	3,608,091	12.1	100	684,352,055	11.7
3	群馬	1,793,435	6.0	110	224,673,909	3.8
4	北海道	769,129	2.6	85	99,653,540	1.7
5	長野	611,945	2.1	101	97,995,330	1.7
6	青森	451,575	1.5	92	55,992,800	1.0
7	埼玉	267,140	0.9	86	76,558,755	1.3
8	長崎	230,450	0.8	182	29,648,700	0.5
9	福島	165,720	0.6	90	33,300,740	0.6
10	静岡	156,218	0.5	85	133,317,980	2.3
11	栃木	38,815	0.1	102	17,670,950	0.3
12	福岡	31,892	0.1	139	26,457,900	0.5
13	香川	25,576	0.1	145	16,117,440	0.3
14	愛知	15,298	0.1	86	48,821,355	0.8
15	鹿児島	14,923	0.1	76	12,396,700	0.2
16	外国	14,750	0.0	148	14,224,500	0.2
17	熊本	12,448	0.0	61	5,840,200	0.1
18	高知	11,638	0.0	90	6,388,150	0.1
19	広島	11,369	0.0	82	5,081,920	0.1
20	山形	6,763	0.0	114	4,027,880	0.1
-	その他	10,586	0.0	106	9,029,010	0.2
-	買付	13,164,555	44.2	93	2,821,753,160	48.3

年間取扱高の順位

(1) 品目

単位：kg・円・%

順位	品目	数量	比率	前年比	金額	比率
	総数	7,225,184	100.0	94	2,996,553,503	100.0
1	早生みかん	713,423	9.9	89	156,566,950	5.2
2	普通みかん	662,958	9.2	87	175,667,985	5.9
3	すいか	568,103	7.9	99	129,913,700	4.3
4	ふじ	540,301	7.5	103	161,817,284	5.4
5	バナナ	524,872	7.3	63	100,707,367	3.4
6	とちおとめ	487,627	6.7	79	626,012,710	20.9
7	極早生みかん	349,345	4.8	94	76,915,700	2.6
8	幸水	292,664	4.1	94	138,085,850	4.6
9	豊水	280,281	3.9	106	89,499,090	3.0
10	その他いちご	248,981	3.4	240	344,388,090	11.5
11	刀根	216,126	3.0	108	54,822,550	1.8
12	富有	144,270	2.0	163	31,758,250	1.1
13	こだますいか	129,357	1.8	100	33,590,900	1.1
14	その他メロン	120,877	1.7	77	56,791,906	1.9
15	不知火	119,259	1.7	85	54,623,910	1.8
16	次郎	101,491	1.4	237	19,821,860	0.7
17	はっさく	93,715	1.3	172	17,505,790	0.6
18	早生ふじ	82,440	1.1	105	25,000,240	0.8
19	あまなつみかん	80,330	1.1	109	15,127,700	0.5
20	つがる	75,449	1.0	99	18,509,960	0.6
-	その他	1,393,315	19.3	92	669,425,711	22.3

(果 実)

(2) 産地

単位：kg・円・%

順 位	産 地	数 量	比 率	前年比	金 額	比 率
	総 数	7,225,184	100.0	94	2,996,553,503	100.0
1	千 葉	1,027,224	14.2	93	608,605,840	20.3
2	栃 木	463,155	6.4	124	631,249,594	21.1
3	山 形	364,514	5.0	142	93,605,870	3.1
4	奈 良	285,049	3.9	144	70,049,550	2.3
5	茨 城	150,161	2.1	96	57,846,100	1.9
6	秋 田	79,110	1.1	192	19,350,200	0.6
7	佐 賀	10,897	0.2	78	3,952,380	0.1
8	山 梨	9,305	0.1	84	9,244,790	0.3
9	福 島	4,793	0.1	113	6,606,720	0.2
10	愛 知	1,550	0.0	117	657,000	0.0
11	外 国	41	0.0	117	32,000	0.0
-	買 付	4,829,385	66.8	87	1,495,353,459	49.9

年間取扱高の順位

(1) 品目

単位：kg・円・%

順位	品目	数量	比率	前年比	金額	比率
	総数	21,699	100.0	85	8,928,615	100.0
1	その他つげもの	16,080	74.1	80	6,197,250	69.4
2	キムチ	2,426	11.2	114	1,361,100	15.2
3	たくわん	1,430	6.6	163	478,900	5.4
4	あさづけ	622	2.9	50	367,920	4.1
5	はくさいづけ	525	2.4	65	193,400	2.2
6	のぎわなづけ	335	1.5	128	178,465	2.0
7	しょうゆづけ	221	1.0		106,280	1.2
8	なすしおづけ	60	0.3	1,500	45,300	0.5

(漬物)

(2) 産地

単位：kg・円・%

順位	産地	数量	比率	前年比	金額	比率
	総数	21,699	100.0	85	8,928,615	100.0
1	群馬	4,621	21.3	103	2,543,465	28.5
2	茨城	608	2.8	49	360,250	4.0
3	鹿児島	133	0.6		49,000	0.5
-	買付	16,337	75.3	83	5,975,900	66.9

月別・産地

品目	産地	総数	4月	5月	6月	7月	8月
野菜計		29,801,970	2,520,593	2,822,063	2,523,465	2,271,985	2,285,326
		5,843,284,223	494,665,687	557,646,092	540,810,874	465,847,628	483,635,407
北海道		769,129	25,060	98	2,923	46,840	120,148
		99,653,540	3,887,360	38,610	310,470	6,641,800	17,950,350
青森		451,575		17,170	97,730	68,025	86,360
		55,992,800		2,244,900	10,421,000	8,537,800	10,796,200
岩手		1,140					
		65,300					
秋田		0					
		1,260					
山形		6,763	16				2,390
		4,027,880	71,680				1,102,400
福島		165,720	7,528	9,194	8,916	41,514	38,185
		33,300,740	936,680	1,874,355	1,353,095	9,591,550	10,220,025
茨城		3,608,091	326,858	274,387	238,453	170,125	137,662
		684,352,055	61,668,410	62,037,010	61,255,595	40,143,055	38,761,285
栃木		38,815	1,152	120	1,512	2,867	2,830
		17,670,950	196,400	12,000	1,310,400	2,484,300	2,452,450
群馬		1,793,435	56,482	76,568	130,697	331,308	363,610
		224,673,909	6,165,010	10,688,774	20,611,325	45,005,370	43,661,855
埼玉		267,140	41,178	46,238	30,048	7,072	8,676
		76,558,755	10,331,465	11,065,850	7,120,450	2,300,590	2,813,325
千葉		8,389,654	897,093	1,088,898	847,077	400,144	111,428
		1,419,981,249	127,269,230	179,300,995	166,422,050	90,589,935	36,286,750
東京		213	39	21	12		
		202,800	31,200	19,000	12,600		
新潟		2,497	198	240	189	198	189
		1,791,450	128,700	171,000	122,850	128,700	122,850
山梨		48	43	5			
		110,600	99,400	11,200			
長野		611,945	6,267	99,116	108,926	100,858	76,459
		97,995,330	1,434,360	15,309,290	16,548,420	13,343,290	12,054,840
静岡		156,218	22,610	17,016	15,715	10,631	6,067
		133,317,980	12,926,360	10,101,050	10,707,170	8,264,640	6,160,300
愛知		15,298	1,156	1,163	1,313	1,122	1,270
		48,821,355	3,656,770	3,885,100	4,004,580	3,986,500	4,628,050
和歌山		800		800			
		553,000		553,000			
広島		11,369	950	918	910	921	911
		5,081,920	471,870	464,190	435,960	433,610	427,840
徳島		18					
		12,000					
香川		25,576	990	990	945	900	878
		16,117,440	372,000	432,300	361,500	366,000	441,000
高知		11,638	1,008	1,051	1,223	886	759
		6,388,150	554,250	590,650	664,250	452,200	334,650
福岡		31,892	6,715	2,849	3,203	2,537	2,005
		26,457,900	2,861,400	2,345,150	2,634,700	2,674,000	2,472,450
長崎		230,450	11,920	113,640	100,580	4,310	
		29,648,700	2,922,600	15,313,900	11,062,500	349,700	
熊本		12,448	7,500	160	1,792	672	
		5,840,200	1,845,000	321,200	2,403,700	462,700	
鹿児島		14,923	2,170	326	1,731	3,773	3,744
		12,396,700	1,236,300	476,400	1,802,220	3,128,640	3,047,840

別取扱高

上段：数量・kg
下段：金額・円

9 月	10 月	11 月	12 月	1 月	2 月	3 月
2,595,865	2,826,191	2,844,408	2,812,865	2,068,483	2,013,679	2,217,047
550,048,918	523,789,045	438,663,045	483,142,190	441,453,405	434,634,166	428,947,766
139,418	128,423	70,923	59,078	33,243	62,210	80,765
21,582,550	16,961,650	7,053,350	6,142,350	3,588,550	6,966,100	8,530,400
140,460	41,830					
19,324,800	4,668,100					
	70	70	1,000			
	11,900	8,200	45,200			
						0
						1,260
3,040	1,085		180	12		40
1,722,000	760,000		90,000	4,200		277,600
16,521	8,263	7,178	6,259	6,802	8,126	7,234
4,120,955	979,935	854,190	749,405	807,960	954,295	858,295
180,455	355,047	562,145	544,564	347,064	215,493	255,838
53,473,740	78,957,010	69,469,885	62,104,165	52,277,510	47,650,655	56,553,735
3,726	2,158	7,170	8,810	4,966	3,058	446
2,846,850	1,403,900	1,781,950	2,444,600	1,450,700	1,030,200	257,200
304,137	228,758	66,037	59,173	62,471	57,647	56,547
35,580,865	24,910,310	10,075,140	7,447,870	7,604,680	6,765,185	6,157,525
27,571	28,802	24,964	8,684	5,620	14,741	23,546
6,849,130	9,466,140	7,111,980	3,222,425	2,501,360	6,260,755	7,515,285
222,750	673,115	1,084,385	1,026,039	688,726	637,438	712,561
66,738,405	103,117,090	142,712,605	145,940,980	131,815,840	120,546,750	109,240,619
6	24	6	6	12	39	48
14,000	26,600	5,400	5,200	11,400	36,000	41,400
229	258	189	198	240	171	198
158,850	202,500	141,750	148,500	189,000	128,250	148,500
88,953	88,257	38,399	1,259	1,267	1,030	1,154
18,040,660	12,914,500	4,863,670	1,018,750	968,800	723,700	775,050
6,316	6,485	7,570	18,305	16,857	13,581	15,065
6,601,200	7,211,940	7,274,170	21,443,780	16,828,670	12,198,090	13,600,610
1,211	1,027	1,355	1,540	1,285	1,231	1,625
3,927,610	3,342,150	3,980,740	5,840,600	3,866,100	3,563,670	4,139,485
806	1,234	1,106	902	896	908	907
368,550	563,210	492,390	386,510	351,620	349,960	336,210
	18					
	12,000					
450	855	1,386	3,373	4,916	5,073	4,820
274,500	465,000	726,400	1,802,300	2,997,900	4,130,900	3,747,640
1,063	1,017	875	1,074	1,010	929	743
619,600	600,450	510,500	547,650	573,800	539,600	400,550
1,226	1,542	2,187	2,487	2,006	2,088	3,047
1,690,350	1,872,800	1,736,850	1,838,600	2,187,400	1,925,200	2,219,000
	98	188	188			1,850
	65,500	122,700	131,900			487,500
1,062	222	213	40	10		1,632
935,600	255,200	193,400	28,000	10,000		1,283,100

月別・産地

品目	産地	総数	4月	5月	6月	7月	8月
	沖縄	5,870 6,292,600	528 695,000	522 678,750	562 594,000	914 737,600	608 488,000
	外国	14,750 14,224,500	1,498 719,700	912 502,800	682 358,800	901 724,000	786 1,012,100
	買付	13,164,555 2,821,753,160	1,101,634 254,184,542	1,069,661 239,208,618	928,326 220,293,239	1,075,467 225,501,648	1,320,361 288,400,847

別取扱高

上段：数量・kg
下段：金額・円

9 月	10 月	11 月	12 月	1 月	2 月	3 月
428	564	490	380	264	372	238
391,000	590,300	588,000	409,900	321,700	488,850	309,500
795	719	953	1,783	2,840	1,277	1,604
1,814,600	2,027,800	1,103,000	1,466,100	1,934,100	1,173,700	1,387,800
1,455,242	1,256,320	966,619	1,067,543	887,976	988,267	1,047,139
302,973,103	252,403,060	177,856,775	219,887,405	211,162,115	219,202,306	210,679,502

月別・産地

品目	産地	総数	4月	5月	6月	7月	8月
果実計		7,225,184	409,525	355,584	401,370	449,419	770,424
		2,996,553,503	230,517,171	164,153,451	156,844,730	174,443,193	296,576,351
	秋田	79,110					
		19,350,200					
	山形	364,514			4,483	41,800	69,663
		93,605,870			5,859,200	14,185,920	15,173,850
	福島	4,793					
		6,606,720					
	茨城	150,161	15,738	20,295	26,251	21,799	2,785
		57,846,100	9,753,110	9,965,700	7,299,200	4,240,600	544,700
	栃木	463,155	67,568	44,500	3,056		
		631,249,594	72,968,300	39,445,150	2,168,140		
	千葉	1,027,224	64,161	50,131	71,193	56,653	313,309
		608,605,840	62,268,270	33,722,940	25,637,180	17,684,500	143,551,040
	山梨	9,305			450	3,755	1,765
	9,244,790			356,000	2,617,610	919,550	
愛知	1,550		250	1,300			
	657,000		110,000	547,000			
奈良	285,049				2,290	4,298	
	70,049,550				1,269,700	2,505,150	
佐賀	10,897	830		582	575		
	3,952,380	284,900		567,150	578,630		
外国	41	10				5	
	32,000	8,000				4,000	
買付	4,829,385	261,218	240,408	294,055	322,542	378,604	
	1,495,353,459	85,234,591	80,909,661	114,410,860	133,862,233	133,882,061	

別取扱高

上段：数量・kg
下段：金額・円

9 月	10 月	11 月	12 月	1 月	2 月	3 月
698,215	756,220	752,967	1,018,635	649,324	501,222	462,279
221,680,482	199,937,057	227,652,504	382,730,870	338,297,960	303,467,486	300,252,248
	22,990	16,000	24,120	16,000		
	5,807,700	4,202,700	5,512,700	3,827,100		
45,520	58,360	53,210	61,238	30,240		
10,633,250	15,516,250	13,765,100	13,107,600	5,364,700		
			1,032	1,965	1,735	61
			1,544,560	2,550,640	2,424,400	87,120
26,354	11,207	6,338	9,734	2,867	2,935	3,858
6,614,650	3,799,350	1,021,000	3,095,930	3,777,960	3,845,560	3,888,340
	245	17,966	50,782	88,467	83,897	106,674
	1,069,250	34,377,040	104,061,634	128,093,710	117,438,790	131,627,580
300,045	8,568	5,008	17,536	39,555	38,453	62,612
95,604,100	4,455,610	7,912,780	36,808,370	55,255,800	54,056,350	71,648,900
65	342	1,460	1,468			
35,730	825,100	2,356,400	2,134,400			
30,015	120,018	47,340	80,930	158		
9,027,300	27,700,800	11,589,800	17,644,800	312,000		
3,060						5,850
666,000						1,855,700
5			21			
4,000			16,000			
293,151	534,490	605,645	771,774	470,072	374,202	283,224
99,095,452	140,762,997	152,427,684	198,804,876	139,116,050	125,702,386	91,144,608

月別・産地

品目	産地	総数	4月	5月	6月	7月	8月
漬物	計	21,699	1,193	1,091	1,106	324	292
		8,928,615	448,500	429,600	496,575	179,800	157,100
	茨城	608					
		360,250					
	群馬	4,621	262	331	631	324	292
		2,543,465	139,800	177,600	339,075	179,800	157,100
鹿児島	133						
	49,000						
買付	16,337	931	760	475			
	5,975,900	308,700	252,000	157,500			

別取扱高

上段：数量・kg
下段：金額・円

9 月	10 月	11 月	12 月	1 月	2 月	3 月
398	365	454	6,272	3,674	3,504	3,026
223,400	233,850	263,870	2,485,870	1,427,450	1,383,450	1,199,150
		96	312	136	64	
		57,100	185,850	80,450	36,850	
398	335	358	629	303	365	393
223,400	182,750	206,770	328,820	170,850	211,850	225,650
						133
						49,000
	30		5,331	3,235	3,075	2,500
	51,100		1,971,200	1,176,150	1,134,750	924,500

月別・品目別及び

【 野 菜 】

品 目	産 地	総 数	4 月	5 月	6 月	7 月	8 月
総 数		29,801,970	2,520,593	2,822,063	2,523,465	2,271,985	2,285,326
		5,843,284,223	494,665,687	557,646,092	540,810,874	465,847,628	483,635,407
だいこん	計	3,546,792	491,129	337,580	166,473	162,145	194,604
		318,907,020	42,387,160	35,207,160	16,207,900	19,103,960	23,345,150
	北海道	116,880			2,900	43,000	29,640
		16,611,300			300,000	6,027,400	4,519,800
	青 森	441,280		17,090	97,730	65,400	84,175
		53,116,100		2,236,900	10,421,000	7,983,200	10,203,400
	茨 城	106,830	42,640	14,260			
	8,080,750	3,348,550	1,209,850				
千 葉	1,856,106	363,693	249,935	20,403			
	156,624,730	31,976,710	26,658,300	1,519,400			
買 付	1,025,696	84,796	56,295	45,440	53,745	80,789	
	84,474,140	7,061,900	5,102,110	3,967,500	5,093,360	8,621,950	
かぶ	計	961,187	98,072	78,759	64,314	26,030	10,729
		102,002,175	10,320,360	8,070,205	6,169,670	3,362,080	2,455,090
	青 森	5,085				2,435	2,185
		1,283,800				531,700	592,800
千 葉	648,841	73,695	57,067	37,748	16,055	4,399	
	70,628,440	8,075,090	6,085,400	3,615,040	1,393,210	705,200	
買 付	307,261	24,377	21,692	26,566	7,540	4,145	
	30,089,935	2,245,270	1,984,805	2,554,630	1,437,170	1,157,090	
にんじん	計	1,846,167	138,090	181,800	144,480	108,352	165,060
		257,093,900	16,794,350	23,197,250	21,734,250	18,386,300	23,458,400
	北海道	134,800				3,840	45,680
		23,867,200				614,400	6,913,800
	茨 城	2,710					
		182,600					
千 葉	544,222	2,510	30,470	76,480	10,112	10	
	60,571,500	100,800	3,815,900	10,883,250	1,451,050	400	
買 付	1,164,435	135,580	151,330	68,000	94,400	119,370	
	172,472,600	16,693,550	19,381,350	10,851,000	16,320,850	16,544,200	
ごぼう	計	43,460	3,193	1,946	4,947	6,406	6,008
		13,538,300	870,750	687,250	1,632,050	1,582,500	1,306,000
	茨 城	11,884	664		692	1,008	1,048
		2,962,450	57,950		202,300	272,900	274,100
	埼 玉	8,594	559	573	876	474	264
		5,177,800	369,350	382,500	569,150	275,800	147,850
千 葉	40						
	3,600						
買 付	22,942	1,970	1,373	3,379	4,924	4,696	
	5,394,450	443,450	304,750	860,600	1,033,800	884,050	

産地別取扱高

上段：数量・kg
下段：金額・円

9 月	10 月	11 月	12 月	1 月	2 月	3 月
2,595,865	2,826,191	2,844,408	2,812,865	2,068,483	2,013,679	2,217,047
550,048,918	523,789,045	438,663,045	483,142,190	441,453,405	434,634,166	428,947,766
218,600	327,308	435,080	401,977	224,848	263,194	323,854
27,717,440	28,081,000	27,185,120	23,477,450	21,250,340	25,646,980	29,297,360
29,640	11,700					
4,268,900	1,495,200					
135,055	41,830					
17,603,500	4,668,100					
	23,620	24,260				2,050
	1,910,600	1,444,350				167,400
	172,490	262,025	253,747	169,113	135,744	228,956
	12,995,600	17,409,620	15,650,300	15,901,800	13,380,150	21,132,850
53,905	77,668	148,795	148,230	55,735	127,450	92,848
5,845,040	7,011,500	8,331,150	7,827,150	5,348,540	12,266,830	7,997,110
49,547	84,225	128,631	135,052	109,158	80,597	96,073
7,599,740	8,571,090	10,941,040	10,317,640	12,099,130	10,579,200	11,516,930
465						
159,300						
46,351	57,596	89,826	92,272	59,075	49,242	65,515
6,650,000	5,884,630	7,845,670	7,330,710	7,346,100	7,246,920	8,450,470
2,731	26,629	38,805	42,780	50,083	31,355	30,558
790,440	2,686,460	3,095,370	2,986,930	4,753,030	3,332,280	3,066,460
162,590	194,590	178,845	179,800	131,270	131,010	130,280
35,582,300	33,488,000	20,146,550	18,425,600	13,986,750	14,813,700	17,080,450
35,520	45,920	3,840				
7,734,300	8,082,700	522,000				
		1,680	510			520
		109,200	21,400			52,000
		107,380	108,770	83,140	73,470	51,880
		11,760,300	10,293,450	8,667,650	8,378,900	5,219,800
127,070	148,670	65,945	70,520	48,130	57,540	77,880
27,848,000	25,405,300	7,755,050	8,110,750	5,319,100	6,434,800	11,808,650
4,905	3,373	2,728	5,183	2,115	1,346	1,310
1,514,900	1,227,650	1,037,500	1,645,050	885,950	650,200	498,500
1,384	2,096	1,588	2,224	948	232	
365,800	543,500	415,800	528,300	241,000	60,800	
713	985	993	712	1,041	934	470
418,650	580,950	586,300	415,700	614,550	548,500	268,500
		30	10			
		3,000	600			
2,808	292	117	2,237	126	180	840
730,450	103,200	32,400	700,450	30,400	40,900	230,000

月別・品目別及び

【 野 菜 】

品目	産地	総数	4月	5月	6月	7月	8月
たけのこ	計	42,544 14,769,775	38,561 12,023,975	995 137,850	93 39,250		
	茨城	359 45,150	258 26,000		57 6,150		
	栃木	120 12,000		120 12,000			
	千葉	9,098 1,423,000	7,889 1,155,900	792 67,000	16 3,100		
	静岡	4,724 2,002,100	4,384 1,784,700				
	福岡	4,550 1,537,400	4,550 1,537,400				
	鹿児島	3,550 2,277,700	2,028 1,063,100				
	外国	370 666,200					
	買付	19,773 6,806,225	19,452 6,456,875	83 58,850	20 30,000		
れんこん	計	239,207 79,860,980	7,476 6,491,850	7,660 6,962,400	4,242 5,236,950	7,450 4,566,050	14,652 5,928,800
	茨城	166,808 48,220,000	4,032 3,263,700	5,108 4,086,300	1,528 1,705,600	4,440 2,592,400	10,160 3,747,700
	千葉	15,650 7,386,100	396 394,400	364 372,100	698 788,200	1,148 891,000	2,368 974,300
	熊本	2,624 3,187,600		160 321,200	1,792 2,403,700	672 462,700	
	買付	54,125 21,067,280	3,048 2,833,750	2,028 2,182,800	224 339,450	1,190 619,950	2,124 1,206,800
	くわい	計	354 737,500				
	埼玉	232 560,400					
	買付	122 177,100					
その他の根菜類	計	140 63,500		20 10,000			
	買付	140 63,500		20 10,000			
ラディッシュ	計	1,371 2,743,950	118 212,300	112 261,000	120 264,600	99 283,900	112 274,100
	愛知	1,318 2,660,650	115 207,800	105 247,500	115 255,600	98 281,200	104 265,000
	買付	53 83,300	3 4,500	7 13,500	5 9,000	1 2,700	8 9,100
はくさい	計	2,313,298 137,193,671	188,071 14,016,115	159,377 12,094,395	127,682 8,827,455	82,955 5,642,755	80,157 5,126,265
	茨城	1,184,772 53,111,690	64,419 3,837,000	90,508 6,711,700	39,086 2,151,700		
	千葉	24,089 1,921,800	13,530 1,089,150	8,580 767,300			
	長野	297,545 24,461,050			45,565 3,491,200	53,370 3,863,500	45,125 3,078,200
	買付	806,892 57,699,131	110,122 9,089,965	60,289 4,615,395	43,031 3,184,555	29,585 1,779,255	35,032 2,048,065

産地別取扱高

上段：数量・kg
下段：金額・円

9 月	10 月	11 月	12 月	1 月	2 月	3 月
	92	24	138	108	76	2,457
	113,300	30,000	288,500	208,800	154,500	1,773,600
						44
						13,000
						401
						197,000
						340
						217,400
						1,522
						1,214,600
			134	108	60	68
			277,500	208,800	120,000	59,900
	92	24	4		16	82
	113,300	30,000	11,000		34,500	71,700
23,460	36,848	29,572	35,395	23,264	24,896	24,292
7,641,920	8,927,400	6,922,690	8,527,250	5,485,020	7,189,000	5,981,650
16,384	26,744	20,376	26,376	16,724	17,924	17,012
4,904,000	5,778,300	4,317,400	5,814,000	3,462,300	4,794,500	3,753,800
1,628	1,260	1,744	2,044	1,652	1,464	884
626,000	443,300	606,700	717,300	623,500	606,200	343,100
5,448	8,844	7,452	6,975	4,888	5,508	6,396
2,111,920	2,705,800	1,998,590	1,995,950	1,399,220	1,788,300	1,884,750
		5	292	5	52	
		9,000	623,000	14,500	91,000	
			232			
			560,400			
		5	60	5	52	
		9,000	62,600	14,500	91,000	
	10		5	20	30	55
	11,000		1,100	3,500	7,400	30,500
	10		5	20	30	55
	11,000		1,100	3,500	7,400	30,500
99	113	108	119	112	109	150
254,250	209,000	185,100	203,100	165,100	169,300	262,200
98	110	105	119	105	109	135
252,550	204,400	181,100	203,100	160,900	169,300	232,200
1	3	3		7		15
1,700	4,600	4,000		4,200		30,000
101,463	182,137	436,121	419,187	266,953	150,888	118,307
10,007,860	14,073,021	22,896,835	13,365,135	11,938,960	9,221,595	9,983,280
1,374	64,505	312,988	343,907	189,076	58,987	19,922
55,700	3,085,750	15,245,000	10,557,160	7,919,280	2,650,450	897,950
		147	785	867	80	100
		6,700	29,850	23,600	3,200	2,000
50,125	70,160	33,200				
4,999,550	6,680,400	2,348,200				
49,964	47,472	89,786	74,495	77,010	91,821	98,285
4,952,610	4,306,871	5,296,935	2,778,125	3,996,080	6,567,945	9,083,330

月別・品目別及び

【 野 菜 】

品目	産地	総数	4月	5月	6月	7月	8月
さんとうさい	計	3,743 307,560	75 19,000				
	茨城	175 40,000	75 19,000				
	埼玉	2,078 186,800					
	千葉	1,476 72,360					
	買付	14 8,400					
みず菜	計	202,452 51,008,035	20,545 4,648,050	22,196 3,675,575	19,425 3,118,450	13,444 3,839,045	12,176 3,368,560
	茨城	42,165 12,304,125	3,485 961,000	3,875 807,125	2,600 552,875	1,835 600,375	2,800 834,750
	千葉	496 114,560	45 6,500				
	静岡	49 36,000	10 7,200	11 8,100	8 6,300		6 4,500
	買付	159,742 38,553,350	17,005 3,673,350	18,310 2,860,350	16,817 2,559,275	11,609 3,238,670	9,370 2,529,310
つけな類	計	5,235 1,141,220	267 58,690	5 3,950			
	茨城	22 3,840					
	千葉	5,129 1,098,080	262 56,440				
	買付	84 39,300	5 2,250	5 3,950			
こまつな	計	730,002 178,265,405	46,089 11,770,580	42,679 10,442,345	45,484 9,754,995	50,202 9,937,490	57,625 13,593,300
	茨城	225,054 58,354,010	16,131 4,065,885	18,764 4,445,465	16,221 3,693,980	17,445 3,785,490	18,777 4,892,400
	群馬	14,719 2,783,875			875 152,500	3,906 688,125	3,750 778,250
	千葉	110,490 21,708,610	3,141 668,420	2,299 479,850	2,360 393,990	1,104 227,825	864 228,350
	買付	379,739 95,418,910	26,817 7,036,275	21,616 5,517,030	26,028 5,514,525	27,747 5,236,050	34,234 7,694,300
つまみな	計	215 58,100	138 45,200	8 570			
	茨城	4 440					
	千葉	71 6,540	14 2,800	8 570			
	買付	140 51,120	124 42,400				
キャベツ	計	3,725,058 271,150,330	228,570 21,791,760	460,552 39,599,950	412,682 28,048,340	368,249 24,849,800	347,332 20,847,300
	茨城	45,357 2,296,700	2,320 91,700	636 52,800	19,260 821,150	9,730 537,200	
	群馬	697,597 46,578,350			38,000 3,078,000	172,160 12,551,700	184,270 10,899,250
	千葉	1,789,564 123,935,940	115,120 7,937,700	377,356 30,417,500	323,102 21,332,090	63,980 3,730,250	
	買付	1,192,540 98,339,340	111,130 13,762,360	82,560 9,129,650	32,320 2,817,100	122,379 8,030,650	163,062 9,948,050

産地別取扱高

上段：数量・kg
下段：金額・円

9 月	10 月	11 月	12 月	1 月	2 月	3 月
		5	3,549		14	100
		360	258,800		8,400	21,000
			2,078			100
			186,800			21,000
		5	1,471			
		360	72,000			
					14	
					8,400	
15,680	10,623	20,354	15,757	16,520	17,449	18,283
3,976,825	4,334,150	4,271,450	4,469,535	6,498,775	5,305,800	3,501,820
3,560	2,490	4,040	2,440	4,500	4,870	5,670
1,008,750	1,000,625	965,250	740,625	1,909,750	1,663,875	1,259,125
		101	37	290		23
		5,070	2,170	99,500		1,320
5	5	4				
3,600	3,600	2,700				
12,115	8,128	16,209	13,280	11,730	12,579	12,590
2,964,475	3,329,925	3,298,430	3,726,740	4,489,525	3,641,925	2,241,375
	282	1,001	388	897	1,521	874
	38,440	178,400	101,000	194,680	365,920	200,140
						22
						3,840
	282	981	381	871	1,512	840
	38,440	171,400	98,000	181,480	361,520	190,800
		20	7	26	9	12
		7,000	3,000	13,200	4,400	5,500
85,409	89,673	73,342	57,299	64,473	58,995	58,732
19,489,160	21,196,355	14,040,455	13,603,620	22,874,140	19,426,565	12,136,400
21,813	22,517	19,521	15,881	16,391	17,514	24,079
5,433,885	5,810,580	4,276,765	3,890,030	6,285,020	6,359,570	5,414,940
4,250	1,938					
838,750	326,250					
9,712	20,494	16,657	16,009	16,071	15,566	6,213
1,692,425	3,598,170	2,746,470	3,042,820	3,874,960	3,654,620	1,100,710
49,634	44,724	37,164	25,409	32,011	25,915	28,440
11,524,100	11,461,355	7,017,220	6,670,770	12,714,160	9,412,375	5,620,750
	4	60				5
	440	10,640				1,250
	4					
	440					
		44				5
		1,920				1,250
		16				
		8,720				
357,876	523,958	337,143	234,609	127,685	148,399	178,003
22,938,550	33,227,200	24,579,150	13,352,900	12,547,150	14,273,650	15,094,580
	4,610	8,530	271			
	198,250	582,100	13,500			
160,497	142,670					
10,276,300	9,773,100					
24,340	242,918	317,323	171,428	43,315	55,269	55,413
1,503,300	14,824,000	22,855,600	8,365,600	3,766,400	4,710,700	4,492,800
173,039	133,760	11,290	62,910	84,370	93,130	122,590
11,158,950	8,431,850	1,141,450	4,973,800	8,780,750	9,562,950	10,601,780

月別・品目別及び

【 野 菜 】

品 目	産 地	総 数	4 月	5 月	6 月	7 月	8 月
グリーンボール	計	1,095 90,000	710 74,600				
	買 付	1,095 90,000	710 74,600				
ほうれんそう	計	992,927 407,266,460	72,042 29,252,775	50,994 23,788,285	58,580 24,971,335	32,937 19,502,775	28,067 20,608,330
	茨 城	47,579 22,626,745	3,855 1,932,845	4,616 2,379,490	2,965 1,246,670	1,570 879,630	1,411 985,225
	栃 木	11,037 9,564,100			1,512 1,310,400	2,867 2,484,300	2,830 2,452,450
	群 馬	55,755 28,119,625	700 299,500	6,550 2,952,750	8,500 3,857,250	5,900 3,389,750	3,900 2,975,250
	埼 玉	409 115,040					
	千 葉	346,632 108,123,285	26,313 8,683,880	5,085 2,091,280	4,810 1,869,690	723 319,250	270 151,750
	買 付	531,515 238,717,665	41,174 18,336,550	34,743 16,364,765	40,793 16,687,325	21,877 12,429,845	19,656 14,043,655
	ねぎ	計	2,942,959 716,255,734	324,382 68,454,990	309,645 82,223,560	262,738 80,958,650	191,571 49,922,600
ねぎ	青 森	4,940 1,562,000					
	岩 手	70 11,900					
	茨 城	825,945 203,569,770	60,487 12,521,550	56,080 18,212,450	71,708 26,405,800	55,025 15,913,600	57,332 17,563,300
	埼 玉	1,925 363,100					
	千 葉	1,278,965 272,303,284	193,729 36,905,990	214,047 49,654,550	144,950 37,984,750	91,906 21,454,700	26,201 7,036,650
	買 付	831,114 238,445,680	70,166 19,027,450	39,518 14,356,560	46,080 16,568,100	44,640 12,554,300	65,529 23,518,100
	こねぎ	計	187,431 137,868,690	18,475 9,286,120	18,416 11,993,220	19,602 12,341,980	16,608 12,759,100
こねぎ	茨 城	103 89,600					59 54,640
	千 葉	40,916 18,406,760	4,991 1,523,700	4,164 1,622,300	5,475 1,783,100	4,191 1,698,200	2,981 1,561,600
	静 岡	42,054 33,130,350	3,900 2,058,750	3,210 2,310,000	3,600 2,626,800	4,110 3,443,250	3,810 3,765,600
	香 川	10,688 4,854,300	990 372,000	990 432,300	945 361,500	900 366,000	878 441,000
	福 岡	25,215 22,128,600	1,995 1,089,000	2,697 2,138,550	3,036 2,400,900	2,379 2,436,900	1,851 2,210,100
	買 付	68,455 59,259,080	6,599 4,242,670	7,355 5,490,070	6,546 5,169,680	5,028 4,814,750	5,202 5,449,640
	わけぎ	計	6 1,800	6 1,800			
わけぎ	千 葉	6 1,800	6 1,800				
	あさつき	計	482 364,050	43 32,300	34 24,600	44 33,500	39 27,300
あさつき	埼 玉	441 308,700	39 27,300	33 23,100	39 27,300	39 27,300	36 25,200
	買 付	41 55,350	4 5,000	1 1,500	5 6,200		

産地別取扱高

上段：数量・kg
下段：金額・円

9 月	10 月	11 月	12 月	1 月	2 月	3 月
			385			
			15,400			
			385			
			15,400			
42,341	65,280	136,979	115,443	119,294	151,088	119,882
28,524,985	34,226,430	38,496,410	41,847,410	51,682,205	55,025,295	39,340,225
1,490	4,714	3,951	3,967	5,069	6,203	7,768
1,000,875	2,686,640	1,415,670	1,650,910	2,519,780	2,803,900	3,125,110
2,830	998					
2,452,450	864,500					
5,350	7,650	9,950	3,875	2,005	1,375	
3,727,625	4,189,250	3,637,750	1,411,500	1,024,500	654,500	
	25	127	57		134	66
	9,750	43,880	17,710		27,100	16,600
4,224	15,229	56,306	55,665	55,986	73,696	48,325
2,506,470	6,877,540	13,844,380	16,056,260	20,025,900	22,189,455	13,507,430
28,447	36,664	66,645	51,879	56,234	69,680	63,723
18,837,565	19,598,750	19,554,730	22,711,030	28,112,025	29,350,340	22,691,085
163,108	213,574	229,688	323,556	268,249	239,922	267,464
52,524,810	63,616,660	47,923,505	74,011,980	53,852,060	49,159,380	45,489,489
4,940						
1,562,000						
	70					
	11,900					
66,171	80,346	74,828	103,039	81,123	63,444	56,362
20,330,950	23,223,500	14,141,500	21,300,820	13,937,500	11,057,300	8,961,500
			380	1,210	335	
			76,800	226,900	59,400	
7,577	27,109	54,780	132,332	124,553	113,275	148,506
1,562,100	6,136,570	11,243,800	29,999,590	25,234,250	22,021,660	23,068,674
84,420	106,049	100,080	87,805	61,363	62,868	62,596
29,069,760	34,244,690	22,538,205	22,634,770	14,453,410	16,021,020	13,459,315
13,703	13,331	13,448	15,138	12,990	13,272	17,667
12,058,110	12,442,380	10,183,940	10,852,710	11,074,750	10,229,860	11,163,940
44						
34,960						
2,953	3,032	2,532	2,938	2,455	1,947	3,257
1,619,750	1,627,800	1,348,050	1,412,800	1,436,450	1,234,050	1,538,960
3,528	2,886	2,910	3,210	3,300	3,900	3,690
3,388,500	2,910,300	2,248,950	2,501,700	2,706,150	2,830,950	2,339,400
450	855	900	1,035	900	855	990
274,500	465,000	405,000	405,000	441,000	456,000	435,000
1,062	1,389	1,980	2,154	1,866	1,959	2,847
1,438,500	1,666,500	1,504,350	1,518,600	1,995,600	1,753,200	1,976,400
5,666	5,169	5,126	5,801	4,469	4,611	6,883
5,301,900	5,772,780	4,677,590	5,014,610	4,495,550	3,955,660	4,874,180
41	41	31	58	39	33	43
31,300	29,800	24,000	52,050	29,100	23,100	31,800
39	39	30	39	36	33	39
27,300	27,300	21,000	27,300	25,200	23,100	27,300
2	2	1	19	3		4
4,000	2,500	3,000	24,750	3,900		4,500

月別・品目別及び

【 野 菜 】

品目	産地	総数	4月	5月	6月	7月	8月
ふき	計	755 293,950	542 226,450	150 49,050	24 5,800		
	茨城	8 2,400	8 2,400				
	千葉	177 56,400	118 40,100	59 16,300			
	買付	570 235,150	416 183,950	91 32,750	24 5,800		
うど	計	187 93,900	129 61,900				
	買付	187 93,900	129 61,900				
根みつば	計	1,120 814,390	234 155,800	20 15,000			
	買付	1,120 814,390	234 155,800	20 15,000			
切みつば	計	886 548,400					
	買付	886 548,400					
糸みつば	計	86,620 49,344,040	8,103 2,226,190	6,311 2,201,835	7,345 2,120,270	5,841 2,408,920	4,802 2,959,630
	千葉	66,028 30,610,070	6,158 1,455,100	4,861 1,470,375	5,682 1,454,270	4,909 1,944,650	4,418 2,661,700
	静岡	15,907 16,518,770	1,428 688,210	1,050 618,750	1,213 569,750	635 370,550	205 194,100
	買付	4,685 2,215,200	517 82,880	400 112,710	450 96,250	297 93,720	179 103,830
しゅんぎく	計	38,022 20,007,420	2,342 1,139,790	2,232 803,350	1,651 438,160	661 306,400	255 243,600
	茨城	869 240,320					
	千葉	25,368 14,200,130	370 231,990	255 154,450	46 14,960		132 74,400
	買付	11,785 5,566,970	1,972 907,800	1,977 648,900	1,605 423,200	661 306,400	123 169,200
せり	計	7,644 9,615,850	1,534 902,050	63 31,800			
	茨城	7,443 9,424,450	1,473 872,350	63 31,800			
	買付	201 191,400	61 29,700				
あしたば	計	213 202,800	39 31,200	21 19,000	12 12,600		
	東京	213 202,800	39 31,200	21 19,000	12 12,600		
にら	計	128,512 73,465,362	10,388 4,185,800	11,649 4,093,200	10,310 3,881,052	9,277 4,876,600	10,129 4,277,300
	茨城	39,928 24,729,150	1,868 791,200	2,452 926,200	1,356 533,600	1,992 1,076,600	3,360 1,470,000
	千葉	82,316 44,614,600	8,296 3,300,000	8,784 2,987,800	8,196 3,012,000	6,892 3,554,000	6,456 2,640,600
	買付	6,268 4,121,612	224 94,600	413 179,200	758 335,452	393 246,000	313 166,700

産地別取扱高

上段：数量・kg
下段：金額・円

9 月	10 月	11 月	12 月	1 月	2 月	3 月
		24 7,550	12 3,600			3 1,500
		24 7,550	12 3,600			3 1,500
					24 12,000	34 20,000
					24 12,000	34 20,000
120 92,300	438 310,600	220 169,690	60 42,600			28 28,400
120 92,300	438 310,600	220 169,690	60 42,600			28 28,400
			886 548,400			
			886 548,400			
5,287 2,888,200	5,683 2,507,320	7,164 2,704,715	11,199 15,086,330	7,708 7,957,650	7,575 2,982,675	9,602 3,300,305
4,750 2,514,700	4,443 1,824,350	5,683 1,956,715	6,254 6,570,700	5,138 4,075,700	6,087 2,199,375	7,645 2,482,435
331 287,700	924 575,120	1,076 612,400	4,373 7,824,600	2,084 3,445,700	1,118 646,200	1,470 685,690
206 85,800	316 107,850	405 135,600	572 691,030	486 436,250	370 137,100	487 132,180
845 490,050	3,997 2,072,820	6,503 2,617,650	8,741 4,881,850	4,921 3,807,200	2,918 1,939,910	2,956 1,266,640
	390 123,460	84 20,720	395 96,140			
821 478,450	3,192 1,677,870	5,502 2,227,730	7,545 4,190,230	4,009 3,145,500	1,896 1,296,210	1,600 708,340
24 11,600	415 271,490	917 369,200	801 595,480	912 661,700	1,022 643,700	1,356 558,300
	331 587,550	979 1,475,700	1,238 2,106,900	1,374 2,137,650	1,053 1,415,400	1,072 958,800
	327 582,600	966 1,464,600	1,224 2,093,100	1,329 2,075,100	1,011 1,361,400	1,050 943,500
	4 4,950	13 11,100	14 13,800	45 62,550	42 54,000	22 15,300
6 14,000	24 26,600	6 5,400	6 5,200	12 11,400	39 36,000	48 41,400
6 14,000	24 26,600	6 5,400	6 5,200	12 11,400	39 36,000	48 41,400
11,244 7,924,200	13,464 8,657,000	11,468 7,547,750	9,653 7,329,700	8,101 7,088,600	9,501 7,283,360	13,328 6,320,800
4,268 3,120,800	5,560 3,649,600	4,952 3,311,150	3,408 2,661,200	3,216 2,796,600	2,832 2,141,600	4,664 2,250,600
6,292 4,273,200	7,484 4,731,600	6,144 3,971,000	5,668 4,149,000	4,300 3,693,600	5,816 4,519,200	7,988 3,782,600
684 530,200	420 275,800	372 265,600	577 519,500	585 598,400	853 622,560	676 287,600

月別・品目別及び

【 野 菜 】

品 目	産 地	総 数	4 月	5 月	6 月	7 月	8 月
セルリー	計	112,955 27,593,500	12,232 3,231,600	8,880 2,788,800	13,505 3,462,500	8,211 2,266,600	6,332 1,927,600
	千 葉	13,634 4,190,500	1,191 362,300	188 131,600	195 136,500	201 140,700	192 134,400
	長 野	22,200 6,620,900		1,400 478,400	4,750 1,341,100	4,500 1,224,900	2,300 762,400
	買 付	77,121 16,782,100	11,041 2,869,300	7,292 2,178,800	8,560 1,984,900	3,510 901,000	3,840 1,030,800
	アスパラガス	23,040 25,478,480	3,966 3,186,980	2,112 3,486,120	2,187 2,945,890	2,445 2,385,430	2,229 2,091,850
カリフラワー	計	26,315 4,251,335	1,348 259,100	596 138,600	792 135,200	439 120,000	549 178,920
	茨 城	663 110,600	360 73,000				
	埼 玉	745 119,900					
	千 葉	9,567 1,393,430	3 500	18 2,600	75 9,400		
	買 付	15,340 2,627,405	985 185,600	578 136,000	717 125,800	439 120,000	549 178,920
ブロッコリー	計	155,860 53,577,895	12,913 4,026,480	13,384 4,165,620	11,714 5,673,750	11,716 4,536,760	9,375 5,081,330
	茨 城	3,886 597,200			328 57,900		
	埼 玉	92 11,200					
	千 葉	57,703 11,719,950	4,913 1,251,800	5,071 955,790	40 2,300	4 100	
	長 野	26,208 12,957,750			5,920 2,863,350	7,292 2,856,900	4,216 2,206,550
	買 付	67,971 28,291,795	8,000 2,774,680	8,313 3,209,830	5,426 2,750,200	4,420 1,679,760	5,159 2,874,780
レタス	計	2,028,183 208,795,276	120,940 13,778,400	302,875 29,191,880	269,060 25,205,440	247,256 15,535,840	265,710 18,930,380
	茨 城	268,560 40,178,900	66,660 8,097,250	14,470 1,365,400			
	群 馬	134,530 11,583,330	2,500 206,300	15,840 1,745,600	16,210 1,731,220	33,450 2,060,150	33,390 2,569,400
	千 葉	112,675 21,234,800		15 2,300			
	長 野	178,730 22,674,170	1,500 180,000	83,270 10,576,500	40,460 5,191,400	24,340 2,587,870	9,390 1,228,800
	買 付	1,333,688 113,124,076	50,280 5,294,850	189,280 15,502,080	212,390 18,282,820	189,466 10,887,820	222,930 15,132,180

産地別取扱高

上段：数量・kg
下段：金額・円

9 月	10 月	11 月	12 月	1 月	2 月	3 月
6,535	7,622	8,974	14,683	5,084	7,723	13,174
2,055,900	2,120,700	1,979,800	1,817,700	1,246,200	1,821,900	2,874,200
195	202	194	203	184	2,657	8,032
136,500	141,400	135,800	142,100	128,800	658,900	1,941,500
2,500	4,550	2,200				
807,700	1,345,300	661,100				
3,840	2,870	6,580	14,480	4,900	5,066	5,142
1,111,700	634,000	1,182,900	1,675,600	1,117,400	1,163,000	932,700
1,745	1,707	1,194	787	891	1,156	2,621
1,782,650	1,833,600	1,706,450	999,975	1,391,650	1,122,275	2,545,610
1,745	1,707	1,194	787	891	1,156	2,621
1,782,650	1,833,600	1,706,450	999,975	1,391,650	1,122,275	2,545,610
846	2,381	9,919	4,702	1,012	1,305	2,426
139,500	474,370	1,299,690	600,395	194,060	280,800	430,700
		127	176			
		15,900	21,700			
			500	245		
			68,400	51,500		
	223	3,930	2,044	136	1,110	2,028
	35,500	494,070	238,700	28,960	232,700	351,000
846	2,158	5,862	1,982	631	195	398
139,500	438,870	789,720	271,595	113,600	48,100	79,700
8,141	13,447	23,773	16,140	10,749	14,524	9,984
5,005,950	6,388,480	4,823,760	3,357,030	3,242,900	4,364,650	2,911,185
	171	1,809	1,298	224	24	32
	49,900	238,350	191,850	49,400	4,300	5,500
					92	
					11,200	
	1,884	17,030	10,097	6,886	8,545	3,233
	528,880	2,997,990	1,682,500	1,614,890	2,049,530	636,170
4,212	3,524	1,044				
2,723,700	1,850,800	456,450				
3,929	7,868	3,890	4,745	3,639	5,863	6,719
2,282,250	3,958,900	1,130,970	1,482,680	1,578,610	2,299,620	2,269,515
279,377	236,525	69,250	64,460	48,680	47,770	76,280
26,704,836	26,045,810	11,340,650	9,372,490	10,674,900	10,688,800	11,325,850
7,090	57,930	38,300	10,100		10,800	63,210
1,095,000	10,060,200	6,633,600	1,090,700		2,395,200	9,441,550
28,040	5,100					
2,777,960	492,700					
	2,510	12,560	36,520	35,590	23,040	2,440
	365,100	1,789,500	5,860,500	7,600,900	5,270,300	346,200
15,625	4,145					
2,511,900	397,700					
228,622	166,840	18,390	17,840	13,090	13,930	10,630
20,319,976	14,730,110	2,917,550	2,421,290	3,074,000	3,023,300	1,538,100

月別・品目別及び

【 野 菜 】

品目	産地	総数	4月	5月	6月	7月	8月
サニーレタス	計	198,210	18,164	16,514	16,427	16,525	14,552
		54,427,060	4,824,700	4,396,030	3,901,970	2,883,410	4,045,650
	茨城	28,528	4,550	432			
		8,043,950	1,267,800	98,100			
	千葉	48,149	3,438	225	67		
		13,098,910	858,000	32,300	8,100		
長野	39,404	3,400	8,192	5,944	5,708	6,884	
	11,689,580	649,600	2,223,870	1,737,200	1,294,250	2,164,250	
買付	82,129	6,776	7,665	10,416	10,817	7,668	
	21,594,620	2,049,300	2,041,760	2,156,670	1,589,160	1,881,400	
G. リーフレタス	計	97,647	7,307	9,021	10,836	11,402	9,955
		26,288,310	2,069,500	2,443,040	2,298,590	1,741,280	2,591,900
	茨城	12,472	2,502	378			
		3,778,800	697,200	87,200			
	千葉	11,850	495				
		3,460,250	145,900				
長野	34,128	680	5,072	5,396	4,684	7,656	
	9,855,010	141,000	1,431,450	1,342,140	969,120	2,092,800	
買付	39,197	3,630	3,571	5,440	6,718	2,299	
	9,194,250	1,085,400	924,390	956,450	772,160	499,100	
その他レタス	計	1,979	95	392	260	240	10
		229,490	12,100	67,800	42,000	14,800	1,000
	茨城	80					
		13,400					
	長野	360		360			
	64,000		64,000				
買付	1,539	95	32	260	240	10	
	152,090	12,100	3,800	42,000	14,800	1,000	
サラダな	計	16,095	1,624	1,471	1,592	1,195	894
		7,113,580	614,210	587,250	595,100	494,500	488,600
	千葉	10,528	1,103	1,003	1,087	876	652
		4,776,900	426,650	399,050	415,500	360,700	369,000
	静岡	3,776	352	320	336	252	200
		1,510,400	140,800	128,000	134,400	100,800	80,000
福岡	825	66	60	63	54	42	
	416,500	27,000	24,600	25,800	25,900	39,600	
買付	966	103	88	106	13		
	409,780	19,760	35,600	19,400	7,100		
パセリ	計	9,331	954	824	899	924	761
		10,593,660	614,875	1,008,050	789,780	687,800	889,050
	茨城	385					
		135,000					
	千葉	3,994	296	315	326	374	329
		5,533,400	331,000	446,900	429,500	462,000	444,500
静岡	206	44					
	309,000	66,000					
愛知	1	1					
	1,200	1,200					
買付	4,745	613	509	573	550	432	
	4,615,060	216,675	561,150	360,280	225,800	444,550	

産地別取扱高

上段：数量・kg
下段：金額・円

9 月	10 月	11 月	12 月	1 月	2 月	3 月
12,303 4,844,690	12,625 4,199,700	18,116 4,224,850	19,010 4,041,630	18,572 6,026,140	19,168 6,567,650	16,234 4,470,640
	2,597 836,300	4,786 1,077,650	3,380 795,600	1,850 607,700	2,997 1,109,300	7,936 2,251,500
	12 2,750	8,550 1,767,350	10,103 2,033,630	11,538 3,695,940	9,918 3,559,700	4,298 1,141,140
6,676 2,733,810	2,096 667,600	504 219,000				
5,627 2,110,880	7,920 2,693,050	4,276 1,160,850	5,527 1,212,400	5,184 1,722,500	6,253 1,898,650	4,000 1,078,000
10,131 3,769,950	6,355 1,876,800	4,842 1,389,650	5,735 1,245,500	8,323 2,511,100	7,324 2,600,600	6,416 1,750,400
	563 156,500	113 43,000	437 90,200	1,598 491,400	3,236 1,139,800	3,645 1,073,500
	180 57,000	1,197 273,850	2,484 651,900	4,667 1,373,600	2,228 780,800	599 177,200
8,324 3,168,600	2,212 679,100	104 30,800				
1,807 601,350	3,400 984,200	3,428 1,042,000	2,814 503,400	2,058 646,100	1,860 680,000	2,172 499,700
	35 3,500	296 22,700	371 32,050		20 2,400	260 31,140
						80 13,400
	35 3,500	296 22,700	371 32,050		20 2,400	180 17,740
1,194 694,600	1,414 673,600	1,464 593,900	1,304 604,050	1,204 586,850	1,261 580,320	1,478 600,600
774 482,700	967 481,600	994 413,000	757 366,650	600 300,350	750 357,000	965 404,700
336 134,400	352 140,800	336 134,400	316 126,400	320 128,000	304 121,600	352 140,800
72 67,600	69 38,300	111 40,500	75 32,800	60 31,800	57 28,000	96 34,600
12 9,900	26 12,900	23 6,000	156 78,200	224 126,700	150 73,720	65 20,500
581 936,780	587 1,508,800	691 829,425	798 1,170,800	599 804,450	604 661,850	1,109 692,000
				90 51,000		295 84,000
295 464,050	346 703,500	353 515,500	448 608,500	305 413,450	288 360,250	319 354,250
			40 60,000	40 60,000	38 57,000	44 66,000
286 472,730	241 805,300	338 313,925	310 502,300	164 280,000	278 244,600	451 187,750

月別・品目別及び

【 野 菜 】

品目	産地	総数	4月	5月	6月	7月	8月
サンチェ	計	18,929	1,597	1,776	1,680	1,817	1,736
		10,659,080	777,600	883,410	833,350	1,017,100	1,262,400
	千葉	14,419	1,244	1,360	1,253	1,312	1,384
	買付	4,510	353	416	427	505	352
	3,797,380	279,950	312,410	327,800	410,800	436,300	
にんにくの芽	計	3,301	816	296	364	292	324
		1,387,600	156,600	133,200	163,800	137,600	162,000
	外国	2,789	336	284	364	292	324
	買付	512	480	12			
	20,800	5,400	5,400				
チンゲンサイ	計	164,832	14,884	14,597	12,738	12,050	9,941
		46,109,045	3,719,240	3,733,400	3,304,110	3,241,420	3,151,280
	茨城	101,886	9,078	9,826	8,660	7,314	6,174
		29,372,140	2,236,240	2,419,400	2,163,550	1,922,700	2,073,900
	千葉	29,564	2,544	1,520	1,712	1,576	1,488
		4,983,780	426,120	254,600	286,760	263,980	249,240
静岡	15,859	1,354	1,252	1,306	1,374	1,294	
	6,186,300	506,500	486,000	501,200	531,600	481,200	
買付	17,523	1,908	1,999	1,060	1,786	985	
	5,566,825	550,380	573,400	352,600	523,140	346,940	
タアサイ	計	2,605	10	62	60		
		642,350	4,850	16,100	15,800		
	茨城	495		40	15		
		61,800		9,500	3,300		
千葉	2,028						
	554,900						
買付	82	10	22	45			
	25,650	4,850	6,600	12,500			
えん菜	計	1,835	8	529	548	280	253
		1,102,850	11,300	341,700	358,550	110,000	98,750
	茨城	1,687		518	548	280	253
	935,050		329,750	358,550	110,000	98,750	
買付	148	8	11				
	167,800	11,300	11,950				
その他葉菜類	計	42,688	2,681	2,731	4,536	4,111	3,381
		23,966,960	1,189,190	1,468,140	2,688,165	2,299,990	1,982,835
	茨城	6,822	319	100	728	461	575
		5,876,375	191,050	63,350	552,350	361,600	748,000
	埼玉	3,216	334	358	298	266	268
		1,000,050	100,200	107,400	89,400	79,800	80,400
	千葉	8,265	541	95	218	118	21
		4,933,650	272,790	66,500	191,250	146,650	34,850
	広島	6,548	350	320	340	340	350
	2,076,850	105,000	96,000	102,000	102,000	105,000	
外国	250		30	50	70	10	
	402,000		45,000	75,000	105,000	15,000	
買付	17,587	1,137	1,828	2,902	2,856	2,157	
	9,678,035	520,150	1,089,890	1,678,165	1,504,940	999,585	

産地別取扱高

上段：数量・kg
下段：金額・円

9 月	10 月	11 月	12 月	1 月	2 月	3 月
1,757	1,580	1,378	1,576	1,310	1,246	1,476
1,321,360	880,660	665,900	978,450	694,950	624,150	719,750
1,300	1,166	1,094	1,160	1,038	982	1,126
789,900	571,250	482,700	608,550	486,100	437,200	479,400
457	414	284	416	272	264	350
531,460	309,410	183,200	369,900	208,850	186,950	240,350
296	248	160	140	241	78	46
148,000	124,000	80,000	70,000	126,400	56,000	30,000
296	228	160	140	241	78	46
148,000	114,000	80,000	70,000	126,400	56,000	30,000
	20					
	10,000					
13,151	15,964	15,902	12,987	11,739	13,792	17,087
4,119,070	4,604,470	4,311,965	3,547,510	3,732,850	4,464,040	4,179,690
8,444	10,514	10,096	7,876	6,852	7,408	9,644
2,836,000	3,142,000	2,804,300	2,153,900	2,355,800	2,825,300	2,439,050
1,944	2,752	2,916	2,320	2,400	4,040	4,352
325,620	460,960	486,730	388,600	402,000	689,030	750,140
1,307	1,384	1,326	1,393	1,265	1,206	1,398
500,100	545,200	526,800	556,900	504,500	484,900	561,400
1,456	1,314	1,564	1,398	1,222	1,138	1,693
457,350	456,310	494,135	448,110	470,550	464,810	429,100
	30	815	973	650	5	
	11,500	223,700	213,900	154,800	1,700	
		195	245			
		27,000	22,000			
	30	620	728	650		
	11,500	196,700	191,900	154,800		
					5	
					1,700	
184	33					
139,800	42,750					
88						
38,000						
96	33					
101,800	42,750					
3,732	3,647	2,886	2,214	4,004	4,209	4,556
2,092,510	1,804,665	1,564,235	1,435,530	2,628,195	2,694,895	2,118,610
773	994	745	640	363	465	659
652,250	648,825	487,650	540,750	497,500	644,250	488,800
282	218	222	220	244	274	232
84,600	70,850	72,150	71,500	79,300	89,050	75,400
39	301	233	153	2,313	2,204	2,029
39,160	232,080	178,470	157,650	1,404,610	1,221,980	987,660
340	780	728	644	756	800	800
102,000	253,250	236,600	209,300	245,700	260,000	260,000
			50	40		
			90,000	72,000		
2,298	1,354	958	507	288	466	836
1,214,500	599,660	589,365	366,330	329,085	479,615	306,750

月別・品目別及び

【 野 菜 】

品目	産地	総数	4月	5月	6月	7月	8月
なのはな	計	34,477 29,042,895	1,151 1,174,675				
	千葉	1,983 1,545,880	407 271,510				
	香川	14,888 11,263,140					
	買付	17,606 16,233,875	744 903,165				
レッドキャベツ	計	25,170 3,186,600	1,550 269,600	1,800 314,300	4,000 358,000	1,520 188,300	1,690 218,300
	茨城	3,230 257,400		400 41,000	2,830 216,400		
	買付	21,940 2,929,200	1,550 269,600	1,400 273,300	1,170 141,600	1,520 188,300	1,690 218,300
メキャベツ	計	102 123,800					
	買付	102 123,800					
クレソン	計	27 73,115	1 3,120	0 3,325	0 4,400	0 2,520	0 1,100
	静岡	23 55,200					
	買付	4 17,915	1 3,120	0 3,325	0 4,400	0 2,520	0 1,100
エンダイブ	計	187 21,450	40 8,600	56 6,200	56 4,500	20 1,250	
	買付	187 21,450	40 8,600	56 6,200	56 4,500	20 1,250	
モロヘイヤ	計	7,791 8,330,620	549 729,300	581 767,000	800 886,200	1,319 1,139,100	1,084 926,260
	千葉	36 14,970				5 2,400	25 8,060
	沖縄	5,870 6,292,600	528 695,000	522 678,750	562 594,000	914 737,600	608 488,000
	買付	1,885 2,023,050	21 34,300	59 88,250	238 292,200	400 399,100	451 430,200
きゅうり	計	1,009,338 268,809,290	53,552 12,810,750	65,035 14,908,920	57,026 11,661,250	87,570 21,927,480	217,734 55,897,480
	茨城	118,578 35,154,800	4,445 1,301,400	14,140 3,661,950	21,105 4,565,450	9,656 2,229,000	
	群馬	2,275 323,700				415 54,800	1,570 223,500
	埼玉	186,300 47,099,250	31,590 7,115,100	32,790 6,597,350	14,705 2,471,450	585 93,000	
	千葉	17,986 3,583,700	950 184,400	2,510 482,800	2,556 371,500	698 102,000	988 154,100
	買付	684,199 182,647,840	16,567 4,209,850	15,595 4,166,820	18,660 4,252,850	76,216 19,448,680	215,176 55,519,880

産地別取扱高

上段：数量・kg
下段：金額・円

9 月	10 月	11 月	12 月	1 月	2 月	3 月
		1,147	5,484	9,116	9,442	8,137
		880,080	3,841,150	6,718,010	8,959,680	7,469,300
		3	148	339	347	739
		980	106,670	277,670	338,680	550,370
		486	2,338	4,016	4,218	3,830
		321,400	1,397,300	2,556,900	3,674,900	3,312,640
		658	2,998	4,761	4,877	3,568
		557,700	2,337,180	3,883,440	4,946,100	3,606,290
1,330	2,100	2,620	3,960	1,430	1,470	1,700
175,700	259,450	359,600	351,750	227,100	209,200	255,300
1,330	2,100	2,620	3,960	1,430	1,470	1,700
175,700	259,450	359,600	351,750	227,100	209,200	255,300
		2	21	50	20	9
		3,600	33,900	57,000	23,000	6,300
		2	21	50	20	9
		3,600	33,900	57,000	23,000	6,300
	2	5	5	4	4	6
	4,800	10,750	10,750	9,600	9,600	13,150
	2	4	4	4	4	5
	4,800	9,600	9,600	9,600	9,600	12,000
		1	1			1
		1,150	1,150			1,150
			15			
			900			
			15			
			900			
910	587	516	425	292	407	321
865,310	615,400	621,600	460,550	358,100	537,050	424,750
6						
4,510						
428	564	490	380	264	372	238
391,000	590,300	588,000	409,900	321,700	488,850	309,500
476	23	26	45	28	35	83
469,800	25,100	33,600	50,650	36,400	48,200	115,250
250,174	73,105	47,930	33,730	32,910	41,200	49,372
54,192,220	21,400,680	13,690,850	15,588,310	15,154,550	16,631,800	14,945,000
11,390	14,067	10,725	9,185	8,660	8,135	7,070
2,821,400	4,776,350	3,372,350	4,209,600	3,624,200	2,821,800	1,771,300
290						
45,400						
21,235	26,430	22,675	3,455	1,830	11,855	19,150
4,512,500	8,115,000	5,822,500	1,179,700	889,900	4,845,900	5,456,850
2,642	2,510	3,105	740	730	320	237
317,800	664,600	726,100	234,700	214,700	75,500	55,500
214,617	30,098	11,425	20,350	21,690	20,890	22,915
46,495,120	7,844,730	3,769,900	9,964,310	10,425,750	8,888,600	7,661,350

月別・品目別及び

【 野 菜 】

品目	産地	総数	4月	5月	6月	7月	8月
かぼちゃ	計	108,688 23,092,980	5,460 1,212,410	5,310 1,301,050	19,714 5,534,450	35,233 6,725,170	10,034 1,715,700
	岩手	1,070 53,400					
	茨城	811 83,000				803 82,400	
	千葉	52,519 11,317,000		650 213,300	16,218 4,645,300	30,062 5,707,500	5,473 743,100
	買付	54,288 11,639,580	5,460 1,212,410	4,660 1,087,750	3,496 889,150	4,368 935,270	4,561 972,600
ズッキーニ	計	23,055 12,211,480	1,419 822,800	1,600 822,450	2,699 996,330	3,397 1,230,250	4,096 2,242,700
	千葉	8,979 4,233,140	1,155 655,350	1,303 659,150	2,089 746,190	1,330 411,550	165 69,600
	買付	14,076 7,978,340	264 167,450	297 163,300	610 250,140	2,067 818,700	3,931 2,173,100
なす	計	418,570 135,085,540	45,196 13,480,950	41,942 14,190,100	54,315 16,077,070	44,699 13,345,720	42,505 11,917,400
	茨城	2,608 389,830			364 46,500	356 35,880	492 57,550
	群馬	101,469 29,144,800			8,557 3,113,400	28,254 8,776,300	28,285 7,644,150
	埼玉	49,436 14,102,850	7,463 2,095,200	11,242 3,306,850	12,742 3,326,300	4,273 1,151,400	6,976 1,972,900
	千葉	37,177 11,535,160	4,884 1,599,200	8,760 2,606,200	10,457 2,604,800	4,188 554,900	1,292 147,150
	買付	227,880 79,912,900	32,849 9,786,550	21,940 8,277,050	22,195 6,986,070	7,628 2,827,240	5,460 2,095,650
こなす	計	315 279,900	38 33,300	41 46,400	15 24,700	12 19,900	24 32,400
	買付	315 279,900	38 33,300	41 46,400	15 24,700	12 19,900	24 32,400
べいなす	計	13,602 4,693,790	985 340,450	1,308 453,500	1,658 480,450	2,052 552,600	2,060 609,200
	千葉	19 4,540					11 2,500
	買付	13,583 4,689,250	985 340,450	1,308 453,500	1,658 480,450	2,052 552,600	2,049 606,700
長なす	計	37,308 7,191,860	774 271,600	918 344,600	1,914 529,900	11,710 1,944,945	6,148 988,135
	茨城	28,040 4,396,600				10,400 1,670,500	5,420 829,100
	群馬	1,920 295,200				520 92,000	
	千葉	320 122,660				71 25,720	184 77,960
	買付	7,028 2,377,400	774 271,600	918 344,600	1,914 529,900	719 156,725	544 81,075

産地別取扱高

上段：数量・kg
下段：金額・円

9 月	10 月	11 月	12 月	1 月	2 月	3 月
6,311 898,850	9,611 1,272,300	4,685 932,300	7,230 1,744,850	3,570 1,080,200	1,280 540,900	250 134,800
		70 8,200	1,000 45,200			
8 600						
100 7,200	16 600					
6,203 891,050	9,595 1,271,700	4,615 924,100	6,230 1,699,650	3,570 1,080,200	1,280 540,900	250 134,800
1,823 1,312,450	1,313 763,400	1,222 685,200	1,488 836,350	1,098 695,350	1,307 826,250	1,593 977,950
12 7,050	852 506,800	810 450,000	525 292,700	246 150,950	135 79,950	357 203,850
1,811 1,305,400	461 256,600	412 235,200	963 543,650	852 544,400	1,172 746,300	1,236 774,100
32,437 9,431,370	21,998 6,533,130	21,202 6,555,190	28,476 10,256,350	21,162 9,492,600	24,079 10,286,510	40,559 13,519,150
936 151,500	460 98,400					
20,990 5,656,700	12,502 3,339,250	2,881 615,000				
4,192 1,230,400	48 15,600				20 8,000	2,480 996,200
726 89,540	767 349,220	1,096 611,400	868 527,000	868 598,000	1,393 918,500	1,878 929,250
5,593 2,303,230	8,221 2,730,660	17,225 5,328,790	27,608 9,729,350	20,294 8,894,600	22,666 9,360,010	36,201 11,593,700
109 48,800	4 6,400	9 12,300	1 1,500	29 24,600	13 12,100	20 17,500
109 48,800	4 6,400	9 12,300	1 1,500	29 24,600	13 12,100	20 17,500
1,320 483,640	950 526,400	518 204,400	500 179,900	683 253,950	545 236,600	1,023 372,700
8 2,040						
1,312 481,600	950 526,400	518 204,400	500 179,900	683 253,950	545 236,600	1,023 372,700
7,974 1,260,580	5,918 1,015,600	440 163,000	652 277,900	170 84,000	316 153,525	374 158,075
6,280 896,400	5,860 988,600	80 12,000				
1,400 203,200						
52 16,980	13 2,000					
242 144,000	45 25,000	360 151,000	652 277,900	170 84,000	316 153,525	374 158,075

月別・品目別及び

【 野 菜 】

品 目	産 地	総 数	4 月	5 月	6 月	7 月	8 月
トマト	計	682,100 259,814,194	67,045 25,309,120	75,350 22,487,720	94,352 26,125,880	82,813 23,181,305	45,729 18,252,555
	北海道	250 8,500					
	福島	60,225 18,534,290				26,047 7,168,500	25,108 8,124,470
	茨城	90,139 24,399,650	16,325 4,724,900	16,204 3,778,700	9,614 2,102,500	2,928 490,450	956 256,100
	栃木	12,356 4,998,000					
	埼玉	504 99,400			288 63,800	216 35,600	
	千葉	292,800 95,666,030	9,508 2,184,600	29,076 5,819,300	61,650 12,387,260	32,658 5,370,790	5,628 2,661,420
	静岡	62,496 37,467,780	10,512 5,772,000	10,560 4,875,600	8,688 5,097,120	3,600 2,151,840	
	買付	163,330 78,640,544	30,700 12,627,620	19,510 8,014,120	14,112 6,475,200	17,364 7,964,125	14,037 7,210,565
	ピーマン	計	151,186 71,794,410	16,999 8,874,500	17,922 8,576,450	23,701 10,233,340	7,989 2,984,460
茨城		107,246 48,810,400	16,170 8,306,100	16,655 7,885,600	19,481 8,623,350	1,899 634,600	3,180 1,333,750
千葉		515 106,170			39 9,040	161 39,460	116 20,870
買付		43,425 22,877,840	829 568,400	1,267 690,850	4,181 1,600,950	5,929 2,310,400	6,977 2,681,600
パプリカ	計	34,926 23,747,920	2,315 1,406,160	2,340 1,429,170	3,110 1,559,500	3,228 1,506,780	3,538 2,376,400
	茨城	308 74,580				273 67,580	35 7,000
	買付	34,618 23,673,340	2,315 1,406,160	2,340 1,429,170	3,110 1,559,500	2,955 1,439,200	3,503 2,369,400
ししとうがらし	計	28,261 37,981,245	1,065 2,740,550	1,613 2,926,200	2,781 3,778,850	10,468 3,961,150	2,598 2,973,225
	茨城	2 1,200					
	千葉	13,869 19,716,350	21 48,600	1,470 2,689,650	2,713 3,695,850	2,784 3,692,700	2,341 2,592,750
	買付	14,390 18,263,695	1,044 2,691,950	143 236,550	68 83,000	7,684 268,450	257 380,475
とうもろこし	計	150,863 37,187,885	15 9,900	2,553 1,075,250	31,954 9,140,720	64,446 14,152,795	43,455 10,757,430
	北海道	9,955 2,305,800					5,805 1,356,900
	福島	17,210 3,165,600				8,685 1,619,200	8,525 1,546,400
	茨城	19,860 4,242,730		350 128,830	7,450 1,896,750	12,060 2,217,150	
	千葉	21,230 5,678,830			8,895 2,556,330	10,835 2,745,900	1,500 376,600
	買付	82,608 21,794,925	15 9,900	2,203 946,420	15,609 4,687,640	32,866 7,570,545	27,625 7,477,530

産地別取扱高

上段：数量・kg
下段：金額・円

9 月	10 月	11 月	12 月	1 月	2 月	3 月
73,522	61,586	50,421	50,081	27,180	21,270	32,751
33,184,970	29,799,800	23,498,020	19,738,754	12,310,080	10,736,020	15,189,970
						250
						8,500
9,070						
3,241,320						
4,980	6,540	1,716	2,813	6,619	7,936	13,508
1,120,400	1,900,800	428,300	1,051,700	1,808,600	2,425,100	4,312,100
896	1,160	2,500	4,040	2,804	956	
394,400	539,400	1,113,100	1,626,400	965,400	359,300	
55,703	45,133	38,119	12,986		260	2,079
25,892,380	21,031,440	16,014,120	3,616,720		79,600	608,400
		480	7,344	7,728	6,528	7,056
		374,880	4,400,880	4,794,060	4,797,120	5,204,280
2,873	8,753	7,606	22,898	10,029	5,590	9,858
2,536,470	6,328,160	5,567,620	9,043,054	4,742,020	3,074,900	5,056,690
20,176	16,171	12,472	5,160	3,354	5,296	11,673
7,074,050	6,393,910	5,352,300	2,485,450	2,889,660	4,675,920	8,218,150
14,290	14,008	10,020	2,478			9,065
5,370,100	5,549,000	4,058,350	847,100			6,202,450
118	65	8	8			
19,900	13,500	1,600	1,800			
5,768	2,098	2,444	2,674	3,354	5,296	2,608
1,684,050	831,410	1,292,350	1,636,550	2,889,660	4,675,920	2,015,700
3,603	3,045	2,141	1,915	3,483	2,695	3,513
3,445,420	2,497,830	1,147,840	936,390	2,355,680	2,197,940	2,888,810
3,603	3,045	2,141	1,915	3,483	2,695	3,513
3,445,420	2,497,830	1,147,840	936,390	2,355,680	2,197,940	2,888,810
2,457	2,174	1,219	1,056	830	1,008	992
3,109,560	3,888,650	3,034,550	3,430,460	2,575,150	2,840,850	2,722,050
2						
1,200						
2,183	1,981	376				
2,699,050	3,456,500	841,250				
272	193	843	1,056	830	1,008	992
409,310	432,150	2,193,300	3,430,460	2,575,150	2,840,850	2,722,050
7,950	480	10				
1,927,790	121,000	3,000				
4,150						
948,900						
3,800	480	10				
978,890	121,000	3,000				

月別・品目別及び

【 野 菜 】

品目	産地	総数	4月	5月	6月	7月	8月
オクラ	計	27,592 23,767,435	942 923,400	1,366 1,598,440	3,259 3,255,415	7,940 6,112,470	7,209 5,457,970
	千葉	2 720					
	鹿児島	10,960 9,769,100	132 167,200	326 476,400	1,731 1,802,220	3,773 3,128,640	3,744 3,047,840
	外国	3,802 3,658,900	480 332,600	168 117,600			
	買付	12,828 10,338,715	330 423,600	872 1,004,440	1,528 1,453,195	4,167 2,983,830	3,465 2,410,130
その他果菜類	計	37,235 5,822,365	905 262,800	7,435 1,502,700	8,896 1,719,200	5,700 819,890	9,716 937,460
	茨城	7,486 868,120			1,800 326,600	480 62,000	3,589 331,420
	千葉	20,509 3,808,170	905 262,800	7,260 1,473,200	6,900 1,357,900	3,223 444,500	1,982 231,430
	買付	9,240 1,146,075		175 29,500	196 34,700	1,997 313,390	4,145 374,610
トウガン	計	69,224 7,055,240	530 156,900	540 145,900	7,305 1,017,800	22,645 2,069,900	18,882 1,362,350
	茨城	53,634 4,292,550			5,870 633,200	22,070 1,950,500	18,012 1,222,150
	千葉	85 3,000					
買付	15,505 2,759,690	530 156,900	540 145,900	1,435 384,600	575 119,400	870 140,200	
	シロウリ	計	588 41,300			34 6,800	295 23,400
千葉		583 39,500			34 6,800	290 21,600	259 11,100
買付		5 1,800				5 1,800	
レイシ	計	133,634 33,758,410	435 209,100	482 251,100	4,489 2,218,950	35,768 11,528,120	62,547 13,365,540
	茨城	34 5,800				34 5,800	
	群馬	131,502 33,113,790		186 117,900	4,389 2,176,500	35,517 11,462,000	61,824 13,252,790
	千葉	614 123,050				211 56,400	358 60,700
	買付	1,484 515,770	435 209,100	296 133,200	100 42,450	6 3,920	365 52,050
インゲン	計	26,645 23,698,390	1,192 1,177,800	3,368 3,342,330	5,101 3,542,380	2,488 1,516,660	2,008 1,634,300
	茨城	1,223 635,110		31 20,830	307 124,080	10 6,000	
	群馬	2,361 1,196,900				984 363,800	564 320,400
	千葉	9,330 7,157,260	331 290,700	3,063 3,005,200	4,510 3,121,000	672 276,760	20 11,800
	鹿児島	30 24,000					
	外国	10 6,000					
	買付	13,691 14,679,120	861 887,100	274 316,300	284 297,300	822 870,100	1,424 1,302,100

産地別取扱高

上段：数量・kg
下段：金額・円

9 月	10 月	11 月	12 月	1 月	2 月	3 月
2,742 2,280,380	871 799,600	442 427,360	550 553,800	751 760,000	697 722,200	823 876,400
	2 720					
1,062 935,600	192 211,200					
	20 16,800	338 337,000	550 553,800	749 752,000	695 714,200	802 834,900
1,680 1,344,780	657 570,880	104 90,360		2 8,000	2 8,000	21 41,500
3,777 364,075	304 94,240	280 57,240	172 37,300		28 11,500	22 15,960
1,617 148,100						
234 38,040		5 300				
1,926 177,935	304 94,240	275 56,940	172 37,300		28 11,500	22 15,960
9,802 946,200	5,765 671,440	2,665 393,550	230 48,100	400 107,400	230 64,800	230 70,900
6,452 421,600	1,230 65,100					
80 2,500	5 500					
3,270 522,100	4,530 605,840	2,665 393,550	230 48,100	400 107,400	230 64,800	230 70,900
29,023 5,755,900	861 414,600	11 5,300	9 4,900	3 1,600		6 3,300
28,725 5,690,000	861 414,600					
45 5,950						
253 59,950		11 5,300	9 4,900	3 1,600		6 3,300
2,232 1,945,880	1,834 1,978,200	2,497 1,767,300	1,754 1,748,090	1,071 1,405,950	1,495 1,929,960	1,605 1,709,540
46 33,400	250 215,600	579 235,200				
769 488,000	44 24,700					
120 47,900	446 298,600	168 105,300				
	10 9,000	20 15,000				
			10 6,000			
1,297 1,376,580	1,084 1,430,300	1,730 1,411,800	1,744 1,742,090	1,071 1,405,950	1,495 1,929,960	1,605 1,709,540

月別・品目別及び

【 野 菜 】

品 目	産 地	総 数	4 月	5 月	6 月	7 月	8 月
さやえんどう	計	12,044 11,179,890	1,267 1,070,000	1,733 1,649,600	837 772,240	531 452,400	282 289,500
	福 島	502 495,300		334 366,600	168 128,700		
	千 葉	390 305,740	17 16,300	345 270,600	23 10,740		
	鹿 児 島	223 214,900	10 6,000				
	外 国	4,254 2,375,600	32 18,400	282 155,200	128 64,000	320 182,400	232 177,600
	買 付	6,675 7,788,350	1,208 1,029,300	772 857,200	518 568,800	211 270,000	50 111,900
	計	3,746 6,190,550	238 294,300	681 728,200	675 692,400	413 492,650	139 372,000
きぬさやえんどう	福 島	584 613,700		414 441,200	170 172,500		
	千 葉	196 173,300	30 30,000	157 130,000			
	鹿 児 島	20 21,000					
	外 国	524 435,200		8 1,200		48 34,000	40 34,000
	買 付	2,422 4,947,350	208 264,300	102 155,800	505 519,900	365 458,650	99 338,000
	計	770 611,300	70 55,600	422 395,200	182 79,700		
ピース	福 島	188 92,100		56 36,600	132 55,500		
	千 葉	2 400			2 400		
	鹿 児 島	30 21,500					
	買 付	550 497,300	70 55,600	366 358,600	48 23,800		
	計	15,492 7,118,310	3,052 1,336,700	9,791 4,277,610	1,848 713,900	60 16,800	
そらまめ	千 葉	8,749 3,635,710		8,669 3,612,210	80 23,500		
	鹿 児 島	110 68,500					
	買 付	6,633 3,414,100	3,052 1,336,700	1,122 665,400	1,768 690,400	60 16,800	
	計	207,697 141,170,875	368 671,700	16,824 21,447,790	47,843 44,638,230	60,934 36,667,450	54,832 22,669,975
えだまめ	山 形	6,695 3,674,400					2,390 1,102,400
	茨 城	729 332,030			217 120,740	393 180,810	119 30,480
	千 葉	106,543 76,559,000	240 436,450	14,227 17,780,620	37,407 33,379,140	38,376 20,382,390	15,652 4,368,360
	静 岡	260 108,000				165 81,800	95 26,200
	買 付	93,470 60,497,445	128 235,250	2,597 3,667,170	10,219 11,138,350	22,000 16,022,450	36,576 17,142,535
	計						
	計						

産地別取扱高

上段：数量・kg
下段：金額・円

9 月	10 月	11 月	12 月	1 月	2 月	3 月
260 219,400	167 183,300	599 551,000	1,245 912,250	2,463 1,788,800	1,257 1,616,750	1,403 1,674,650
						5 8,100
	20 35,000	173 159,900	20 14,000			
260 219,400	136 122,400	216 179,200	564 215,400	1,548 682,400	328 208,400	208 150,800
	11 25,900	210 211,900	661 682,850	915 1,106,400	929 1,408,350	1,190 1,515,750
112 341,400	138 387,800	234 349,600	431 1,220,600	130 211,300	174 467,000	381 633,300
						9 13,300
		10 11,000		10 10,000		
24 9,200	42 27,100	54 51,300	164 166,800			144 111,600
88 332,200	96 360,700	170 287,300	267 1,053,800	120 201,300	174 467,000	228 508,400
		26 25,200	58 37,000		2 3,500	10 15,100
		10 7,500	20 14,000			
		16 17,700	38 23,000		2 3,500	10 15,100
			98 89,600	32 27,500	28 53,900	583 602,300
						110 68,500
			98 89,600	32 27,500	28 53,900	473 533,800
23,289 12,725,930	3,383 2,205,950		216 124,000			8 19,850
3,040 1,722,000	1,085 760,000		180 90,000			
461 118,540	151 73,250		29 20,250			
19,788 10,885,390	2,147 1,372,700		7 13,750			8 19,850

月別・品目別及び

【 野 菜 】

品目	産地	総数	4月	5月	6月	7月	8月
その他豆科野菜	計	145 124,350	10 20,200				45 48,300
	茨城	2 3,300					
	千葉	21 32,550	10 20,200				
	買付	122 88,500					45 48,300
かんしょ	計	1,215,405 315,652,465	95,723 28,692,820	73,685 25,252,750	60,540 21,631,800	57,670 14,943,700	66,422 16,984,510
	茨城	2,585 474,500					
	千葉	410,753 110,979,900	33,235 10,989,600	22,950 8,021,700	22,525 8,377,800	19,430 5,094,600	11,510 3,321,900
	買付	802,067 204,198,065	62,488 17,703,220	50,735 17,231,050	38,015 13,254,000	38,240 9,849,100	54,912 13,662,610
メークイン	計	62,450 6,961,671	430 139,700	3,320 577,130	8,050 856,646	6,960 736,690	2,280 355,766
	北海道	120 4,800					
	茨城	660 53,800				660 53,800	
	千葉	7,130 702,900			1,760 102,400	5,360 600,000	10 500
買付	54,540 6,200,171	430 139,700	3,320 577,130	6,290 754,246	940 82,890	2,270 355,266	
男爵	計	607,010 65,530,061	45,860 7,503,200	3,400 420,000	20,400 1,933,270	111,570 7,016,650	34,710 4,842,130
	北海道	218,920 26,006,000	25,000 3,863,600				18,500 2,513,300
	茨城	1,630 68,300			20 1,100	1,610 67,200	
	千葉	48,570 3,648,300		3,200 370,000	14,740 1,247,900	30,570 2,027,600	60 2,800
買付	337,890 35,807,461	20,860 3,639,600	200 50,000	5,640 684,270	79,390 4,921,850	16,150 2,326,030	
その他ばれいしょ	計	477,228 69,170,156	49,360 13,091,050	147,954 19,600,161	119,400 12,658,411	13,449 968,344	4,220 476,960
	茨城	6,736 500,000		50 4,500	1,016 65,300	3,430 269,650	2,090 147,950
	千葉	4,277 284,060		184 19,700	3,084 218,160	834 36,300	
	長崎	230,450 29,648,700	11,920 2,922,600	113,640 15,313,900	100,580 11,062,500	4,310 349,700	
買付	235,765 38,737,396	37,440 10,168,450	34,080 4,262,061	14,720 1,312,451	4,875 312,694	2,130 329,010	
さといも	計	88,177 20,095,870	2,044 365,000	676 298,500	518 346,500	252 92,060	1,929 634,100
	茨城	1,559 234,220	51 7,500				
	栃木	13,920 2,272,850	1,120 177,200				
	千葉	34,438 7,215,970	713 99,800	218 46,100	10 300		1,600 502,800
買付	38,260 10,372,830	160 80,500	458 252,400	508 346,200	252 92,060	329 131,300	

産地別取扱高

上段：数量・kg
下段：金額・円

9 月	10 月	11 月	12 月	1 月	2 月	3 月
25 21,300	9 9,600	1 2,000	55 22,950			
2 3,300						
	7 6,600	1 2,000	3 3,750			
23 18,000	2 3,000		52 19,200			
135,894 30,456,820	148,563 36,137,625	124,835 32,267,210	142,605 32,825,750	110,958 27,489,030	101,294 25,471,380	97,216 23,499,070
		2,330 435,000		255 39,500		
30,050 7,046,900	39,065 8,928,000	51,603 13,564,700	64,825 14,977,900	39,300 10,069,100	35,665 9,656,800	40,595 10,930,900
105,844 23,409,920	109,498 27,209,625	70,902 18,267,510	77,780 17,847,850	71,403 17,380,430	65,629 15,814,580	56,621 12,568,170
3,850 700,550	4,330 461,469	8,960 901,957	5,250 596,275	1,710 316,460	8,300 761,858	9,010 557,170
						120 4,800
3,850 700,550	4,330 461,469	8,960 901,957	5,250 596,275	1,710 316,460	8,300 761,858	8,890 552,370
76,730 10,601,550	61,070 6,479,392	49,420 4,985,870	46,220 5,272,300	46,790 5,095,010	49,320 5,712,318	61,520 5,668,371
30,000 4,033,900	25,000 2,788,000	20,000 2,005,000	20,500 2,289,500	19,500 2,122,500	20,000 2,275,000	40,420 4,115,200
46,730 6,567,650	36,070 3,691,392	29,420 2,980,870	25,720 2,982,800	27,290 2,972,510	29,320 3,437,318	21,100 1,553,171
3,500 460,900	5,430 582,880	3,720 496,150	34,715 3,875,062	24,490 4,064,591	29,840 5,524,171	41,150 7,371,476
				60 4,800	90 7,800	
			155 8,900		20 1,000	
3,500 460,900	5,430 582,880	3,720 496,150	34,560 3,866,162	24,430 4,059,791	29,730 5,515,371	41,150 7,371,476
17,071 5,594,960	12,322 2,779,710	14,778 2,162,160	16,972 3,112,920	9,089 1,974,270	6,702 1,612,690	5,824 1,123,000
	80 8,400	90 11,800	209 39,110	836 119,220	221 40,790	72 7,400
		4,670 668,850	4,770 818,200	1,970 341,700	1,390 266,900	
8,919 2,819,020	7,974 1,434,340	3,581 488,940	5,335 799,770	2,448 452,300	1,486 255,750	2,154 316,850
8,152 2,775,940	4,268 1,336,970	6,437 992,570	6,658 1,455,840	3,835 1,061,050	3,605 1,049,250	3,598 798,750

月別・品目別及び

【 野 菜 】

品目	産地	総数	4月	5月	6月	7月	8月
セレバス	計	2,906 624,950	12 1,500				
	茨城	7 500					
	千葉	1,774 384,500	12 1,500				
	買付	1,125 239,950					
京いも	計	1,496 389,140	29 3,840				
	茨城	491 72,840	29 3,840				
	千葉	246 9,600					
	買付	759 306,700					
やつがしら	計	9,824 2,917,270	142 15,300				
	茨城	7 1,500					
	千葉	7,423 2,074,970	142 15,300				
	買付	2,394 840,800					
ながいも	計	18,007 7,388,400	3,798 1,254,850	2,238 812,650	1,198 588,900	1,973 688,900	1,303 615,950
	青森	270 30,900		80 8,000		190 22,900	
	茨城	3,520 929,750	2,300 613,500	1,220 316,250			
	千葉	26 1,800					
	買付	14,191 6,425,950	1,498 641,350	938 488,400	1,198 588,900	1,783 666,000	1,303 615,950
やまといも	計	21,796 10,329,800	1,596 725,400	1,536 696,600	1,736 818,200	1,664 812,600	1,412 695,800
	千葉	21,272 10,044,100	1,596 725,400	1,536 696,600	1,736 818,200	1,664 812,600	1,328 646,500
	買付	524 285,700					84 49,300
たまねぎ	計	1,334,127 177,236,190	68,350 17,984,960	104,724 26,037,410	70,626 14,622,370	27,763 4,235,850	73,396 9,107,600
	北海道	284,204 30,265,940	60 23,760	98 38,610	23 10,470		20,523 2,646,550
	茨城	248 30,400			228 28,400	20 2,000	
	埼玉	8 3,150					
	千葉	389 48,800		301 39,900	85 8,800	3 100	
	愛知	23 11,250					23 11,250
	熊本	9,350 2,332,500	7,500 1,845,000				
	買付	1,039,905 144,544,150	60,790 16,116,200	104,325 25,958,900	70,290 14,574,700	27,740 4,233,750	52,850 6,449,800

産地別取扱高

上段：数量・kg
下段：金額・円

9 月	10 月	11 月	12 月	1 月	2 月	3 月
	12 1,500		2,882 621,950			
			7 500			
	12 1,500		1,750 381,500			
			1,125 239,950			
	60 15,000	85 26,700	1,178 319,000	24 7,600	90 13,000	30 4,000
			342 52,000		90 13,000	30 4,000
			246 9,600			
	60 15,000	85 26,700	590 257,400	24 7,600		
	23 2,500	480 61,460	8,882 2,802,310	231 26,700		66 9,000
			7 1,500			
		477 59,960	6,728 1,988,710	10 2,000		66 9,000
	23 2,500	3 1,500	2,147 812,100	221 24,700		
1,328 622,600	948 518,400	730 353,750	1,133 516,500	1,213 455,600	810 373,450	1,335 586,850
		26 1,800				
1,328 622,600	948 518,400	704 351,950	1,133 516,500	1,213 455,600	810 373,450	1,335 586,850
1,212 620,200	2,432 1,154,200	2,260 1,058,800	2,324 1,087,600	1,652 830,300	1,848 886,200	2,124 943,900
1,060 526,900	2,432 1,154,200	2,260 1,058,800	2,320 1,084,100	1,516 762,900	1,712 820,400	2,112 937,500
152 93,300			4 3,500	136 67,400	136 65,800	12 6,400
140,218 15,563,550	159,423 14,889,550	138,103 12,925,550	131,328 12,462,000	112,523 12,694,900	141,200 16,741,650	166,473 19,970,800
37,308 4,186,050	44,603 4,422,250	47,083 4,526,350	38,578 3,852,850	13,743 1,466,050	42,210 4,691,100	39,975 4,401,900
						8 3,150
						1,850 487,500
102,910 11,377,500	114,820 10,467,300	91,020 8,399,200	92,750 8,609,150	98,780 11,228,850	98,990 12,050,550	124,640 15,078,250

月別・品目別及び

【 野 菜 】

品目	産地	総数	4月	5月	6月	7月	8月
にんにく	計	1,118 702,080	8 13,000	833 570,900	2 2,800	41 13,380	144 18,000
	千葉	147 18,300				3 300	144 18,000
	和歌山	800 553,000		800 553,000			
	買付	171 130,780	8 13,000	33 17,900	2 2,800	38 13,080	
らっきょう	計	12,238 6,787,600	445 283,800	6,389 4,024,450	5,092 2,395,250	304 81,600	8 2,500
	茨城	54 15,650			54 15,650		
	千葉	19 2,250		19 2,250			
	買付	12,165 6,769,700	445 283,800	6,370 4,022,200	5,038 2,379,600	304 81,600	8 2,500
その他土物類	計	229 46,230					
	買付	229 46,230					
エシャレット	計	11,677 10,620,000	467 676,050	1,061 1,042,800	1,161 1,031,550	1,572 1,292,500	1,596 1,135,950
	茨城	9,515 8,668,700	400 571,400	835 816,100	915 797,000	1,250 1,007,000	1,265 901,300
	千葉	21 10,700		21 10,700			
	買付	2,141 1,940,600	67 104,650	205 216,000	246 234,550	322 285,500	331 234,650
ゆりね	計	370 273,500	150 99,000				
	買付	370 273,500	150 99,000				
アーリーレット	計	18,500 5,122,400	1,810 862,900	1,530 700,600	1,090 342,000	1,420 356,500	1,520 383,000
	北海道	4,000 584,000					
	茨城	40 6,000			40 6,000		
	買付	14,460 4,532,400	1,810 862,900	1,530 700,600	1,050 336,000	1,420 356,500	1,520 383,000
わさび	計	3,504 32,319,400	371 1,803,000	304 1,652,500	332 1,756,000	282 1,797,000	258 1,976,000
	静岡	2,836 25,055,100	343 1,532,000	256 1,264,000	284 1,393,000	202 1,194,000	162 1,152,000
	買付	668 7,264,300	28 271,000	48 388,500	48 363,000	80 603,000	96 824,000
根しょうが	計	20,635 10,798,240	1,983 1,023,350	1,759 1,138,450	2,568 1,328,750	2,207 964,200	1,970 877,900
	千葉	1,546 337,640			349 34,400	303 47,700	219 65,800
	高知	11,638 6,388,150	1,008 554,250	1,051 590,650	1,223 664,250	886 452,200	759 334,650
	外国	2,295 892,400	645 204,000	140 56,000	140 56,000	150 60,000	135 54,000
	買付	5,156 3,180,050	330 265,100	568 491,800	856 574,100	868 404,300	857 423,450

産地別取扱高

上段：数量・kg
下段：金額・円

9 月	10 月	11 月	12 月	1 月	2 月	3 月
		80 80,000			10 4,000	
		80 80,000			10 4,000	
	55 10,080	20 4,600	154 31,550			
	55 10,080	20 4,600	154 31,550			
973 820,050	1,333 1,224,550	1,115 919,000	941 827,950	652 662,650	495 542,550	311 444,400
825 695,400	1,065 974,900	880 723,500	755 664,800	550 561,700	470 517,900	305 437,700
148 124,650	268 249,650	235 195,500	186 163,150	102 100,950	25 24,650	6 6,700
		30 27,000	185 140,000		5 7,500	
		30 27,000	185 140,000		5 7,500	
3,620 615,400	1,850 332,400	770 185,200	1,420 351,000	1,270 357,500	900 261,900	1,300 374,000
2,800 410,500	1,200 173,500					
820 204,900	650 158,900	770 185,200	1,420 351,000	1,270 357,500	900 261,900	1,300 374,000
213 1,887,000	247 2,701,000	213 2,615,300	468 5,789,100	224 2,704,000	264 3,488,500	328 4,150,000
143 1,211,000	172 1,829,000	172 2,092,000	402 4,868,100	190 2,171,000	220 2,815,000	290 3,534,000
70 676,000	75 872,000	41 523,300	66 921,000	34 533,000	44 673,500	38 616,000
1,720 944,650	1,730 938,440	1,499 721,350	1,409 726,650	1,311 736,950	1,216 699,900	1,263 697,650
56 20,000	296 126,090	300 34,000				23 9,650
1,063 619,600	1,017 600,450	875 510,500	1,074 547,650	1,010 573,800	929 539,600	743 400,550
150 60,000	145 58,000	135 54,000	155 62,000	130 52,000	90 37,000	280 139,400
451 245,050	272 153,900	189 122,850	180 117,000	171 111,150	197 123,300	217 148,050

月別・品目別及び

【 野 菜 】

品目	産地	総数	4月	5月	6月	7月	8月
葉しょうが	計	21,112 14,227,925	1,609 1,789,800	3,075 3,060,400	4,708 3,739,575	5,927 3,021,620	3,404 1,617,730
	千葉	13,243 6,569,275			2,540 1,712,275	5,501 2,756,470	3,024 1,383,330
	買付	7,869 7,658,650	1,609 1,789,800	3,075 3,060,400	2,168 2,027,300	426 265,150	380 234,400
とうがらし	計	1,257 1,120,540	17 23,500	98 66,400	206 203,450	190 139,480	108 87,460
	茨城	7 4,240					
	千葉	45 15,750				3 1,680	9 3,560
	外国	5 13,500	5 13,500				
	買付	1,200 1,087,050	12 10,000	98 66,400	206 203,450	187 137,800	99 83,900
め類	計	175 610,290	14 144,360	21 68,600	21 58,260	13 15,760	13 33,350
	買付	175 610,290	14 144,360	21 68,600	21 58,260	13 15,760	13 33,350
たで	計	1,172 2,349,200	104 208,000	92 182,000	104 208,000	104 211,200	112 222,750
	福岡	1,172 2,349,200	104 208,000	92 182,000	104 208,000	104 211,200	112 222,750
かいわれ	計	16,563 8,626,900	1,613 780,120	1,692 815,380	1,513 731,160	1,661 804,200	1,572 759,340
	埼玉	12,061 6,463,650	1,086 539,750	1,142 567,450	1,000 496,450	1,118 555,700	1,043 517,300
	広島	3,888 1,893,470	475 217,770	477 219,090	468 214,960	490 225,210	478 219,940
	買付	614 269,780	52 22,600	73 28,840	45 19,750	53 23,290	51 22,100
しそ	計	2,103 886,650			1,863 796,600	240 90,050	
	群馬	2,010 843,250			1,770 753,200	240 90,050	
	買付	93 43,400			93 43,400		
おおば	計	18,999 54,048,695	1,462 4,131,990	1,512 4,705,200	1,815 4,541,620	1,534 5,067,370	1,500 5,205,050
	茨城	1,933 5,575,500	167 491,200	152 448,000	160 465,600	167 492,800	160 473,400
	愛知	11,916 35,419,055	883 2,596,370	908 2,872,600	1,045 2,952,980	881 2,945,900	996 3,538,900
	買付	5,150 13,054,140	412 1,044,420	452 1,384,600	610 1,123,040	486 1,628,670	344 1,192,750

産地別取扱高

上段：数量・kg
下段：金額・円

9 月	10 月	11 月	12 月	1 月	2 月	3 月
2,221	18		12			138
741,500	7,200		48,000			202,100
2,160	18					
710,000	7,200					
61			12			138
31,500			48,000			202,100
72	178	132	63	68	68	57
68,280	152,120	101,000	46,350	65,000	78,100	89,400
2	3	2				
450	1,800	1,990				
17	13	3				
5,230	4,020	1,260				
53	162	127	63	68	68	57
62,600	146,300	97,750	46,350	65,000	78,100	89,400
15	13	14	13	12	11	15
99,330	23,560	12,930	10,560	35,400	33,520	74,660
15	13	14	13	12	11	15
99,330	23,560	12,930	10,560	35,400	33,520	74,660
92	84	96	128	80	72	104
184,250	168,000	192,000	261,000	160,000	144,000	208,000
92	84	96	128	80	72	104
184,250	168,000	192,000	261,000	160,000	144,000	208,000
1,483	1,391	1,168	1,178	1,068	1,085	1,139
721,000	789,070	664,460	673,310	611,010	622,840	655,010
1,031	972	829	926	928	976	1,010
512,200	564,360	481,220	538,960	537,600	565,980	586,680
394	357	302	202	94	69	82
182,550	197,260	166,890	112,110	52,720	38,860	46,110
58	62	37	50	46	40	47
26,250	27,450	16,350	22,240	20,690	18,000	22,220
1,517	1,410	1,334	1,660	2,138	1,467	1,650
4,295,110	4,121,650	3,584,740	6,765,460	4,070,900	3,737,870	3,821,735
160	167	156	171	144	152	177
470,400	492,800	429,600	490,000	405,900	431,800	484,000
955	765	1,098	1,031	1,050	977	1,327
2,826,460	2,336,650	2,942,140	3,687,300	2,989,400	2,661,370	3,068,985
402	478	80	458	944	338	146
998,250	1,292,200	213,000	2,588,160	675,600	644,700	268,750

月別・品目別及び

【 野 菜 】

品目	産地	総数	4月	5月	6月	7月	8月
ほじそ	計	137 615,250	12 43,750	7 24,800	15 42,600	3 10,700	14 43,000
	愛知	41 265,200	2 8,000			2 7,000	
	買付	96 350,050	10 35,750	7 24,800	15 42,600	1 3,700	14 43,000
みょうが	計	73,093 136,421,785	7,525 13,123,400	7,702 13,721,545	11,699 18,163,360	16,405 27,545,590	10,269 24,614,530
	茨城	3 2,640					
	千葉	49 33,980				4 3,500	11 8,730
	買付	73,041 136,385,165	7,525 13,123,400	7,702 13,721,545	11,699 18,163,360	16,401 27,542,090	10,258 24,605,800
みょうがたけ	計	29 47,000		11 15,300	2 4,500	16 27,200	
	買付	29 47,000		11 15,300	2 4,500	16 27,200	
ハーブ類	計	1,867 4,609,660	128 352,740	138 378,840	138 375,300	134 350,140	124 344,040
	茨城	275 119,850					
	愛知	121 589,800	11 40,300	8 31,800	8 33,600	9 35,200	8 33,400
	買付	1,471 3,900,010	117 312,440	130 347,040	130 341,700	125 314,940	116 310,640
他香辛つまもの	計	17,117 24,252,275	1,523 1,944,470	2,063 1,912,350	1,597 1,722,745	639 1,558,710	572 1,557,790
	埼玉	1,070 941,090	102 83,690	100 81,200	97 75,850	101 81,990	85 68,800
	千葉	8,383 4,295,600	810 221,900	1,111 239,500	885 130,900		
	山梨	48 110,600	43 99,400	5 11,200			
	静岡	967 3,167,680	63 194,200	61 183,600	70 210,600	67 199,800	65 196,200
	愛知	1,878 9,874,200	144 803,100	142 733,200	145 762,400	132 717,200	139 779,500
	広島	933 1,111,600	125 149,100	121 149,100	102 119,000	91 106,400	83 102,900
	外国	87 143,400					
	買付	3,751 4,608,105	236 393,080	523 514,550	298 423,995	248 453,320	200 410,390
	もろきゅうり	計	6 4,000		6 4,000		
買付		6 4,000		6 4,000			

産地別取扱高

上段：数量・kg
下段：金額・円

9 月	10 月	11 月	12 月	1 月	2 月	3 月
20 61,450	16 60,150	27 148,000	10 66,000		7 41,400	6 73,400
2 7,300	3 17,400	15 104,000	10 66,000		1 7,500	6 48,000
18 54,150	13 42,750	12 44,000			6 33,900	0 25,400
6,734 11,044,640	3,506 6,183,820	2,264 4,335,860	1,220 4,222,040	856 3,374,800	1,052 2,943,800	3,861 7,148,400
3 2,640						
28 18,150	6 3,600					
6,703 11,023,850	3,500 6,180,220	2,264 4,335,860	1,220 4,222,040	856 3,374,800	1,052 2,943,800	3,861 7,148,400
131 359,770	236 414,390	148 418,920	135 399,500	154 409,810	126 355,240	275 450,970
	107 30,150			30 25,500		138 64,200
8 33,600	12 71,800	11 55,600	11 63,700	14 89,200	9 44,600	12 57,000
123 326,170	117 312,440	137 363,320	124 335,800	110 295,110	117 310,640	125 329,770
562 1,491,950	676 1,558,480	1,409 1,731,855	1,714 2,870,795	3,075 4,304,180	1,638 1,549,910	1,649 2,049,040
79 63,480	79 80,830	87 84,680	82 78,530	83 75,660	85 81,900	90 84,480
		466 143,200	723 163,300	2,444 2,955,800	951 211,000	993 230,000
70 208,800	72 258,120	67 240,840	83 297,000	76 272,160	73 264,720	200 641,640
148 807,700	137 711,900	126 697,900	369 1,820,500	116 626,600	135 680,900	145 733,300
72 84,000	97 112,700	76 88,900	56 65,100	46 53,200	39 51,100	25 30,100
			16 24,600	24 40,500	21 35,100	26 43,200
193 327,970	291 394,930	587 476,335	385 421,765	286 280,260	334 225,190	170 286,320

月別・品目別及び

【 野 菜 】

品目	産地	総数	4月	5月	6月	7月	8月
ふきのとう	計	130 508,390	75 283,140				
	秋田	0 1,260					
	茨城	2 2,000					
	買付	128 505,130	75 283,140				
食用菊	計	2,842 3,902,310	7 28,120	55 114,900	74 108,250	31 68,360	53 145,600
	買付	2,842 3,902,310	7 28,120	55 114,900	74 108,250	31 68,360	53 145,600
ベビーリーフ	計	193 350,000	31 58,400	25 46,300	25 45,700	26 48,700	14 22,500
	買付	193 350,000	31 58,400	25 46,300	25 45,700	26 48,700	14 22,500
なましいたけ	計	38,564 42,215,795	3,193 3,318,680	2,474 2,656,680	2,502 2,492,420	1,751 1,795,055	2,337 2,138,720
	茨城	630 574,860	227 163,170				
	千葉	2,579 1,465,830	346 187,600	342 182,600	307 150,050	197 86,750	224 101,950
	外国	35 21,000					
	買付	35,320 40,154,105	2,620 2,967,910	2,132 2,474,080	2,195 2,342,370	1,554 1,708,305	2,113 2,036,770
まつたけ	計	339 4,712,000				21 205,000	45 569,500
	外国	329 4,243,500				21 205,000	45 569,500
	買付	10 468,500					
なめこ	計	25,572 10,052,520	2,237 850,480	2,087 813,800	2,585 1,032,680	2,281 837,570	1,945 669,100
	山形	12 4,200					
	長野	30 10,820			15 6,150	4 1,320	10 3,000
	買付	25,530 10,037,500	2,237 850,480	2,087 813,800	2,570 1,026,530	2,277 836,250	1,935 666,100
えのきだけ	計	89,154 25,814,471	6,263 1,371,670	6,566 1,484,690	5,001 1,157,190	4,001 839,040	3,975 728,780
	長野	18 4,200			6 1,500		12 2,700
	買付	89,136 25,810,271	6,263 1,371,670	6,566 1,484,690	4,995 1,155,690	4,001 839,040	3,963 726,080
しめじ	計	39,932 15,878,940	3,515 1,265,420	3,156 1,184,260	2,991 1,103,930	3,108 981,860	3,044 855,630
	長野	4,823 3,282,650	339 219,000	465 285,750	405 254,250	457 282,750	315 204,750
	買付	35,109 12,596,290	3,176 1,046,420	2,691 898,510	2,586 849,680	2,651 699,110	2,729 650,880

産地別取扱高

上段：数量・kg
下段：金額・円

9 月	10 月	11 月	12 月	1 月	2 月	3 月
				15	8	32
				54,600	47,020	123,630
						0
						1,260
						2
						2,000
				15	8	30
				54,600	47,020	120,370
162	414	821	832	308	44	41
375,910	619,600	935,590	839,900	416,830	139,400	109,850
162	414	821	832	308	44	41
375,910	619,600	935,590	839,900	416,830	139,400	109,850
9	19	12	9	7	9	7
13,500	32,400	22,500	17,900	12,000	16,400	13,700
9	19	12	9	7	9	7
13,500	32,400	22,500	17,900	12,000	16,400	13,700
2,969	3,633	4,030	4,133	4,078	3,742	3,722
3,342,710	4,125,020	4,310,550	4,907,030	4,823,430	4,298,730	4,006,770
	12	207				184
	12,600	209,010				190,080
102	162	223	217	185	129	145
55,300	108,560	119,990	130,840	135,520	101,980	104,690
					5	30
					3,000	18,000
2,867	3,459	3,600	3,916	3,893	3,608	3,363
3,287,410	4,003,860	3,981,550	4,776,190	4,687,910	4,193,750	3,694,000
73	148	52				
1,791,000	1,714,500	432,000				
65	148	50				
1,378,000	1,689,500	401,500				
8	0	2				
413,000	25,000	30,500				
1,922	2,125	2,111	1,992	2,111	2,007	2,169
753,000	849,580	871,240	810,820	854,400	822,400	887,450
				12		
				4,200		
				1		
				350		
1,922	2,125	2,111	1,992	2,098	2,007	2,169
753,000	849,580	871,240	810,820	849,850	822,400	887,450
7,065	10,133	10,180	10,669	9,058	9,754	6,489
1,780,790	2,828,995	3,162,792	3,593,914	3,489,480	3,513,710	1,863,420
7,065	10,133	10,180	10,669	9,058	9,754	6,489
1,780,790	2,828,995	3,162,792	3,593,914	3,489,480	3,513,710	1,863,420
3,305	3,400	3,231	3,510	3,670	3,446	3,556
1,154,200	1,427,700	1,516,450	1,657,520	1,787,790	1,548,620	1,395,560
467	402	318	360	455	375	465
309,600	318,750	254,550	289,500	359,000	228,000	276,750
2,838	2,998	2,913	3,150	3,215	3,071	3,091
844,600	1,108,950	1,261,900	1,368,020	1,428,790	1,320,620	1,118,810

月別・品目別及び

【 野 菜 】

品目	産地	総数	4月	5月	6月	7月	8月
その他きのこ類	計	517 476,650	40 36,800	37 33,280	48 42,080	32 29,440	32 29,440
	茨城	10 7,400					
	長野	204 176,220	40 36,800	32 29,440	48 42,080	32 29,440	32 29,440
	買付	303 293,030		5 3,840			
マッシュルーム	計	4,322 4,990,720	443 471,780	442 464,600	440 474,900	439 458,640	430 455,120
	茨城	3,111 3,340,320	337 336,480	342 338,000	326 325,400	340 337,840	331 328,120
	千葉	61 77,000	11 12,600	6 7,200	6 7,200	2 3,600	2 3,600
	買付	1,150 1,573,400	95 122,700	94 119,400	108 142,300	97 117,200	97 123,400
まいたけ	計	9,883 6,972,440	1,023 576,160	657 386,120	583 350,300	475 310,600	523 347,860
	茨城	2,469 1,122,960	516 206,400	221 88,320	120 48,000		
	千葉	434 260,200	218 145,800	96 55,800	92 46,000	28 12,600	
	長野	3,632 2,843,500		92 48,400	122 61,000	152 69,800	240 125,200
	静岡	2,530 2,150,000	220 176,000	200 160,000	210 168,000	220 176,000	210 168,000
	買付	818 595,780	69 47,960	48 33,600	39 27,300	75 52,200	73 54,660
エリンギ茸	計	7,240 5,174,830	779 541,260	428 299,730	484 339,900	517 292,140	468 279,600
	新潟	2,277 1,593,450	198 128,700	180 117,000	189 122,850	198 128,700	189 122,850
	長野	4,663 3,355,480	308 207,960	233 171,480	295 217,050	319 163,440	279 156,750
	買付	300 225,900	273 204,600	15 11,250			
わらび	計	1,172 864,415	7 21,600	604 445,335	531 343,280		
	買付	1,172 864,415	7 21,600	604 445,335	531 343,280		
山ウド	計	1,401 837,800	32 19,200	15 11,000			
	栃木	1,382 824,000	32 19,200				
	買付	19 13,800		15 11,000			
その他山菜類	計	1,458 2,233,410	256 504,320	172 272,050	121 131,600	88 99,700	77 88,000
	千葉	1,020 1,154,250	128 143,600	123 140,400	82 91,400	86 97,200	72 81,000
	買付	438 1,079,160	128 360,720	49 131,650	39 40,200	2 2,500	5 7,000

産地別取扱高

上段：数量・kg
下段：金額・円

9 月	10 月	11 月	12 月	1 月	2 月	3 月
16 16,440	142 109,980	126 122,290	42 52,760		2 4,140	
		10 7,400				
	12 5,700	8 3,320				
16 16,440	130 104,280	108 111,570	42 52,760		2 4,140	
450 477,720	304 355,780	280 337,420	323 414,620	233 321,500	246 347,520	292 411,120
342 339,120	193 223,080	176 204,120	209 261,120	168 211,200	162 203,520	185 232,320
	14 14,400	12 16,400	8 12,000			
108 138,600	97 118,300	92 116,900	106 141,500	65 110,300	84 144,000	107 178,800
900 669,460	1,092 898,110	1,057 885,910	1,071 789,840	879 614,110	779 559,150	844 584,820
101 45,360	202 104,160	192 106,800	365 182,640	286 137,160	216 97,800	250 106,320
520 407,800	588 531,200	562 525,000	404 349,300	316 238,200	316 247,600	320 240,000
210 168,000	220 198,000	210 189,000	220 198,000	200 180,000	190 171,000	220 198,000
69 48,300	82 64,750	93 65,110	82 59,900	77 58,750	57 42,750	54 40,500
693 500,850	772 591,100	648 507,000	696 531,450	678 508,650	510 376,350	567 406,800
189 122,850	198 148,500	189 141,750	198 148,500	180 135,000	171 128,250	198 148,500
504 378,000	568 437,950	459 365,250	495 379,950	495 371,250	339 248,100	369 258,300
	6 4,650		3 3,000	3 2,400		
					13 25,600	17 28,600
					13 25,600	17 28,600
				192 143,600	712 404,000	450 260,000
				192 143,600	712 404,000	446 257,200
						4 2,800
77 87,150	74 82,800	88 100,000	108 103,900	99 138,600	113 212,550	185 412,740
77 87,150	74 82,800	88 100,000	74 81,300	72 81,000	67 82,000	77 86,400
			34 22,600	27 57,600	46 130,550	108 326,340

月別・品目別及び

【 野 菜 】

品目	産地	総数	4月	5月	6月	7月	8月
たらの芽	計	417 2,066,020	108 493,830	3 14,250			
	山形	56 349,280	16 71,680				
	買付	361 1,716,740	92 422,150	3 14,250			
その他野菜	計	216,309 54,201,678	21,158 5,013,260	15,966 4,378,114	19,234 4,069,119	27,275 5,926,534	17,600 4,146,790
	福島	92 31,200	7 2,400	9 3,000	7 2,400	7 2,400	9 3,000
	茨城	3,135 2,709,650	707 588,850	1,381 1,129,050	253 225,650	186 227,600	64 100,200
	群馬	644 763,620	62 73,740	60 71,720	52 61,960	51 60,840	50 58,720
	埼玉	29 6,375	5 875		3 750		4 875
	千葉	1,932 406,540			1,496 40,260		16 3,500
	新潟	220 198,000		60 54,000			
	静岡	1,676 2,665,000				6 15,000	20 92,500
	買付	208,581 47,421,293	20,377 4,347,395	14,456 3,120,344	17,423 3,738,099	27,025 5,620,694	17,437 3,887,995
梅	計	9,630 4,454,750		2,281 991,600	7,209 3,406,350	140 56,800	
	茨城	811 310,450		280 144,000	531 166,450		
	千葉	5,120 1,955,700		1,561 613,300	3,559 1,342,400		
	静岡	96 67,000		96 67,000			
	買付	3,603 2,121,600		344 167,300	3,119 1,897,500	140 56,800	
ゆず	計	11,073 8,626,570	156 151,300	56 116,680	61 142,150	45 51,870	90 84,700
	茨城	711 130,120					
	千葉	70 20,560					
	静岡	1,455 828,200					
	徳島	18 12,000					
	熊本	474 320,100					
	買付	8,345 7,315,590	156 151,300	56 116,680	61 142,150	45 51,870	90 84,700
だいだい	計	172 40,200					
	福岡	130 26,200					
	買付	42 14,000					

産地別取扱高

上段：数量・kg
下段：金額・円

9 月	10 月	11 月	12 月	1 月	2 月	3 月
				38	92	176
				195,600	452,640	909,700
						40
						277,600
				38	92	136
				195,600	452,640	632,100
13,311	14,296	15,036	21,770	19,729	15,568	15,366
3,321,510	3,399,832	3,577,370	5,164,679	8,254,857	3,408,084	3,541,529
7	9	7	7	9	7	7
2,400	3,000	2,400	2,400	3,000	2,400	2,400
136	111	26	6	103	74	88
75,400	27,700	29,900	6,300	140,600	79,600	78,800
52	55	52	53	56	49	52
61,960	64,880	61,400	62,520	66,000	57,920	61,960
	6	1	3	3	3	1
	1,500	250	625	750	625	125
52	61	38	238	15	16	
16,770	36,100	103,160	148,250	18,000	40,500	
40	60			60		
36,000	54,000			54,000		
				1,650		
				2,557,500		
13,024	13,994	14,912	21,463	17,833	15,419	15,218
3,128,980	3,212,652	3,380,260	4,944,584	5,415,007	3,227,039	3,398,244
84	493	1,689	7,937	243	123	96
87,000	424,300	713,240	6,125,890	337,600	172,840	219,000
		711				
		130,120				
			70			
			20,560			
		670	785			
		374,800	453,400			
	18					
	12,000					
	98	188	188			
	65,500	122,700	131,900			
84	377	120	6,894	243	123	96
87,000	346,800	85,620	5,520,030	337,600	172,840	219,000
			172			
			40,200			
			130			
			26,200			
			42			
			14,000			

月別・品目別及び

【 野 菜 】

品目	産地	総数	4月	5月	6月	7月	8月
すだち	計	1,443 3,511,090	70 219,700	116 310,050	220 367,360	174 285,300	269 298,000
	茨城	17 1,780					
	買付	1,426 3,509,310	70 219,700	116 310,050	220 367,360	174 285,300	269 298,000
かぼす	計	839 269,370			23 22,700	29 27,750	85 38,200
	茨城	492 46,420					
	買付	347 222,950			23 22,700	29 27,750	85 38,200
ぎんなん	計	1,460 2,200,600					
	茨城	22 9,800					
	千葉	18 12,400					
	静岡	1,304 2,061,100					
	買付	116 117,300					
ほしだいこん	計	530 116,950					
	千葉	60 10,300					
	買付	470 106,650					
きりぼしだいこん	計	170 349,870	24 51,840	24 51,840	8 17,280	8 17,280	8 17,280
	茨城	2 3,400					
	千葉	24 35,430					
	買付	144 311,040	24 51,840	24 51,840	8 17,280	8 17,280	8 17,280
	かんそういも	計	1,633 1,885,100	94 84,000	149 134,400	149 134,400	149 134,400
買付	1,633 1,885,100	94 84,000	149 134,400	149 134,400	149 134,400	149 134,400	
野菜瓶缶類	計	400 204,940	36 15,750	4 1,600	59 40,440	54 25,000	29 12,400
	買付	400 204,940	36 15,750	4 1,600	59 40,440	54 25,000	29 12,400
たけのこ水煮	計	4,138 6,283,950	1,149 1,553,900	404 646,800	221 347,600	152 237,800	292 460,800
	買付	4,138 6,283,950	1,149 1,553,900	404 646,800	221 347,600	152 237,800	292 460,800

産地別取扱高

上段：数量・kg
下段：金額・円

9 月	10 月	11 月	12 月	1 月	2 月	3 月
112 171,200	207 636,400	103 338,400	75 351,580	49 194,000	19 146,500	29 192,600
		13 1,600	4 180			
112 171,200	207 636,400	90 336,800	71 351,400	49 194,000	19 146,500	29 192,600
152 56,400	28 34,400	313 73,790	209 16,130			
		283 30,290	209 16,130			
152 56,400	28 34,400	30 43,500				
389 704,350	535 829,250	338 484,300	168 161,700		30 21,000	
		14 5,600	8 4,200			
	14 10,000	4 2,400				
386 699,100	468 747,000	315 467,800	135 147,200			
3 5,250	53 72,250	5 8,500	25 10,300		30 21,000	
		24 7,200	506 109,750			
			60 10,300			
		24 7,200	446 99,450			
24 51,840	8 17,280	8 17,280	20 42,660	23 37,310	7 10,700	8 17,280
			2 3,400			
			2 4,700	15 20,030	7 10,700	
24 51,840	8 17,280	8 17,280	16 34,560	8 17,280		8 17,280
	149 153,600	116 143,900	276 410,500	93 128,000	133 215,500	176 212,000
	149 153,600	116 143,900	276 410,500	93 128,000	133 215,500	176 212,000
36 28,500	104 45,100	40 17,900	2 2,250		36 16,000	
36 28,500	104 45,100	40 17,900	2 2,250		36 16,000	
200 314,200	188 297,400	188 297,200	630 984,450	156 249,200	232 370,200	326 524,400
200 314,200	188 297,400	188 297,200	630 984,450	156 249,200	232 370,200	326 524,400

月別・品目別及び

【 野 菜 】

品 目	産 地	総 数	4 月	5 月	6 月	7 月	8 月
ぜんまい水煮	計	2 3,000					
	買付	2 3,000					
まめもやし	計	1,056,041 112,801,724	87,247 9,019,312	90,221 9,574,852	88,492 9,477,821	82,777 8,883,225	76,529 8,127,581
	福 島	86,919 10,368,550	7,521 934,280	8,381 1,026,955	8,439 993,995	6,775 801,450	4,543 546,155
		群 馬	648,653 69,927,469	53,220 5,585,470	53,932 5,800,804	52,344 5,687,295	49,911 5,415,855
	千 葉		56,072 5,988,055	5,380 546,840	5,804 589,400	5,309 539,155	5,111 529,800
		買付	264,397 26,517,650	21,126 1,952,722	22,104 2,157,693	22,400 2,257,376	20,980 2,136,120

産地別取扱高

上段：数量・kg
下段：金額・円

9 月	10 月	11 月	12 月	1 月	2 月	3 月
			2 3,000			
			2 3,000			
87,085 9,358,007	94,596 10,196,691	87,724 9,426,496	87,492 9,384,191	93,851 10,048,152	89,785 9,608,590	90,242 9,696,806
7,444 877,235	8,254 976,935	7,171 851,790	6,252 747,005	6,793 804,960	8,119 951,895	7,227 855,895
53,774 5,814,970	57,938 6,285,580	53,154 5,760,990	55,245 5,973,850	60,410 6,514,180	56,223 6,052,765	56,495 6,095,565
4,544 499,280	4,924 550,560	4,732 528,800	3,608 403,100	3,396 377,080	4,104 454,840	4,120 456,960
21,323 2,166,522	23,480 2,383,616	22,667 2,284,916	22,387 2,260,236	23,252 2,351,932	21,339 2,149,090	22,400 2,288,386

月別・品目別及び

【 果 実 】

品目	産地	総数	4月	5月	6月	7月	8月
総数		7,225,184	409,525	355,584	401,370	449,419	770,424
		2,996,553,503	230,517,171	164,153,451	156,844,730	174,443,193	296,576,351
普通みかん	計	662,958	231	10		300	
		175,667,985	167,100	6,375		143,360	
	買付	662,958	231	10		300	
		175,667,985	167,100	6,375		143,360	
早生みかん	計	713,423					
		156,566,950					
	買付	713,423					
		156,566,950					
極早生みかん	計	349,345					
		76,915,700					
	佐賀	3,060					
		666,000					
	買付	346,285					
		76,249,700					
ハウスみかん	計	5,999	115	253	1,937	2,650	709
		7,270,260	271,100	546,300	2,119,250	2,984,730	1,018,580
	佐賀	1,157			582	575	
		1,145,780			567,150	578,630	
	買付	4,842	115	253	1,355	2,075	709
		6,124,480	271,100	546,300	1,552,100	2,406,100	1,018,580
ボンカン	計	71,840					
		22,480,700					
	買付	71,840					
		22,480,700					
ネーブルオレンジ	計	56,046	4,134	4,112	252	4,245	7,238
		14,877,855	1,324,880	1,329,920	103,500	1,279,830	1,862,802
	買付	56,046	4,134	4,112	252	4,245	7,238
		14,877,855	1,324,880	1,329,920	103,500	1,279,830	1,862,802
バレンシヤ	計	20,593	1,425	7,169	6,822	1,044	126
		5,707,614	534,600	1,850,401	1,931,313	423,840	46,900
	買付	20,593	1,425	7,169	6,822	1,044	126
		5,707,614	534,600	1,850,401	1,931,313	423,840	46,900
あまなつみかん	計	80,330	18,160	15,950	18,620	660	
		15,127,700	3,514,350	2,721,400	3,236,250	107,000	
	買付	80,330	18,160	15,950	18,620	660	
		15,127,700	3,514,350	2,721,400	3,236,250	107,000	
いよかん	計	56,160					
		14,354,700					
	買付	56,160					
		14,354,700					
はっさく	計	93,715	11,935	75			
		17,505,790	2,092,400	13,000			
	買付	93,715	11,935	75			
		17,505,790	2,092,400	13,000			
グレープフルーツ	計	39,289	3,328	4,173	3,022	4,480	4,784
		11,179,564	1,206,600	1,468,240	983,470	1,342,260	1,163,740
	買付	39,289	3,328	4,173	3,022	4,480	4,784
		11,179,564	1,206,600	1,468,240	983,470	1,342,260	1,163,740

産地別取扱高

上段：数量・kg
下段：金額・円

9 月	10 月	11 月	12 月	1 月	2 月	3 月
698,215 221,680,482	756,220 199,937,057	752,967 227,652,504	1,018,635 382,730,870	649,324 338,297,960	501,222 303,467,486	462,279 300,252,248
			308,728 76,607,150	240,378 61,806,200	93,340 30,144,000	19,971 6,793,800
			308,728 76,607,150	240,378 61,806,200	93,340 30,144,000	19,971 6,793,800
	13,800 4,142,100	355,088 87,817,950	321,462 60,137,450	22,161 4,030,350	912 439,100	
	13,800 4,142,100	355,088 87,817,950	321,462 60,137,450	22,161 4,030,350	912 439,100	
47,080 12,493,400	256,203 55,445,100	46,062 8,977,200				
3,060 666,000						
44,020 11,827,400	256,203 55,445,100	46,062 8,977,200				
335 330,300						
335 330,300						
				30,630 9,313,600	40,560 12,957,500	650 209,600
				30,630 9,313,600	40,560 12,957,500	650 209,600
6,519 1,593,030	5,886 1,275,000	5,580 1,179,934	4,788 1,050,582	1,542 394,737	3,374 1,129,780	8,376 2,353,860
6,519 1,593,030	5,886 1,275,000	5,580 1,179,934	4,788 1,050,582	1,542 394,737	3,374 1,129,780	8,376 2,353,860
290 95,300	1,212 145,460		360 99,600	1,890 496,800	75 28,400	180 55,000
290 95,300	1,212 145,460		360 99,600	1,890 496,800	75 28,400	180 55,000
					8,590 2,045,900	18,350 3,502,800
					8,590 2,045,900	18,350 3,502,800
				24,150 6,067,100	20,510 5,177,900	11,500 3,109,700
				24,150 6,067,100	20,510 5,177,900	11,500 3,109,700
			2,100 402,960	24,765 4,814,720	27,835 4,935,020	27,005 5,247,690
			2,100 402,960	24,765 4,814,720	27,835 4,935,020	27,005 5,247,690
8,954 1,163,334	2,811 503,760	1,599 584,640	2,574 1,328,640	1,209 450,340	1,705 737,940	650 246,600
8,954 1,163,334	2,811 503,760	1,599 584,640	2,574 1,328,640	1,209 450,340	1,705 737,940	650 246,600

月別・品目別及び

【 果 実 】

品目	産地	総数	4月	5月	6月	7月	8月
レモン	計	43,323 16,827,969	3,280 1,216,160	4,050 1,622,040	4,455 2,175,820	3,240 1,499,580	3,075 1,141,940
	買付	43,323 16,827,969	3,280 1,216,160	4,050 1,622,040	4,455 2,175,820	3,240 1,499,580	3,075 1,141,940
河内晩柑	計	71,862 14,013,090	32,916 7,207,590	36,822 6,397,500	1,591 263,500		
	買付	71,862 14,013,090	32,916 7,207,590	36,822 6,397,500	1,591 263,500		
不知火	計	119,259 54,623,910	26,923 11,019,310	2,935 1,577,800	330 207,700		
	買付	119,259 54,623,910	26,923 11,019,310	2,935 1,577,800	330 207,700		
せとか	計	7,771 4,711,800					
	買付	7,771 4,711,800					
セミノール	計	15 11,400		15 11,400			
	買付	15 11,400		15 11,400			
清見	計	36,171 10,936,600	5,942 2,184,800	1,340 685,800			
	佐賀	6,680 2,140,600	830 284,900				
	買付	29,491 8,796,000	5,112 1,899,900	1,340 685,800			
その他かんきつ類	計	30,014 13,949,867	7,937 2,848,863	68 95,624	169 173,072	433 359,734	134 94,704
	買付	30,014 13,949,867	7,937 2,848,863	68 95,624	169 173,072	433 359,734	134 94,704
ぶんたん	計	3,178 956,850					
	買付	3,178 956,850					
きんかん	計	3,703 3,522,740					
	買付	3,703 3,522,740					
愛媛果試第28号	計	3,106 2,238,500					
	買付	3,106 2,238,500					
つがる	計	75,449 18,509,960					18,425 5,119,900
	山形	43,515 10,348,300					15,215 4,053,600
	買付	31,934 8,161,660					3,210 1,066,300
ジョナゴールド	計	4,960 1,283,930	150 69,000			10 4,300	
	買付	4,960 1,283,930	150 69,000			10 4,300	

産地別取扱高

上段：数量・kg
下段：金額・円

9 月	10 月	11 月	12 月	1 月	2 月	3 月
3,300	3,010	4,132	4,670	3,424	3,026	3,661
1,013,260	948,610	1,205,059	2,069,640	1,438,120	1,139,980	1,357,760
3,300	3,010	4,132	4,670	3,424	3,026	3,661
1,013,260	948,610	1,205,059	2,069,640	1,438,120	1,139,980	1,357,760
						533
						144,500
						533
						144,500
			10,179	12,695	28,038	38,159
			7,212,800	6,944,300	13,067,300	14,594,700
			10,179	12,695	28,038	38,159
			7,212,800	6,944,300	13,067,300	14,594,700
				122	1,788	5,861
				142,700	1,326,000	3,243,100
				122	1,788	5,861
				142,700	1,326,000	3,243,100
					6,300	22,589
					1,756,600	6,309,400
						5,850
						1,855,700
					6,300	16,739
					1,756,600	4,453,700
20	20	72	461	4,836	12,409	3,455
18,824	20,888	32,700	215,088	2,074,720	6,344,590	1,671,060
20	20	72	461	4,836	12,409	3,455
18,824	20,888	32,700	215,088	2,074,720	6,344,590	1,671,060
			458	260	1,080	1,380
			205,950	103,300	347,000	300,600
			458	260	1,080	1,380
			205,950	103,300	347,000	300,600
		926	583	1,005	900	289
		1,050,300	477,300	987,130	765,210	242,800
		926	583	1,005	900	289
		1,050,300	477,300	987,130	765,210	242,800
		640	2,466			
		506,800	1,731,700			
		640	2,466			
		506,800	1,731,700			
53,384	3,640					
12,650,160	739,900					
28,300						
6,294,700						
25,084	3,640					
6,355,460	739,900					
	2,330	2,080	290	100		
	560,900	533,930	94,200	21,600		
	2,330	2,080	290	100		
	560,900	533,930	94,200	21,600		

月別・品目別及び

【 果 実 】

品 目	産 地	総 数	4 月	5 月	6 月	7 月	8 月
紅玉	計	2,862 955,500	90 50,400	20 10,400			
	買付	2,862 955,500	90 50,400	20 10,400			
ふじ	計	540,301 161,817,284	55,990 18,652,968	26,936 11,878,260	20,170 10,095,060	19,010 9,714,312	8,670 5,088,640
	秋 田	47,120 11,408,500					
	山 形	142,518 30,318,000					
	買付	350,663 120,090,784	55,990 18,652,968	26,936 11,878,260	20,170 10,095,060	19,010 9,714,312	8,670 5,088,640
早生ふじ	計	82,440 25,000,240					
	秋 田	15,990 4,072,600					
	山 形	25,080 7,170,800					
	買付	41,370 13,756,840					
シナノスイート	計	48,175 12,848,600					
	秋 田	7,000 1,735,100					
	山 形	39,245 10,667,000					
	買付	1,930 446,500					
その他りんご	計	44,675 13,741,264			260 101,878	100 37,130	1,065 290,400
	山 形	8,995 2,697,450					585 155,900
	買付	35,680 11,043,814			260 101,878	100 37,130	480 134,500
王林	計	15,100 4,283,810	1,010 433,300	400 181,600			
	秋 田	5,000 1,100,500					
	買付	10,100 3,183,310	1,010 433,300	400 181,600			
世界一	計	5 8,000					
	買付	5 8,000					

産地別取扱高

上段：数量・kg
下段：金額・円

9 月	10 月	11 月	12 月	1 月	2 月	3 月
189	1,383	730	150	110		190
81,200	355,500	254,200	76,700	66,200		60,900
189	1,383	730	150	110		190
81,200	355,500	254,200	76,700	66,200		60,900
1,640	250	80,123	102,360	87,030	74,050	64,072
765,400	164,150	22,108,294	24,825,020	21,247,014	19,528,016	17,750,150
		16,000	19,120	12,000		
		4,202,700	4,412,200	2,793,600		
		52,288	59,990	30,240		
		13,126,100	11,827,200	5,364,700		
1,640	250	11,835	23,250	44,790	74,050	64,072
765,400	164,150	4,779,494	8,585,620	13,088,714	19,528,016	17,750,150
12,090	56,680	13,160	510			
3,508,100	17,313,560	4,015,880	162,700			
	15,990					
	4,072,600					
11,770	13,310					
3,415,100	3,755,700					
320	27,380	13,160	510			
93,000	9,485,260	4,015,880	162,700			
	46,545	770	860			
	12,464,800	174,200	209,600			
	7,000					
	1,735,100					
	39,245					
	10,667,000					
	300	770	860			
	62,700	174,200	209,600			
8,855	21,235	5,440	5,419	1,904	361	36
1,907,766	5,183,550	1,623,700	2,991,640	1,441,200	124,400	39,600
995	5,805	722	888			
230,200	1,093,550	607,000	610,800			
7,860	15,430	4,718	4,531	1,904	361	36
1,677,566	4,090,000	1,016,700	2,380,840	1,441,200	124,400	39,600
		280	7,120	1,910	1,160	3,220
		95,970	1,633,020	562,480	341,140	1,036,300
			5,000			
			1,100,500			
		280	2,120	1,910	1,160	3,220
		95,970	532,520	562,480	341,140	1,036,300
			5			
			8,000			
			5			
			8,000			

月別・品目別及び

【 果 実 】

品目	産地	総数	4月	5月	6月	7月	8月
シナノゴールド	計	6,380 1,576,200			220 84,300		30 7,500
	秋田	4,000 1,033,500					
	山形	200 32,000					
	買付	2,180 510,700			220 84,300		30 7,500
幸水	計	292,664 138,085,850				2,020 1,382,700	289,089 136,310,650
	千葉	268,927 128,175,400				1,055 544,500	266,802 127,358,200
	買付	23,737 9,910,450				965 838,200	22,287 8,952,450
豊水	計	280,281 89,499,090					51,392 16,917,700
	千葉	247,738 80,912,490					44,147 15,122,550
	買付	32,543 8,586,600					7,245 1,795,150
新高	計	57,856 11,728,250					
	千葉	34,261 7,093,700					
	買付	23,595 4,634,550					
二十世紀	計	250 91,300					
	買付	250 91,300					
ラ・フランス	計	11,211 3,904,200					
	買付	11,211 3,904,200					
あきづき	計	57,118 20,054,350					70 18,000
	千葉	52,093 18,524,900					
	買付	5,025 1,529,450					70 18,000
その他西洋なし	計	5,072 2,393,190					
	買付	5,072 2,393,190					
その他日本なし	計	31,446 10,755,950				370 128,050	835 249,950
	千葉	10,056 2,741,700					195 57,000
	買付	21,390 8,014,250				370 128,050	640 192,950

産地別取扱高

上段：数量・kg
下段：金額・円

9 月	10 月	11 月	12 月	1 月	2 月	3 月
		1,650	480	4,000		
		350,600	100,300	1,033,500		
				4,000		
				1,033,500		
		200				
		32,000				
		1,450	480			
		318,600	100,300			
1,555						
392,500						
1,070						
272,700						
485						
119,800						
228,819	70					
72,567,590	13,800					
203,521	70					
65,776,140	13,800					
25,298						
6,791,450						
49,945	7,911					
9,847,800	1,880,450					
32,920	1,341					
6,582,350	511,350					
17,025	6,570					
3,265,450	1,369,100					
250						
91,300						
250						
91,300						
	2,844	5,940	2,247	180		
	1,072,600	2,033,100	720,300	78,200		
	2,844	5,940	2,247	180		
	1,072,600	2,033,100	720,300	78,200		
55,093	1,955					
19,324,200	712,150					
51,163	930					
18,120,950	403,950					
3,930	1,025					
1,203,250	308,200					
2,225	747	638	1,462			
804,080	250,510	455,800	882,800			
2,225	747	638	1,462			
804,080	250,510	455,800	882,800			
11,230	12,616	5,895	500			
3,327,750	4,569,400	2,227,100	253,700			
8,205	1,641	15				
2,300,350	380,750	3,600				
3,025	10,975	5,880	500			
1,027,400	4,188,650	2,223,500	253,700			

月別・品目別及び

【 果 実 】

品目	産地	総数	4月	5月	6月	7月	8月
富有	計	144,270 31,758,250					
	茨城	15,984 2,286,200					
	千葉	160 7,150					
	奈良	123,770 28,098,600					
	買付	4,356 1,366,300					
西村早生	計	10,241 2,176,600					
	茨城	9,803 2,104,300					
	買付	438 72,300					
その他かき	計	11,557 3,551,500					
	茨城	994 314,100					
	買付	10,563 3,237,400					
次郎	計	101,491 19,821,860					
	千葉	38 5,300					
	買付	101,453 19,816,560					
平核無	計	39,090 8,647,220					
	奈良	13,523 3,196,800					
	買付	25,567 5,450,420					
刀根	計	216,126 54,822,550				2,290 1,269,700	4,298 2,505,150
	奈良	147,598 38,442,150				2,290 1,269,700	4,298 2,505,150
	買付	68,528 16,380,400					
びわ	計	1,304 2,938,390	197 615,560	641 1,383,800	461 913,030		
	買付	1,304 2,938,390	197 615,560	641 1,383,800	461 913,030		
白鳳	計	12,672 9,756,470		5 22,200	61 55,500	12,314 9,446,270	248 182,500
	山梨	1,200 881,720			55 35,700	1,145 846,020	
	買付	11,472 8,874,750		5 22,200	6 19,800	11,169 8,600,250	248 182,500
あかつき	計	23,275 16,308,780				11,615 10,556,020	11,435 5,527,760
	山梨	310 208,620				310 208,620	
	買付	22,965 16,100,160				11,305 10,347,400	11,435 5,527,760

産地別取扱高

上段：数量・kg
下段：金額・円

9 月	10 月	11 月	12 月	1 月	2 月	3 月
	3,125 982,400	51,417 12,055,050	89,728 18,720,800			
	1,178 298,700	6,338 1,021,000	8,468 966,500			
	29 2,700	131 4,450				
		42,840 10,453,800	80,930 17,644,800			
	1,918 681,000	2,108 575,800	330 109,500			
7,481 1,739,400	2,760 437,200					
7,043 1,667,100	2,760 437,200					
438 72,300						
749 231,400	2,091 716,400	2,614 703,000	5,123 1,638,800	980 261,900		
175 68,000	819 246,100					
574 163,400	1,272 470,300	2,614 703,000	5,123 1,638,800	980 261,900		
	33,151 8,636,260	63,220 10,463,600	5,120 722,000			
	38 5,300					
	33,113 8,630,960	63,220 10,463,600	5,120 722,000			
284 94,700	9,263 2,216,200	23,493 5,128,220	5,472 1,081,200	555 114,000	23 12,900	
	9,023 2,060,800	4,500 1,136,000				
284 94,700	240 155,400	18,993 3,992,220	5,472 1,081,200	555 114,000	23 12,900	
49,080 14,564,200	157,548 35,967,300	1,860 368,500	1,050 147,700			
30,015 9,027,300	110,995 25,640,000					
19,065 5,536,900	46,553 10,327,300	1,860 368,500	1,050 147,700			
						5 26,000
						5 26,000
44 50,000						
44 50,000						
225 225,000						
225 225,000						

月別・品目別及び

【 果 実 】

品目	産地	総数	4月	5月	6月	7月	8月
川中島白桃	計	22,474 13,740,300				405 304,600	20,744 12,695,800
	買付	22,474 13,740,300				405 304,600	20,744 12,695,800
その他のもも	計	54,696 34,987,870		60 183,100	12,665 8,655,830	28,505 18,968,890	9,562 5,153,870
	山梨	4,525 2,838,550			395 320,300	2,300 1,562,970	1,765 919,550
	買付	50,171 32,149,320		60 183,100	12,270 8,335,530	26,205 17,405,920	7,797 4,234,320
ネクタリン	計	821 606,750				484 407,550	337 199,200
	買付	821 606,750				484 407,550	337 199,200
すもも	計	13,064 9,979,600		30 47,000	4,647 3,659,240	4,975 3,892,660	2,532 1,928,780
	買付	13,064 9,979,600		30 47,000	4,647 3,659,240	4,975 3,892,660	2,532 1,928,780
プルーン	計	2,940 1,797,190				100 87,500	704 473,100
	買付	2,940 1,797,190				100 87,500	704 473,100
おうとう	計	9,811 17,787,480	66 619,846	880 2,361,502	6,955 11,580,866	1,893 3,131,696	
	山形	6,135 8,271,620			4,483 5,859,200	1,652 2,412,420	
	買付	3,676 9,515,860	66 619,846	880 2,361,502	2,472 5,721,666	241 719,276	
あんず	計	270 229,920			98 96,840	172 133,080	
	買付	270 229,920			98 96,840	172 133,080	
デラウエア	計	28,111 28,059,170		186 339,200	12,538 14,782,300	5,261 6,024,600	8,558 6,095,640
	山形	4,495 2,218,750				498 610,400	3,143 1,314,600
	買付	23,616 25,840,420		186 339,200	12,538 14,782,300	4,763 5,414,200	5,415 4,781,040
ナガノパープル	計	161 341,464					5 12,500
	買付	161 341,464					5 12,500
シャインマスカット	計	14,343 23,948,250				20 95,000	1,243 3,041,000
	買付	14,343 23,948,250				20 95,000	1,243 3,041,000
巨峰	計	13,272 16,083,095		13 45,000	53 196,200	416 801,700	5,563 6,680,100
	買付	13,272 16,083,095		13 45,000	53 196,200	416 801,700	5,563 6,680,100
アレキサンドリア	計	118 340,360			48 171,200	47 100,160	23 69,000
	買付	118 340,360			48 171,200	47 100,160	23 69,000

産地別取扱高

上段：数量・kg
下段：金額・円

9 月	10 月	11 月	12 月	1 月	2 月	3 月
1,325 739,900						
1,325 739,900						
3,891 2,012,430	13 13,750					
65 35,730						
3,826 1,976,700	13 13,750					
880 451,920						
880 451,920						
1,168 703,150	968 533,440					
1,168 703,150	968 533,440					
						17 93,570
						17 93,570
1,568 817,430						
854 293,750						
714 523,680						
156 328,964						
156 328,964						
7,998 13,190,300	5,052 7,519,950		30 102,000			
7,998 13,190,300	5,052 7,519,950		30 102,000			
4,899 5,565,350	2,319 2,780,245	9 14,500				
4,899 5,565,350	2,319 2,780,245	9 14,500				

月別・品目別及び

【 果 実 】

品目	産地	総数	4月	5月	6月	7月	8月
甲斐路	計	616 581,400					24 29,000
	買付	616 581,400					24 29,000
その他ぶどう	計	9,704 11,087,524	350 157,260	609 611,432	160 773,824	576 2,136,700	1,757 2,866,300
	買付	9,704 11,087,524	350 157,260	609 611,432	160 773,824	576 2,136,700	1,757 2,866,300
ピオーネ	計	2,876 3,501,060		17 78,000	45 127,500	55 119,500	632 671,300
	買付	2,876 3,501,060		17 78,000	45 127,500	55 119,500	632 671,300
くり	計	13,317 7,685,800					25 10,900
	茨城	6,581 4,241,350					
	千葉	1,962 959,950					25 10,900
	買付	4,774 2,484,500					
いちじく	計	6,449 6,726,140	27 41,400	57 82,900	66 110,600	127 181,040	1,122 1,044,760
	千葉	5,772 5,944,160					801 748,040
	買付	677 781,980	27 41,400	57 82,900	66 110,600	127 181,040	321 296,720
その他いちご	計	248,981 344,388,090	25,450 26,866,070	16,482 14,453,270	2,117 2,260,908	745 1,571,752	364 816,516
	栃木	197,498 276,252,944	13,654 14,280,700	10,176 8,340,350	1,413 981,740		
	千葉	42,017 52,647,090	10,311 10,861,250	6,276 6,080,640	122 100,800		
	買付	9,466 15,488,056	1,485 1,724,120	30 32,280	582 1,178,368	745 1,571,752	364 816,516
とちおとめ	計	487,627 626,012,710	108,120 111,563,060	61,876 54,180,640	2,020 1,545,880		
	茨城	11 11,000					
	栃木	265,657 354,996,650	53,914 58,687,600	34,324 31,104,800	1,643 1,186,400		
	千葉	217,136 262,685,180	53,533 51,090,020	27,552 23,075,840	339 273,040		
	買付	4,823 8,319,880	673 1,785,440		38 86,440		
あまおう	計	5,303 8,837,430	1,123 1,336,980	143 152,800			
	買付	5,303 8,837,430	1,123 1,336,980	143 152,800			
紅ほっぺ	計	33,932 38,896,770	7,297 6,271,210	1,077 1,043,360	173 123,640		
	茨城	14,047 16,709,550	3,373 3,275,010				
	千葉	1,337 1,339,320	317 317,000	677 610,360	173 123,640		
	買付	18,548 20,847,900	3,607 2,679,200	400 433,000			

産地別取扱高

上段：数量・kg
下段：金額・円

9 月	10 月	11 月	12 月	1 月	2 月	3 月
405	187					
384,500	167,900					
405	187					
384,500	167,900					
2,387	1,248	744	663	685	265	260
2,121,610	1,113,744	478,780	373,300	233,600	103,734	117,240
2,387	1,248	744	663	685	265	260
2,121,610	1,113,744	478,780	373,300	233,600	103,734	117,240
1,847	280					
2,134,900	369,860					
1,847	280					
2,134,900	369,860					
6,240	6,801	10	241			
3,371,650	4,096,500	11,000	195,750			
2,718	3,622		241			
1,527,850	2,517,750		195,750			
1,192	745					
562,450	386,600					
2,330	2,434	10				
1,281,350	1,192,150	11,000				
2,053	1,716	1,270	11			
2,058,480	1,867,960	1,327,720	11,280			
1,974	1,716	1,270	11			
1,989,160	1,867,960	1,327,720	11,280			
79						
69,320						
514	482	10,642	26,432	47,987	49,846	67,920
1,129,358	1,531,946	20,885,956	53,993,174	68,291,590	69,998,350	82,589,200
	172	10,459	23,246	41,902	42,162	54,314
	758,950	20,509,690	47,636,494	59,710,450	58,108,190	65,926,380
		52	2,075	4,654	6,406	12,121
		90,000	4,012,800	6,611,600	10,073,600	14,816,400
514	310	131	1,111	1,431	1,278	1,485
1,129,358	772,996	286,266	2,343,880	1,969,540	1,816,560	1,846,420
	73	11,561	44,697	82,040	74,031	103,209
	310,300	21,159,860	93,288,540	117,597,180	103,552,550	122,814,700
				11		
				11,000		
	73	7,507	27,536	46,565	41,735	52,360
	310,300	13,867,350	56,425,140	68,383,260	59,330,600	65,701,200
		3,531	14,836	34,807	32,047	50,491
		6,486,510	32,424,800	48,519,720	43,982,750	56,832,500
		523	2,325	657	249	358
		806,000	4,438,600	683,200	239,200	281,000
		11	432	791	1,110	1,693
		24,000	1,002,420	1,738,470	2,118,560	2,464,200
		11	432	791	1,110	1,693
		24,000	1,002,420	1,738,470	2,118,560	2,464,200
		2,565	2,339	7,560	6,176	6,745
		3,846,700	3,953,320	9,262,640	7,847,760	6,548,140
			1,025	2,856	2,935	3,858
			1,933,680	3,766,960	3,845,560	3,888,340
			86	84		
			164,840	123,480		
		2,565	1,228	4,620	3,241	2,887
		3,846,700	1,854,800	5,372,200	4,002,200	2,659,800

月別・品目別及び

【 果 実 】

品目	産地	総数	4月	5月	6月	7月	8月
いちごさん	計	113 96,400					
	買付	113 96,400					
アールスメロン	計	49,440 27,444,500	710 981,500	596 784,600	1,305 1,054,000	5,895 3,977,500	5,041 2,354,500
	茨城	10,578 2,947,600			520 191,900		320 80,000
	千葉	2,058 883,200					
	買付	36,804 23,613,700	710 981,500	596 784,600	785 862,100	5,895 3,977,500	4,721 2,274,500
ハネジウメロン	計	90 34,986					
	買付	90 34,986					
プリンスメロン	計	885 309,600		430 155,200	455 154,400		
	買付	885 309,600		430 155,200	455 154,400		
オトメメロン	計	5,820 4,043,600	3,395 2,332,800	2,425 1,710,800			
	買付	5,820 4,043,600	3,395 2,332,800	2,425 1,710,800			
レノンメロン	計	2,430 1,126,500		735 345,900	490 244,300	565 265,100	485 160,200
	千葉	115 45,800			115 45,800		
	買付	2,315 1,080,700		735 345,900	375 198,500	565 265,100	485 160,200
その他メロン	計	120,877 56,791,906	8,831 5,228,714	16,510 8,657,934	20,470 8,655,638	14,845 6,286,750	28,740 13,848,700
	茨城	27,445 14,661,700	7,985 4,744,500	15,465 8,183,300	3,995 1,733,900		
	千葉	9,280 3,692,600		230 112,400	7,550 3,105,500	1,495 474,400	5 300
	愛知	1,550 657,000		250 110,000	1,300 547,000		
	買付	82,602 37,780,606	846 484,214	565 252,234	7,625 3,269,238	13,350 5,812,350	28,735 13,848,400
貴味メロン	計	34,985 11,919,050	400 272,400	955 585,950	15,257 4,958,300	17,195 5,749,800	1,178 352,600
	茨城	4,145 1,134,400			2,195 680,100	1,950 454,300	
	千葉	5,587 1,682,600			3,737 1,200,600	1,850 482,000	
	買付	25,253 9,102,050	400 272,400	955 585,950	9,325 3,077,600	13,395 4,813,500	1,178 352,600
クインシーメロン	計	48,080 23,591,800	1,890 1,200,200	15,505 8,392,550	17,770 8,211,850	11,175 4,936,900	1,325 592,500
	茨城	1,865 708,300			1,865 708,300		
	千葉	10,950 4,883,100			700 331,800	10,250 4,551,300	
	買付	35,265 18,000,400	1,890 1,200,200	15,505 8,392,550	15,205 7,171,750	925 385,600	1,325 592,500

産地別取扱高

上段：数量・kg
下段：金額・円

9 月	10 月	11 月	12 月	1 月	2 月	3 月
				113 96,400		
				113 96,400		
15,288 5,178,700	6,995 3,142,400	4,263 2,463,700	7,849 4,957,100	464 654,000	504 861,500	530 1,035,000
9,690 2,661,200	48 14,500					
	2,058 883,200					
5,598 2,517,500	4,889 2,244,700	4,263 2,463,700	7,849 4,957,100	464 654,000	504 861,500	530 1,035,000
	10 3,876		20 9,180	20 8,466	10 3,366	30 10,098
	10 3,876		20 9,180	20 8,466	10 3,366	30 10,098
155 111,000						
155 111,000						
17,992 7,952,270	12,184 5,445,200	384 123,200	168 69,500	8 10,500	565 382,500	180 131,000
17,992 7,952,270	12,184 5,445,200	384 123,200	168 69,500	8 10,500	565 382,500	180 131,000
			280 164,800	135 93,000		
			280 164,800	135 93,000		

月別・品目別及び

【 果 実 】

品目	産地	総数	4月	5月	6月	7月	8月
アンデスメロン	計	39,125 18,652,400	1,920 1,364,400	10,305 5,434,300	16,975 7,851,300	5,345 1,774,700	1,560 531,100
	茨城	7,155 2,665,200	440 269,500	2,740 1,107,300	1,930 742,100	2,045 546,300	
	千葉	875 381,900			875 381,900		
	買付	31,095 15,605,300	1,480 1,094,900	7,565 4,327,000	14,170 6,727,300	3,300 1,228,400	1,560 531,100
アムスメロン	計	33,465 17,892,900	350 202,500	220 120,700	22,290 12,715,300	10,605 4,854,400	
	千葉	32,225 17,185,400			22,000 12,527,800	10,225 4,657,600	
	買付	1,240 707,500	350 202,500	220 120,700	290 187,500	380 196,800	
すいか	計	568,103 129,913,700	4,283 1,727,700	45,039 13,549,750	116,257 24,984,650	174,696 42,326,550	217,702 45,656,550
	山形	73,715 14,408,850				26,746 6,371,200	43,368 7,638,150
	茨城	3,952 626,100			1,586 219,300	2,366 406,800	
	千葉	78,102 17,179,300		14,596 3,607,800	33,322 7,006,200	30,148 6,559,800	36 5,500
	買付	412,334 97,699,450	4,283 1,727,700	30,443 9,941,950	81,349 17,759,150	115,436 28,988,750	174,298 38,012,900
こだますいか	計	129,357 33,590,900	7,174 2,811,400	11,704 4,444,700	28,926 6,669,400	49,624 13,418,900	21,085 4,911,600
	山形	20,256 6,803,500				12,904 4,791,900	7,352 2,011,600
	茨城	47,548 9,355,900	3,940 1,464,100	2,090 675,100	14,160 3,023,600	15,438 2,833,200	2,420 397,800
	千葉	5,987 1,438,950		800 235,900	2,260 540,100	1,630 414,900	1,297 248,050
	買付	55,566 15,992,550	3,234 1,347,300	8,814 3,533,700	12,506 3,105,700	19,652 5,378,900	10,016 2,254,150
バナナ	計	524,872 100,707,367	52,716 9,322,921	53,659 9,517,173	48,434 9,519,239	43,561 8,395,191	33,937 6,706,131
	買付	524,872 100,707,367	52,716 9,322,921	53,659 9,517,173	48,434 9,519,239	43,561 8,395,191	33,937 6,706,131
パイナップル	計	29,679 6,514,135	5,374 1,300,535	3,971 920,420	4,665 1,212,230	1,005 213,350	1,290 248,700
	買付	29,679 6,514,135	5,374 1,300,535	3,971 920,420	4,665 1,212,230	1,005 213,350	1,290 248,700
マンゴー	計	286 977,044	7 44,100	108 502,024	56 184,664	34 97,484	35 38,004
	買付	286 977,044	7 44,100	108 502,024	56 184,664	34 97,484	35 38,004
アボカド	計	12,970 8,438,184	340 307,220	990 846,440	840 599,016	1,715 987,690	1,325 786,616
	買付	12,970 8,438,184	340 307,220	990 846,440	840 599,016	1,715 987,690	1,325 786,616
その他果実	計	1,251 939,178	300 297,600			0 2,500	
	千葉	8 1,000					
	買付	1,243 938,178	300 297,600			0 2,500	

産地別取扱高

上段：数量・kg
下段：金額・円

9 月	10 月	11 月	12 月	1 月	2 月	3 月
70 42,000		120 65,100	75 37,000	1,495 837,700	785 383,300	475 331,500
70 42,000		120 65,100	75 37,000	1,495 837,700	785 383,300	475 331,500
8,032 1,224,500	1,300 194,000			164 48,000	400 120,000	230 82,000
3,601 399,500						
4,431 825,000	1,300 194,000			164 48,000	400 120,000	230 82,000
7,414 770,500	2,780 285,100					650 279,300
6,720 677,000	2,780 285,100					
694 93,500						650 279,300
57,593 9,796,547	57,608 10,073,971	39,743 8,000,054	38,816 7,724,201	31,607 6,755,340	30,204 6,632,692	36,994 8,263,907
57,593 9,796,547	57,608 10,073,971	39,743 8,000,054	38,816 7,724,201	31,607 6,755,340	30,204 6,632,692	36,994 8,263,907
960 193,430	1,760 316,450	1,232 237,910	1,764 228,760	964 172,500	2,104 457,100	4,590 1,012,750
960 193,430	1,760 316,450	1,232 237,910	1,764 228,760	964 172,500	2,104 457,100	4,590 1,012,750
5 5,610	5 5,610	5 5,610	5 3,060		10 9,486	16 81,392
5 5,610	5 5,610	5 5,610	5 3,060		10 9,486	16 81,392
1,455 886,959	1,330 887,479	1,185 779,787	910 563,267	940 600,867	960 584,912	980 607,931
1,455 886,959	1,330 887,479	1,185 779,787	910 563,267	940 600,867	960 584,912	980 607,931
	93 31,104	254 47,796	180 119,502	124 128,676	120 124,800	180 187,200
			8 1,000			
	93 31,104	254 47,796	172 118,502	124 128,676	120 124,800	180 187,200

月別・品目別及び

【 果 実 】

品 目	産 地	総 数	4 月	5 月	6 月	7 月	8 月
キウイ	計	25,806 14,885,112	1,674 1,203,630	2,600 1,592,500	2,475 1,600,862	1,649 1,020,078	1,060 610,622
	千 葉	539 195,150					
	買 付	25,267 14,689,962	1,674 1,203,630	2,600 1,592,500	2,475 1,600,862	1,649 1,020,078	1,060 610,622
ブルーベリー	計	456 1,022,686	27 61,324	5 14,646	27 74,560	122 254,256	100 174,836
	茨 城	53 80,400					45 66,900
	千 葉	1 500					1 500
	買 付	402 941,786	27 61,324	5 14,646	27 74,560	122 254,256	54 107,436
ほしがき	計	15,194 25,432,870	36 84,000				
	山 形	360 669,600					
	福 島	4,793 6,606,720					
	山 梨	3,270 5,315,900					
	奈 良	158 312,000					
	買 付	6,613 12,528,650	36 84,000				
その他加工果実	計	984 317,960	20 22,000		15 25,500	25 30,000	52 14,460
	外 国	41 32,000	10 8,000			5 4,000	
	買 付	943 285,960	10 14,000		15 25,500	20 26,000	52 14,460
果実瓶缶類	計	27,659 10,526,220	3,882 1,487,420	3,423 1,197,600	4,708 1,601,050	2,801 1,216,800	691 254,650
	買 付	27,659 10,526,220	3,882 1,487,420	3,423 1,197,600	4,708 1,601,050	2,801 1,216,800	691 254,650

産地別取扱高

上段：数量・kg
下段：金額・円

9 月	10 月	11 月	12 月	1 月	2 月	3 月
990 581,200	1,106 648,700	2,138 1,050,770	2,166 1,144,250	3,002 1,422,700	2,963 1,660,000	3,983 2,349,800
		9 500	520 193,650	10 1,000		
990 581,200	1,106 648,700	2,129 1,050,270	1,646 950,600	2,992 1,421,700	2,963 1,660,000	3,983 2,349,800
34 63,630	3 1,224	14 30,294	12 29,376	17 36,840	22 44,820	73 236,880
8 13,500						
26 50,130	3 1,224	14 30,294	12 29,376	17 36,840	22 44,820	73 236,880
	342 825,100	1,596 2,525,040	4,799 8,937,750	3,720 5,666,880	3,487 5,433,080	1,214 1,961,020
			360 669,600			
			1,032 1,544,560	1,965 2,550,640	1,735 2,424,400	61 87,120
	342 825,100	1,460 2,356,400	1,468 2,134,400			
				158 312,000		
		136 168,640	1,939 4,589,190	1,597 2,804,240	1,752 3,008,680	1,153 1,873,900
821 157,000	15 26,500		21 16,000		15 26,500	
5 4,000			21 16,000			
816 153,000	15 26,500				15 26,500	
2,439 827,200	2,464 1,026,800	1,812 629,000		1,652 752,400	1,609 773,800	2,178 759,500
2,439 827,200	2,464 1,026,800	1,812 629,000		1,652 752,400	1,609 773,800	2,178 759,500

月別・品目別及び

【 漬 物 】

品 目	産 地	総 数	4 月	5 月	6 月	7 月	8 月
総 数		21,699	1,193	1,091	1,106	324	292
		8,928,615	448,500	429,600	496,575	179,800	157,100
たくわん	計	1,430					
	買付	478,900					
しょうゆづけ	計	221			82	7	14
	群馬	106,280			38,080	3,200	6,400
はくさいづけ	計	525	32	27	38	39	26
	群馬	193,400	11,700	10,000	13,900	14,400	10,000
のざわなづけ	計	335	20	23	33	30	30
	群馬	178,465	10,500	11,750	17,115	15,900	15,900
なすしおづけ	計	60			8		
	群馬	45,300			5,400		
その他つけもの	計	16,080	976	813	574	75	43
	群馬	6,197,250	337,500	286,120	223,510	51,600	28,850
	鹿児島	1,040	45	53	99	75	43
	買付	651,250	28,800	34,120	66,010	51,600	28,850
あさづけ	計	133					
	茨城	49,000					
	群馬	14,907	931	760	475		
キムチ	計	5,497,000	308,700	252,000	157,500		
	群馬	622			5		
あさづけ	計	367,920			2,470		
	茨城	608					
キムチ	計	360,250					
	群馬	14			5		
キムチ	計	7,670			2,470		
	群馬	2,426	165	228	366	173	179
キムチ	計	1,361,100	88,800	121,730	196,100	94,700	95,950
	群馬	2,426	165	228	366	173	179
キムチ	計	1,361,100	88,800	121,730	196,100	94,700	95,950
	群馬	1,361,100	88,800	121,730	196,100	94,700	95,950

産地別取扱高

上段：数量・kg
下段：金額・円

9 月	10 月	11 月	12 月	1 月	2 月	3 月
398 223,400	365 233,850	454 263,870	6,272 2,485,870	3,674 1,427,450	3,504 1,383,450	3,026 1,199,150
			771 272,700	480 146,300	149 49,300	30 10,600
			771 272,700	480 146,300	149 49,300	30 10,600
34 19,200	14 6,400	14 6,600	14 6,600	14 6,600	14 6,600	14 6,600
34 19,200	14 6,400	14 6,600	14 6,600	14 6,600	14 6,600	14 6,600
43 15,850	42 15,600	43 15,850	80 28,800	48 17,800	54 20,000	53 19,500
43 15,850	42 15,600	43 15,850	80 28,800	48 17,800	54 20,000	53 19,500
20 10,600	30 15,800	28 15,100	30 16,500	33 17,800	25 13,700	33 17,800
20 10,600	30 15,800	28 15,100	30 16,500	33 17,800	25 13,700	33 17,800
4 2,700	8 5,400	8 6,000	8 6,000	8 6,600	8 6,600	8 6,600
4 2,700	8 5,400	8 6,000	8 6,000	8 6,600	8 6,600	8 6,600
70 46,050	102 98,500	75 52,600	4,878 1,862,820	2,814 1,070,600	2,979 1,122,050	2,681 1,017,050
70 46,050	72 47,400	75 52,600	318 164,320	59 40,750	53 36,600	78 54,150
						133 49,000
	30 51,100		4,560 1,698,500	2,755 1,029,850	2,926 1,085,450	2,470 913,900
7 3,900		96 57,100	312 185,850	136 80,450	64 36,850	2 1,300
		96 57,100	312 185,850	136 80,450	64 36,850	
7 3,900						2 1,300
220 125,100	169 92,150	190 110,620	179 106,600	141 81,300	211 128,350	205 119,700
220 125,100	169 92,150	190 110,620	179 106,600	141 81,300	211 128,350	205 119,700

青果取扱品主産地

都道府県名	品目
北海道	だいこん, にんじん, ねぎ, ブロッコリー, かぼちゃ, メークイン, 男爵, ばれいしょ, ながいも, たまねぎ, メロン
青森県	だいこん, かぶ, にんじん, ごぼう, ねぎ, トマト, ながいも, にんにく, つがる, ジョナゴールド, ふじ, 早生ふじ, シナノスイート, その他りんご, 王林, ぶどう, メロン
岩手県	キャベツ, ねぎ, きゅうり, かぼちゃ, トマト, ピーマン, インゲン, えだまめ, ジョナゴールド, ふじ
秋田県	ほうれんそう, ねぎ, アスパラガス, サンチェ, トマト, ミニトマト, えだまめ, みょうが, なましいたけ, ふじ, すいか
山形県	えだまめ, 食用菊, たらの芽, つがる, ふじ, 早生ふじ, シナノスイート, ラ・フランス, あかつき, おうとう, デラウエア, すいか, こだますいか
福島県	ほうれんそう, ねぎ, にら, ブロッコリー, きゅうり, トマト, ミニトマト, インゲン, あかつき, その他もも, まめもやし, ほしがき
茨城県	れんこん, はくさい, みず菜, こまつな, ほうれんそう, ねぎ, レタス, きゅうり, トマト, ピーマン, 富有, くり, 紅ほっぺ, アールスメロン, その他メロン, クインシーメロン, アンデスメロン, すいか, こだますいか,
栃木県	ほうれんそう, にら, アスパラガス, レタス, なす, トマト, さといも, 幸水, 豊水, その他いちご, とちおとめ
群馬県	こまつな, キャベツ, ほうれんそう, レタス, きゅうり, なす, レイシ, えだまめ, まめもやし
埼玉県	ごぼう, ほうれんそう, ねぎ, ブロッコリー, きゅうり, なす, さといも, かいわれ, ハーブ類
千葉県	だいこん, かぶ, にんじん, キャベツ, ほうれんそう, ねぎ, きゅうり, トマト, かんしょ, 幸水, 豊水, 新高, あきづき, その他なし, とちおとめ, 貴味メロン, アムスメロン, すいか, こだますいか
神奈川県	だいこん, キャベツ
新潟県	ブロッコリー, えだまめ, 平核無, 刀根, こだますいか
山梨県	白鳳, あかつき, 川中島白桃, その他もも, すもも, デラウエア, シヤインマスカト, 巨峰, ピオーネ, ほしがき

都道府県名	品目
長野県	はくさい, セルリー, ブロッコリー, レタス, サニーレタス, G. リーフレタス, なめこ, えのきだけ, しめじ, まいたけ, りんご, シヤインマスカト, 巨峰, ほしがき
静岡県	こねぎ, 糸みつば, セルリー, レタス, サラダな, トマト, ミニトマト, たまねぎ, わさび, 葉しょうが, 普通みかん, 早生みかん, 次郎, 紅ほっぺ, アールスメロン
愛知県	キャベツ, セルリー, ブロッコリー, サニーレタス, G. リーフレタス, トマト, ミニトマト, たまねぎ, おおば, 他香辛つまもの, 早生みかん, ハウスみかん, 次郎, いちじく
京都府	こねぎ
大阪府	デラウエア
兵庫県	レタス, たまねぎ
奈良県	富有, 刀根
和歌山県	梅, 普通みかん, 早生みかん, 極早生みかん, はっさく, 平核無, 刀根
鳥取県	らっきょう
徳島県	にんじん, すだち, 普通みかん
香川県	こねぎ, ブロッコリー, レタス, なのはな, かんしょ, たまねぎ
愛媛県	普通みかん, 早生みかん, 極早生みかん, ポンカン, いよかん, 不知火, 清見, かんきつ類, かき, キウイ
高知県	にら, きゅうり, なす, べいなす, ピーマン, ししとうがらし, 根しょうが, みょうが, ゆず
福岡県	たけのこ, こねぎ, サラダな, トマト, たで, 富有, すもも, あまおう

都道府県名	品目
佐賀県	れんこん, アスパラガス, たまねぎ, 極早生みかん, ハウスみかん, 不知火, さがほのか
長崎県	はくさい, アスパラガス, どうもろこし, インゲン, ばれいしょ, たまねぎ, 普通みかん, 早生みかん, 極早生みかん
熊本県	ごぼう, れんこん, アスパラガス, レタス, トマト, ミニトマト, メークイン, たまねぎ, 普通みかん, 早生みかん, 極早生みかん, あまなつみかん, 河内晩柑, 不知火, アールスメロン, クインシーメロン, アンデスメロン, すいか
宮崎県	ミニトマト, ピーマン, きんかん, マンゴー
鹿児島県	かぼちゃ, ピーマン, オクラ, レイシ, さやえんどう, そらまめ, ばれいしょ, らっきょう
沖縄県	かぼちゃ, オクラ, トウガン, レイシ, インゲン
外国	にんじん, ねぎ, アスパラガス, にんにくの芽, かぼちゃ, パプリカ, たまねぎ, まつたけ, ネーブルオレンジ, バレンシヤ, グレープフルーツ, レモン, バナナ, パインアップル, アボカド, キウイ

水産物部

水産物部年度別取扱高の推移

単位：t・千円・%

年 度	数 量	前年比	金 額	前年比	単 価
S 5 2	8,863	—	7,208,467	—	813
S 5 3	10,989	124	8,263,590	115	752
S 5 4	12,682	115	10,454,352	127	824
S 5 5	14,671	116	11,742,758	112	800
S 5 6	16,015	109	13,872,636	118	866
S 5 7	17,609	110	15,623,336	113	887
S 5 8	19,984	113	16,827,780	108	842
S 5 9	20,976	105	18,161,076	108	866
S 6 0	23,674	113	20,106,918	111	849
S 6 1	25,733	109	21,786,104	108	847
S 6 2	28,492	111	24,462,907	112	859
S 6 3	30,442	107	26,780,120	109	880
H 元	31,404	103	28,788,684	108	916
H 2	31,554	100	30,713,505	107	973
H 3	33,043	105	32,731,155	107	990
H 4	34,403	104	33,761,665	103	981
H 5	36,392	106	34,577,957	102	950
H 6	36,838	101	35,211,895	102	956
H 7	38,841	105	36,277,860	103	934
H 8	37,045	95	35,875,989	99	968
H 9	38,167	103	36,715,280	102	962
H 1 0	38,495	101	36,585,051	100	950
H 1 1	40,152	104	37,392,640	102	931
H 1 2	38,641	96	34,042,425	91	881

単位：t・千円・%

年 度	数 量	前年比	金 額	前年比	単 価
H 1 3	35,689	92	31,767,865	93	890
H 1 4	32,791	92	29,432,393	93	898
H 1 5	32,073	98	27,567,516	94	860
H 1 6	28,898	90	25,925,240	94	897
H 1 7	27,798	96	24,863,028	95	894
H 1 8	25,718	92	24,360,328	97	947
H 1 9	25,831	100	24,087,953	99	933
H 2 0	24,146	93	22,519,970	93	933
H 2 1	23,188	96	20,885,099	93	901
H 2 2	21,189	91	19,432,250	93	917
H 2 3	19,244	91	18,340,060	94	953
H 2 4	17,880	93	16,716,666	91	935
H 2 5	16,567	93	16,061,035	96	969
H 2 6	16,077	97	16,602,376	103	1,032
H 2 7	15,243	95	16,045,801	97	1,053
H 2 8	14,082	92	15,223,537	95	1,081
H 2 9	12,923	92	14,405,388	95	1,115
H 3 0	12,277	95	13,863,047	96	1,129
R 元	12,013	98	13,690,161	99	1,139
R 2	11,792	98	12,793,799	93	1,084
R 3	11,058	94	12,932,365	101	1,169
R 4	9,210	83	12,385,745	96	1,344

※ 次頁からは全て消費税抜きの金額になります。

(消費税込)

水産物部種別取扱高グラフ

1. 数量 単位 (t)

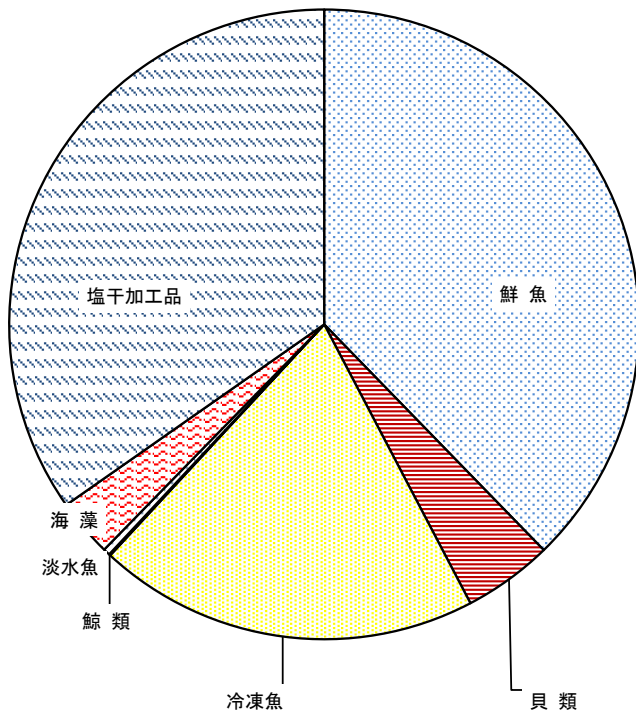

	(t)	(%)
鮮魚	3,474	37.7
貝類	423	4.6
冷凍魚	1,803	19.6
鯨類	7	0.1
淡水魚	32	0.3
海藻	273	3.0
塩干加工品	3,198	34.7
合計	9,210	100.0

2. 金額 単位 (百万円)

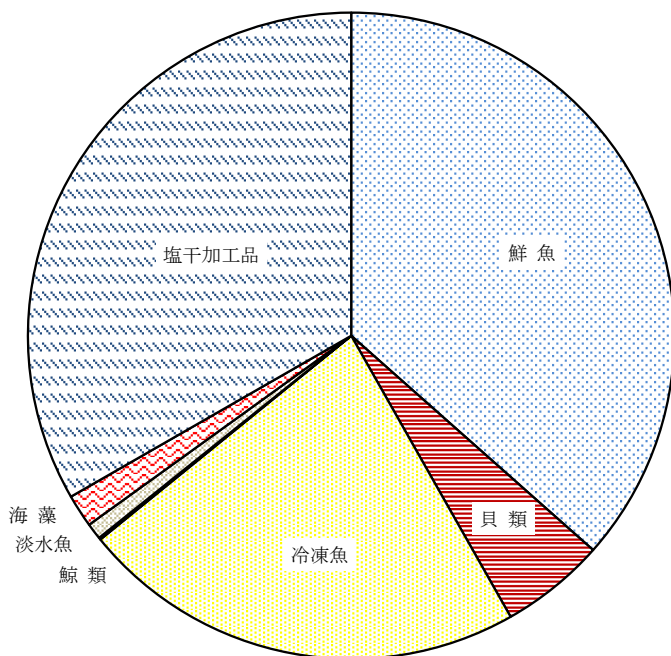

	(百万円)	(%)
鮮魚	4,190	36.5
貝類	602	5.2
冷凍魚	2,563	22.3
鯨類	12	0.1
淡水魚	93	0.8
海藻	189	1.6
塩干加工品	3,818	33.3
合計	11,468	100.0

水産物部月別取扱高グラフ

1. 数量 単位 (t)

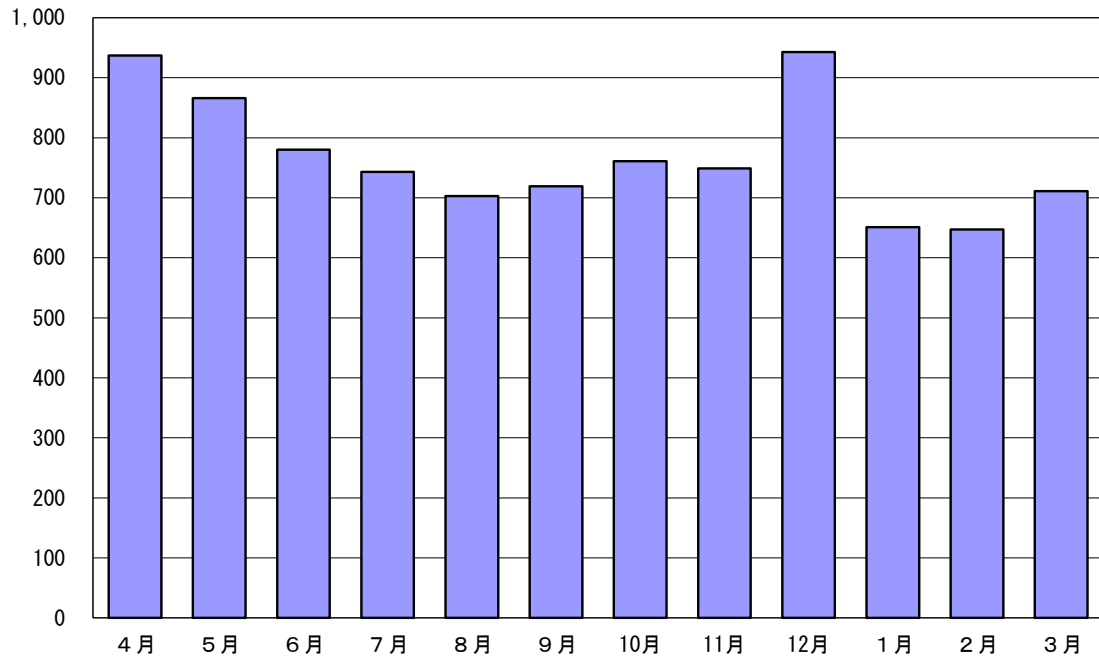

2. 金額 単位 (百万円)

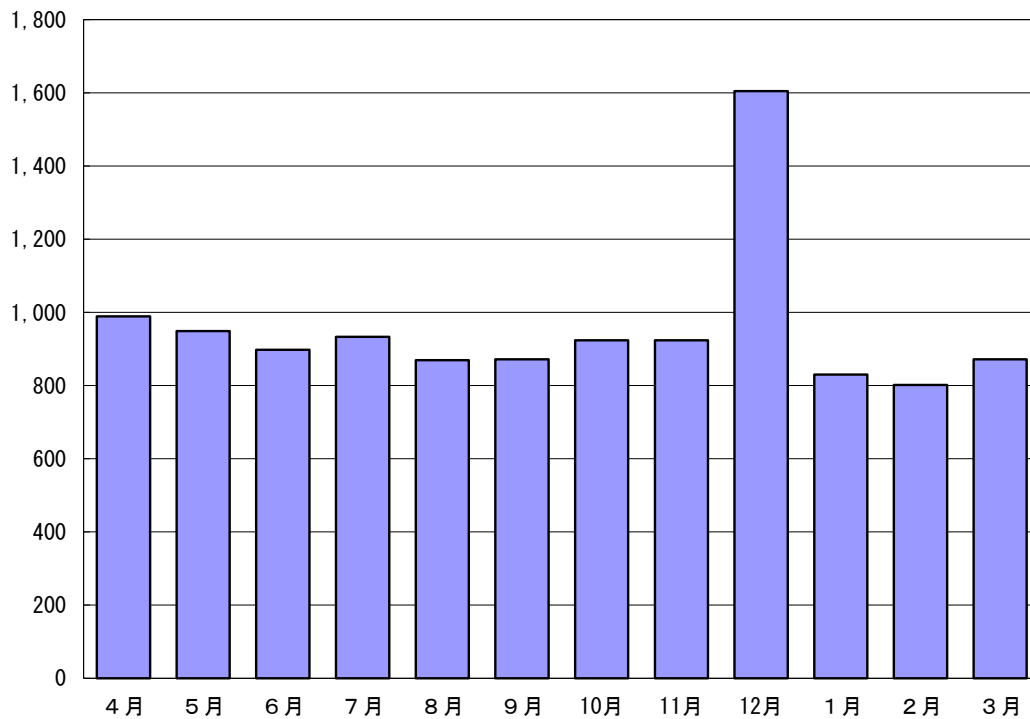

水 産 物 部 月 別 ・

種 別		総 数	鮮 魚	貝 類
月 別 (開市日数)	項 目			
総 数 (256日)	数 量	9,209,977	3,474,163	423,205
	前年比	83	81	75
	金 額	11,468,282,235	4,190,476,305	602,288,466
	前年比	96	98	90
4 月 (22日)	数 量	937,137	389,162	38,484
	金 額	989,083,267	367,354,844	46,314,750
5 月 (21日)	数 量	866,073	351,162	37,441
	金 額	949,222,435	354,206,440	48,573,886
6 月 (21日)	数 量	780,082	311,212	33,354
	金 額	897,541,507	324,899,251	43,367,384
7 月 (22日)	数 量	743,407	279,212	32,898
	金 額	933,051,186	306,233,518	42,729,868
8 月 (21日)	数 量	703,025	244,302	31,067
	金 額	869,114,154	300,642,744	43,644,625
9 月 (21日)	数 量	718,979	263,429	29,161
	金 額	872,117,970	323,178,984	39,388,737
10 月 (22日)	数 量	760,879	308,200	34,753
	金 額	924,015,400	367,620,215	51,202,824
11 月 (21日)	数 量	748,576	296,594	38,531
	金 額	923,935,256	359,159,200	54,884,821
12 月 (23日)	数 量	943,331	309,064	46,823
	金 額	1,604,877,588	541,387,944	84,362,537
1 月 (20日)	数 量	650,845	229,964	33,726
	金 額	830,347,147	331,990,460	49,250,781
2 月 (20日)	数 量	646,508	227,742	33,393
	金 額	802,489,255	291,917,297	49,231,615
3 月 (22日)	数 量	711,135	264,120	33,574
	金 額	872,487,070	321,885,408	49,336,638

種別取扱高表

単位：kg・円・%

冷凍魚	鯨類	淡水魚	海藻	塩干・加工品
1,803,147	6,535	32,374	272,848	3,197,705
78	136	77	96	89
2,563,186,267	12,358,178	93,331,996	188,510,697	3,818,130,326
93	107	92	100	96
180,095	479	3,271	26,548	299,098
222,881,900	1,023,282	6,209,594	17,879,608	327,419,289
166,102	557	3,980	25,385	281,446
204,595,926	1,244,195	9,267,302	17,215,826	314,118,860
133,136	585	4,870	23,674	273,251
180,856,433	1,401,827	13,065,923	16,626,803	317,323,886
141,620	458	5,413	23,144	260,662
188,157,604	905,828	15,638,726	15,569,560	363,816,082
146,164	389	3,655	23,790	253,658
203,402,274	772,970	9,799,860	15,810,261	295,041,420
145,958	445	3,087	23,079	253,820
198,284,257	806,045	7,261,200	15,797,244	287,401,503
143,463	414	2,458	21,615	249,976
206,910,884	803,803	6,934,091	15,055,243	275,488,340
141,694	284	1,397	19,669	250,407
205,998,753	602,903	5,927,488	14,822,495	282,539,596
200,786	863	1,706	17,928	366,161
402,140,442	1,420,317	6,519,814	14,812,322	554,234,212
132,209	1,443	775	21,886	230,842
182,325,477	2,170,618	3,974,767	14,430,976	246,204,068
130,630	314	808	22,176	231,445
179,111,966	594,445	4,337,787	14,574,438	262,721,707
141,290	304	954	23,954	246,939
188,520,351	611,945	4,395,444	15,915,921	291,821,363

年間取扱高の順位（総括）

単位：kg・円・%

順位	品目	数量	比率	前年比	金額	比率
	総数	9,205,354	100.0	83	11,468,282,235	100.0
1	冷めばち	339,426	3.7	84	483,803,402	4.2
2	冷ぎんざけ	329,326	3.6	67	366,424,337	3.2
3	まぐろ	224,121	2.4	91	722,716,514	6.3
4	まあじ	205,047	2.2	81	110,178,023	1.0
5	ぶり	203,206	2.2	121	130,161,319	1.1
6	わらさ	190,401	2.1	78	76,513,726	0.7
7	揚げ物	171,571	1.9	96	87,374,913	0.8
8	ねぎとろ	167,801	1.8	98	281,891,664	2.5
9	かつお	165,462	1.8	55	94,963,524	0.8
10	塩ぎんざけ	161,866	1.8	88	182,748,690	1.6
11	生たら	158,655	1.7	88	157,232,479	1.4
12	さば	145,909	1.6	80	67,425,900	0.6
13	冷インドえび	143,434	1.6	90	147,808,320	1.3
14	まだい（養殖）	141,512	1.5	76	150,084,867	1.3
15	するめいか	136,668	1.5	96	99,251,366	0.9
16	活まだい	121,617	1.3	72	128,140,374	1.1
17	生わかめ	116,403	1.3	102	71,455,383	0.6
18	開干あじ	113,925	1.2	85	97,225,863	0.8
19	開干ほっけ	108,906	1.2	108	86,720,722	0.8
20	サーモン	108,741	1.2	67	232,744,084	2.0
-	その他	5,751,357	62.5	85	7,693,416,765	67.1

年間取扱高の順位（鮮魚）

単位：kg・円・%

順位	品目	数量	比率	前年比	金額	比率
	総数	3,471,581	100.0	81	4,190,476,305	100.0
1	まぐろ	224,121	6.5	91	722,716,514	17.2
2	まあじ	205,047	5.9	81	110,178,023	2.6
3	ぶり	203,206	5.9	121	130,161,319	3.1
4	わらさ	190,401	5.5	78	76,513,726	1.8
5	かつお	165,462	4.8	55	94,963,524	2.3
6	生たら	158,655	4.6	88	157,232,479	3.8
7	さば	145,909	4.2	80	67,425,900	1.6
8	まだい（養殖）	141,512	4.1	76	150,084,867	3.6
9	するめいか	136,668	3.9	96	99,251,366	2.4
10	活まだい	121,617	3.5	72	128,140,374	3.1
11	サーモン	108,741	3.1	67	232,744,084	5.6
12	まいわし	98,529	2.8	89	39,770,951	0.9
13	まだい（天然）	81,606	2.4	107	62,229,834	1.5
14	はまち	67,709	2.0	59	128,070,710	3.1
15	めばち	61,292	1.8	82	83,745,627	2.0
16	めかじき	49,361	1.4	84	98,989,718	2.4
17	いなだ	46,446	1.3	99	15,267,864	0.4
18	かんぱち（養殖）	43,512	1.3	64	87,127,618	2.1
19	生さんま	41,826	1.2	85	44,229,352	1.1
20	しろぎけ	39,948	1.2	80	45,678,861	1.1
-	その他	1,140,013	32.8	85	1,615,953,594	38.6

年間取扱高の順位（貝類）

単位：kg・円・%

順位	品目	数量	比率	前年比	金額	比率
	総数	423,048	100.0	75	602,288,466	100.0
1	あさり	62,217	14.7	50	53,288,520	8.8
2	むきかき	59,799	14.1	79	93,509,159	15.5
3	しじみ	32,605	7.7	90	30,476,261	5.1
4	むきほたて貝	22,292	5.3	64	69,193,602	11.5
5	冷ほたて貝	22,271	5.3	75	55,979,679	9.3
6	ほたて貝	20,359	4.8	80	24,426,226	4.1
7	つぶ貝	19,287	4.6	123	25,121,006	4.2
8	かき	18,759	4.4	97	16,372,095	2.7
9	あか貝	17,535	4.1	99	19,922,072	3.3
10	はまぐり	16,800	4.0	75	23,594,597	3.9
11	さざえ	14,882	3.5	74	15,657,180	2.6
12	冷むきかき	12,230	2.9	98	14,118,760	2.3
13	ほっき貝	11,213	2.7	95	8,150,677	1.4
14	たいら貝	6,721	1.6	67	5,564,326	0.9
15	冷むきあさり	6,235	1.5	107	5,108,760	0.8
16	あわび	6,113	1.4	109	25,653,010	4.3
17	冷つぶ貝	5,244	1.2	79	22,493,280	3.7
18	ばい貝	3,532	0.8	78	2,333,483	0.4
19	みる貝	2,277	0.5	59	2,889,566	0.5
20	冷あか貝	1,180	0.3	271	4,077,550	0.7
-	その他	61,497	14.5	75	84,358,657	14.0

年間取扱高の順位（冷凍魚）

単位：kg・円・%

順位	品目	数量	比率	前年比	金額	比率
	総数	1,802,822	100.0	78	2,563,186,267	100.0
1	冷めばち	339,426	18.8	84	483,803,402	18.9
2	冷ぎんざけ	329,326	18.3	67	366,424,337	14.3
3	冷インドえび	143,434	8.0	90	147,808,320	5.8
4	冷南米えび	73,986	4.1	42	106,271,352	4.1
5	冷ほんまぐろ	56,719	3.1	104	173,672,880	6.8
6	冷からすがれい	48,364	2.7	93	50,972,610	2.0
7	冷ぎんだら	47,129	2.6	152	63,154,107	2.5
8	冷むきえび	42,256	2.3	120	47,920,932	1.9
9	冷インドまぐろ	41,213	2.3	84	120,809,758	4.7
10	冷インドネシアえび	36,894	2.0	71	70,542,726	2.8
11	冷さば	34,808	1.9	87	26,550,057	1.0
12	冷あかうお	28,629	1.6	106	16,389,799	0.6
13	冷めかじき	27,731	1.5	53	36,038,266	1.4
14	冷かつお	24,357	1.4	161	28,450,089	1.1
15	冷するめいか	21,984	1.2	84	22,983,465	0.9
16	冷こがねがれい	19,667	1.1	188	8,653,025	0.3
17	冷あかえび	15,759	0.9	58	38,821,216	1.5
18	冷煮ずわいがに	15,534	0.9	66	59,063,870	2.3
19	冷トラウト	15,093	0.8	230	31,096,695	1.2
20	冷あさばがれい	14,324	0.8	55	6,845,320	0.3
-	その他	426,189	23.6	82	656,914,041	25.6

年間取扱高の順位（淡水魚）

単位：kg・円・%

順位	品目	数量	比率	前年比	金額	比率
	総数	32,344	100.0	77	93,331,996	100.0
1	あゆ	16,023	49.5	72	22,733,990	24.4
2	冷うなぎ	7,155	22.1	84	59,612,160	63.9
3	わかさぎ	4,063	12.6	66	3,845,031	4.1
4	冷あゆ	2,123	6.6	132	2,539,200	2.7
5	冷わかさぎ	1,230	3.8	133	885,050	0.9
6	にじます	680	2.1	95	1,004,094	1.1
7	どじょう	316	1.0	96	739,033	0.8
-	その他	754	2.3	68	1,973,438	2.1

年間取扱高の順位（海藻類）

単位：kg・円・%

順位	品目	数量	比率	前年比	金額	比率
	総数	272,682	100.0	96	188,510,697	100.0
1	生わかめ	116,403	42.7	102	71,455,383	37.9
2	もずく	61,538	22.6	96	34,262,049	18.2
3	ひじき	24,492	9.0	99	16,697,560	8.9
4	生こんぶ	21,361	7.8	99	13,585,454	7.2
5	塩わかめ（国産）	19,092	7.0	72	22,445,078	11.9
6	のり	12,567	4.6	112	10,082,507	5.3
7	塩わかめ（輸入）	3,411	1.3	53	1,264,320	0.7
-	その他	13,818	5.1	104	18,718,346	9.9

年間取扱高の順位（加工品）

単位：kg・円・%

順位	品目	数量	比率	前年比	金額	比率
	総数	3,196,358	100.0	89	3,818,130,326	100.0
1	揚げ物	171,571	5.4	96	87,374,913	2.3
2	ねぎとろ	167,801	5.2	98	281,891,664	7.4
3	塩ぎんざけ	161,866	5.1	88	182,748,690	4.8
4	開干あじ	113,925	3.6	85	97,225,863	2.5
5	開干ほっけ	108,906	3.4	108	86,720,722	2.3
6	塩さば	106,390	3.3	90	80,878,945	2.1
7	ナカオチ	95,351	3.0	61	215,762,343	5.7
8	しらす干	83,075	2.6	61	112,984,940	3.0
9	佃煮	74,687	2.3	95	82,124,273	2.2
10	めんたいこ	69,975	2.2	78	127,584,552	3.3
11	ちくわ	62,311	1.9	96	29,497,804	0.8
12	煮たこ	60,821	1.9	70	143,028,284	3.7
13	珍味かまぼこ	47,749	1.5	90	36,504,694	1.0
14	おでん種	46,595	1.5	87	22,510,199	0.6
15	かまぼこ	45,685	1.4	83	42,169,810	1.1
16	いか加工品	42,973	1.3	120	42,124,385	1.1
17	すけこ	41,974	1.3	76	74,187,364	1.9
18	ししゃも	41,127	1.3	93	32,679,280	0.9
19	赤魚切り身・漬け物	40,275	1.3	84	27,083,751	0.7
20	開干さば	38,126	1.2	110	40,054,257	1.0
-	その他	1,575,175	49.3	96	1,972,993,593	51.7

月別・出荷地別

【 総括 】

出荷地	総数	4月	5月	6月	7月	8月
計	9,205,354 11,468,282,235	936,724 989,083,267	865,662 949,222,435	779,674 897,541,507	743,033 933,051,186	702,689 869,114,154
北海道	507,352 685,158,866	41,794 45,496,882	36,102 46,362,461	26,955 37,211,575	32,180 43,283,224	23,631 34,070,370
青森	251,599 249,103,294	15,270 16,313,898	19,645 20,650,035	25,535 20,733,481	26,323 20,052,734	22,429 19,686,176
岩手	149,181 140,868,957	11,289 11,088,837	8,091 7,488,283	12,529 12,157,659	20,820 12,525,453	12,949 9,268,813
宮城	867,122 1,112,856,351	66,844 89,589,136	72,603 98,478,023	90,606 107,463,280	83,771 105,151,226	77,956 93,115,348
秋田	5,552 5,674,201	982 926,710	333 268,330	563 409,050	873 1,026,000	347 496,013
山形	8,941 8,808,247	1,357 1,411,710	864 637,578	329 233,520	735 476,165	369 297,740
福島	126,908 129,750,806	12,617 11,392,510	15,815 12,614,125	13,424 11,649,823	8,653 9,296,283	8,311 10,539,357
茨城	553,897 434,805,739	46,696 33,212,578	48,410 34,358,160	46,668 33,600,209	40,910 31,539,790	44,458 31,855,719
栃木	12,155 36,837,637	1,282 3,061,301	1,216 2,954,392	1,759 4,025,279	950 3,286,499	1,017 3,386,023
群馬	56,503 43,392,256	5,249 4,122,040	5,040 3,860,907	5,259 3,843,405	5,428 4,168,752	5,334 4,266,726
埼玉	61,438 85,332,884	6,815 7,409,735	5,964 6,290,450	4,308 6,534,405	6,472 13,357,037	5,107 4,945,579
千葉	1,009,387 1,142,378,480	101,885 95,586,473	125,722 104,593,887	103,260 93,667,999	71,834 77,191,250	65,379 72,972,289
東京	2,761,775 3,994,752,968	269,939 319,642,099	261,730 328,323,360	219,223 288,978,314	224,141 312,593,107	223,243 323,893,330
神奈川	325,643 557,066,632	40,168 69,057,312	29,650 50,972,084	26,872 43,156,595	27,552 49,669,221	24,316 42,454,597
新潟	230,899 175,824,514	16,885 13,385,854	19,464 14,340,627	18,523 13,783,054	14,709 11,427,330	17,259 15,228,042
富山	66,284 54,252,484	21,144 15,898,519	8,252 7,674,152	520 1,264,535	276 689,300	42 194,220
石川	24,686 17,918,389	555 939,690	407 386,050	4,838 2,751,695	9,897 6,042,000	4,789 3,436,035
福井	9,624 9,429,180	2,371 1,660,188	1,239 950,720	273 482,440	189 143,942	544 1,351,398
山梨	275 418,780	28 35,840	14 17,920	7 9,520	7 9,520	24 23,390
岐阜	7,539 13,694,218	428 632,740	386 560,400	503 795,220	867 1,281,706	706 1,020,600
静岡	633,672 933,427,140	68,862 85,036,552	58,101 76,647,197	55,753 80,633,301	52,669 101,114,212	52,139 79,853,345
愛知	247,962 193,142,300	31,688 27,488,992	22,255 18,811,963	23,535 18,498,959	21,132 16,512,316	22,987 20,926,429
三重	173,730 146,568,345	50,378 25,317,949	29,946 19,143,686	13,096 13,840,536	10,811 12,780,996	8,940 9,587,319
滋賀	589 2,551,360	70 286,400	19 87,200	67 397,500	54 417,300	95 310,800
京都	82,517 113,699,075	10,077 9,221,255	6,711 6,388,330	6,177 6,082,689	5,991 8,334,256	7,189 12,221,527
大阪	84,229 73,931,355	11,100 6,484,618	3,819 3,788,305	4,435 5,090,362	6,466 7,295,484	5,081 6,174,916
兵庫	66,217 81,699,839	4,431 4,898,474	4,885 5,767,767	4,768 5,095,562	4,242 4,772,284	4,442 5,057,205

取扱高

上段：数量・kg
下段：金額・円

9 月	10 月	11 月	12 月	1 月	2 月	3 月
718,627 872,117,970	760,453 924,015,400	748,175 923,935,256	942,934 1,604,877,588	650,475 830,347,147	646,138 802,489,255	710,770 872,487,070
58,914 70,531,102	80,449 93,903,419	63,410 84,945,373	57,731 122,313,150	28,962 36,079,363	28,269 36,471,312	28,955 34,490,635
26,307 24,476,150	21,480 18,930,227	17,988 18,803,234	22,596 31,972,417	13,306 16,124,938	14,907 17,874,354	25,813 23,485,650
14,633 12,059,544	14,561 14,490,577	15,526 15,704,526	9,591 17,582,147	11,647 10,342,688	8,596 8,916,849	8,949 9,243,581
75,472 92,852,216	73,380 87,315,882	72,387 86,517,424	79,110 132,180,469	60,423 74,016,801	57,053 72,635,645	57,517 73,540,901
886 889,212	726 598,570	231 207,570	205 193,242	55 96,680	176 264,779	175 298,045
714 610,035	1,675 1,623,759	593 734,645	289 457,970	467 637,745	797 744,858	752 942,522
7,837 8,070,200	10,035 9,606,163	8,457 8,428,186	16,190 21,148,526	7,774 7,423,468	8,444 9,214,817	9,351 10,367,348
46,416 33,424,375	45,878 32,844,640	43,467 32,195,068	59,087 63,440,200	43,716 33,133,310	40,764 33,457,168	47,427 41,744,522
977 3,457,532	727 2,681,973	728 2,668,273	1,454 4,340,438	796 2,468,076	648 2,277,227	601 2,230,624
4,526 3,466,432	4,740 3,314,774	4,395 3,175,490	4,577 3,590,282	3,781 3,070,844	3,766 2,853,304	4,408 3,659,300
4,503 4,352,284	5,399 8,668,855	3,681 4,793,813	4,682 8,073,832	3,470 3,948,927	5,005 6,908,172	6,032 10,049,795
71,665 82,281,610	75,233 88,397,337	77,959 92,723,444	96,600 159,225,555	67,910 87,158,449	69,105 87,738,364	82,835 100,841,823
210,752 300,408,995	214,933 317,255,532	212,857 313,048,670	308,896 628,461,307	208,756 298,170,918	197,251 273,437,797	210,054 290,539,539
24,185 40,362,432	23,323 38,223,660	24,285 39,228,138	34,863 67,146,802	21,548 36,850,544	23,482 38,926,227	25,399 41,019,020
14,767 10,759,758	15,712 10,474,397	20,043 13,929,938	35,345 31,812,510	18,176 12,889,163	20,642 14,229,331	19,374 13,564,510
182 470,880	207 662,130	2,155 2,252,304	7,939 5,798,760	4,621 4,793,923	11,402 6,446,105	9,544 8,107,656
1,515 1,021,860	576 430,583	763 347,476	428 757,310	134 241,240	462 891,450	322 673,000
111 117,444	243 294,536	494 191,562	1,089 2,009,948	349 177,874	641 385,268	2,081 1,663,860
14 19,600	21 29,400	21 29,400	83 165,790	14 19,600	14 19,600	28 39,200
590 874,992	697 1,253,800	398 616,100	2,080 4,642,340	299 720,580	288 670,700	297 625,040
49,029 72,488,057	52,263 75,632,872	48,923 71,169,906	65,309 102,949,206	41,666 61,609,538	42,063 58,895,066	46,895 67,397,888
18,305 15,339,482	19,207 13,421,025	21,748 14,168,123	21,419 15,667,879	19,111 11,743,317	16,150 10,405,213	10,425 10,158,602
6,424 7,302,105	7,041 7,704,837	6,720 7,680,714	9,093 12,265,556	7,499 8,957,036	8,382 7,841,524	15,400 14,146,087
71 203,910	39 265,500	0 97,850	0 88,800	0 54,800	33 101,600	141 239,700
6,580 9,186,941	5,577 7,695,769	6,054 7,886,289	9,351 16,817,193	6,375 11,139,269	5,342 9,131,358	7,093 9,594,199
13,116 12,586,436	9,392 6,237,768	9,276 6,501,553	7,032 7,046,808	4,193 3,593,175	4,132 3,718,390	6,187 5,413,540
6,283 6,209,230	8,668 8,755,731	5,719 8,395,680	5,301 9,180,595	5,874 7,157,658	5,778 8,044,726	5,826 8,364,927

月別・出荷地別

【 総括 】

出荷地	総数	4月	5月	6月	7月	8月
和歌山	45,728	1,887	2,881	5,103	5,243	2,853
	48,168,230	1,841,720	2,686,296	4,963,815	4,520,329	2,442,015
鳥取	119,927	11,559	12,761	9,866	8,973	10,773
	69,164,146	5,129,736	6,311,844	8,826,439	6,205,507	4,499,712
島根	23,691	1,980	2,356	2,465	2,145	1,991
	19,242,408	1,499,550	1,709,763	1,786,319	1,797,794	1,793,293
岡山	50	8				
	125,200	16,000				
広島	48,889	2,492	2,096	1,666	1,298	1,611
	84,204,594	4,490,078	3,784,942	3,680,584	2,794,073	3,493,037
山口	94,446	8,875	7,916	9,572	8,146	7,853
	88,634,349	7,426,455	6,372,694	7,755,620	6,646,565	6,276,658
徳島	328	49	35	14	21	35
	946,575	124,950	89,250	37,100	57,750	96,250
香川	1,237	380	269	96	25	26
	2,471,140	374,340	438,330	549,830	401,200	240,000
愛媛	184,182	19,375	18,359	15,126	12,122	13,647
	240,191,297	19,953,101	19,388,050	16,171,397	13,945,664	16,809,268
高知	16,085	6,940	1,213	441	154	111
	14,206,573	2,898,163	1,201,459	756,910	708,470	543,690
福岡	97,314	8,301	6,326	7,896	7,304	4,746
	150,867,874	12,048,341	10,423,014	13,511,864	13,561,091	9,629,193
佐賀	7,160	104	63	58	63	63
	5,471,380	187,250	110,250	96,000	110,250	110,250
長崎	176,950	22,774	19,915	11,735	13,717	15,830
	182,672,081	17,852,707	17,452,293	11,187,382	10,372,261	10,525,558
熊本	18,991	1,489	1,558	1,784	1,721	1,675
	29,558,290	1,694,947	1,660,748	2,000,873	1,683,810	1,708,340
大分	23,634	2,394	2,474	2,481	1,985	1,673
	35,876,907	3,505,471	3,483,190	3,583,052	2,971,330	2,705,684
宮崎	10,343	6,515	115	275	404	523
	7,694,425	3,336,131	247,625	517,020	640,815	792,605
鹿児島	10,723	1,398	642	1,311	1,760	196
	45,442,469	7,106,035	1,446,295	9,727,335	12,196,890	815,295

取扱高

上段：数量・kg
下段：金額・円

9 月	10 月	11 月	12 月	1 月	2 月	3 月
1,447	3,756	4,687	4,014	5,594	3,890	4,373
1,718,540	3,742,820	4,860,624	5,299,413	6,670,293	4,824,235	4,598,130
7,646	12,233	18,179	6,949	8,039	7,072	5,877
4,851,773	6,798,765	8,868,716	4,658,791	5,012,041	4,840,152	3,160,670
1,752	2,460	1,893	1,705	955	2,221	1,768
1,784,430	1,991,020	1,513,725	1,493,390	846,956	1,640,477	1,385,691
					24	18
					62,400	46,800
2,082	4,219	6,278	8,160	7,696	7,435	3,856
3,840,054	7,664,080	11,103,104	13,092,912	12,499,758	11,784,880	5,977,092
7,923	8,178	9,497	6,737	6,175	6,749	6,825
6,845,220	7,622,868	8,506,236	9,666,478	7,888,061	7,117,076	6,510,418
28	28	21	35	7	34	21
77,000	84,000	63,000	105,000	21,000	124,075	67,200
8	0	322	91		4	16
31,200	19,500	98,100	142,140		50,750	125,750
12,203	12,853	10,417	22,792	16,070	15,279	15,939
15,469,776	15,529,459	14,505,711	39,439,759	26,050,147	21,388,366	21,540,599
250	533	1,397	303	1,054	1,411	2,278
448,540	1,118,686	1,357,176	802,419	1,227,090	1,291,962	1,852,008
5,275	8,381	7,651	7,390	5,969	13,251	14,824
10,213,390	13,138,807	12,438,281	13,712,938	9,349,410	15,167,168	17,674,377
84	104	347	1,643	1,675	2,270	686
120,400	136,450	307,950	1,158,700	1,022,450	1,457,300	654,130
11,491	11,674	15,099	16,250	11,371	9,526	17,568
7,717,745	8,796,408	17,272,292	30,762,597	17,369,947	13,954,404	19,408,487
1,621	1,622	1,732	1,957	1,233	1,326	1,273
1,748,380	2,213,059	2,888,497	6,147,000	3,118,087	2,694,260	2,000,289
1,405	1,562	2,032	2,347	2,577	1,225	1,479
2,364,301	2,483,061	2,844,336	3,458,040	3,899,818	2,048,236	2,530,388
324	196	66	98	27	261	1,539
377,945	178,915	180,145	356,600	34,765	165,750	866,109
314	472	279	2,123	1,111	568	549
686,462	1,783,786	686,614	5,252,379	2,717,400	1,376,560	1,647,418

月別・品目別

【 鮮 魚 】

品 目	総 数	4 月	5 月	6 月	7 月	8 月
計	3,471,583 4,190,476,305	388,916 367,354,844	350,921 354,206,440	310,980 324,899,251	279,003 306,233,518	244,133 300,642,744
まぐろ	224,121 722,716,514	23,896 65,654,374	24,468 68,526,736	18,283 57,235,281	15,419 46,049,797	16,236 49,997,412
めじ	16,155 17,560,668	420 467,029	1,106 1,181,271	1,528 1,218,532	3,237 2,948,970	1,251 1,300,993
きわだ	24,623 32,011,749	5,300 6,014,946	5,435 5,688,510	2,127 2,628,221	3,062 4,014,977	1,838 2,812,240
きめじ	742 335,521	95 38,160	9 7,161			
めばち	61,293 83,745,627	1,292 1,428,948	4,113 2,834,903	7,003 6,632,306	6,063 6,419,622	4,665 7,043,687
びんなが	17,746 21,905,434	466 653,585	945 1,005,676	2,032 2,216,222	232 356,180	826 1,321,292
インドまぐろ	10,823 34,967,539	1,130 4,495,178	464 1,922,302	1,057 2,494,840	2,831 8,621,235	1,628 6,551,815
まかじき	649 996,643				16 29,700	
めかじき	49,361 98,989,718	3,952 7,886,940	4,028 7,818,118	4,278 8,117,690	6,669 10,771,768	4,227 8,304,509
くろかわかじき	72 32,382					72 32,382
かつお	165,462 94,963,524	16,899 10,120,469	34,763 14,414,751	37,735 17,800,090	22,695 13,704,147	14,706 9,808,045
そうだかつお	50 18,500					
すまかつお	792 1,090,927	37 33,550	18 28,910	35 45,130	47 73,320	4 2,000
はがつお	9 2,938					
ぶり	203,206 130,161,319	53,321 19,730,885	16,637 9,303,330	2,973 2,263,982	9,508 5,526,652	7,880 4,781,528
わらさ	190,401 76,513,726	15,188 4,237,670	22,444 8,424,659	21,630 10,165,792	21,391 7,647,490	30,195 9,697,060
はまち	67,709 128,070,710	4,836 8,125,665	5,056 8,211,465	3,352 6,168,520	2,719 5,209,307	2,814 5,709,944
いなだ	46,446 15,267,864	2,199 491,580	3,788 1,070,998	7,320 2,563,237	4,411 1,971,540	4,157 1,362,686
わかし	24,267 8,273,248	3,505 953,130	1,792 517,484	644 243,900	222 30,146	305 80,465
ひらまさ	22,696 18,623,545	6,249 3,205,783	899 877,229	1,496 1,282,272	1,675 1,138,591	686 649,905
かんばち (天然)	12,880 12,734,686	278 300,202	688 652,920	670 713,620	782 1,061,518	1,147 1,302,902
かんばち (養殖)	43,512 87,127,618	4,869 8,260,050	4,758 8,737,994	4,115 7,641,810	3,405 6,588,117	3,454 6,779,188
ぶりとろ	90 238,680					
まあじ	205,047 110,178,023	25,503 11,292,028	24,749 11,549,299	18,953 10,782,411	18,566 10,330,990	13,798 8,691,726
むろあじ	70 30,250					
しまあじ	14,092 28,223,437	1,608 2,978,662	1,514 2,771,114	1,368 2,546,337	1,415 2,630,577	1,977 3,251,099
あおあじ	200 96,742				8 5,300	
その他あじ類	22,455 44,682,926	2,409 4,819,090	2,532 5,021,720	2,332 4,632,410	2,556 4,968,900	2,049 4,189,140

取扱高

上段：数量・kg
下段：金額・円

9 月	10 月	11 月	12 月	1 月	2 月	3 月
263,233	307,953	296,368	308,856	229,759	227,542	263,919
323,178,984	367,620,215	359,159,200	541,387,944	331,990,460	291,917,297	321,885,408
14,390	15,391	13,218	40,198	17,918	11,400	13,304
45,618,863	51,168,768	44,246,053	145,945,808	62,981,491	40,574,501	44,717,430
527	451	766	1,458	1,972	1,879	1,560
541,048	456,320	515,922	1,364,733	2,276,308	2,929,252	2,360,290
2,755	1,125	679	231	511	756	804
3,768,956	1,604,410	1,087,190	417,435	893,870	1,644,961	1,436,033
						638
						290,200
2,998	7,257	8,929	4,332	5,417	3,006	6,218
6,150,010	13,821,520	14,809,457	7,328,854	6,813,645	3,212,576	7,250,099
438	482	1,912	2,422	2,686	4,492	813
804,668	941,460	2,710,956	3,494,927	3,540,263	3,967,425	892,780
1,135		5	5		479	2,089
4,505,480		1,000	1,000		1,290,632	5,084,057
		284	37		178	134
		414,288	54,605		309,765	188,285
3,849	3,505	3,351	4,256	4,453	3,668	3,125
7,826,018	7,233,440	7,332,864	9,287,432	9,478,240	8,064,730	6,867,969
12,680	6,812	4,319	1,445	1,046	2,824	9,538
8,730,556	5,036,923	3,483,720	1,265,667	1,021,430	2,496,430	7,081,296
	50					
	18,500					
	28	258	298	33	25	9
	28,840	340,212	427,800	43,845	56,970	10,350
			9			
			2,938			
15,297	29,149	12,989	9,130	7,464	10,913	27,945
9,997,521	17,485,509	9,728,405	11,862,967	9,037,517	10,995,187	19,447,836
18,415	12,532	24,340	9,773	3,062	9,023	2,408
7,218,637	4,276,358	10,128,850	5,651,935	2,199,634	5,531,151	1,334,490
3,253	3,356	4,219	17,755	9,002	6,545	4,802
6,525,150	6,837,736	8,530,181	33,479,755	17,018,774	12,625,893	9,628,320
9,336	6,861	4,448	3,720	25	141	40
2,775,700	1,850,023	1,389,444	1,695,736	15,250	64,670	17,000
1,096	1,775	3,764	2,674	4,525	2,785	1,180
430,601	491,152	1,249,703	1,194,795	1,525,865	1,052,250	503,757
678	3,713	2,756	830	543	1,051	2,120
501,541	2,189,419	2,191,085	812,360	781,434	1,984,260	3,009,666
2,314	2,173	2,110	1,690	333	258	437
2,316,196	1,603,173	1,624,774	1,786,446	479,610	383,365	509,960
2,711	3,092	2,967	5,581	4,018	2,134	2,408
5,610,616	6,374,814	6,047,932	12,281,420	9,252,040	4,515,389	5,038,248
			90			
			238,680			
13,637	20,260	19,445	15,976	10,764	10,306	13,090
8,007,417	9,615,333	9,397,561	8,381,559	6,936,584	7,184,522	8,008,593
				70		
				30,250		
1,101	749	578	1,211	1,334	593	644
2,211,941	1,339,901	1,195,700	3,018,975	3,302,558	1,421,171	1,555,402
		42			150	
		27,192			64,250	
1,678	1,844	1,801	1,821	1,098	1,433	902
3,331,110	3,631,308	3,762,660	3,687,070	2,139,868	2,828,754	1,670,896

月別・品目別

【 鮮 魚 】

品 目	総 数	4 月	5 月	6 月	7 月	8 月
さわら	25,488 33,362,508	5,332 5,334,575	3,074 3,331,308	829 1,138,138	1,113 1,372,158	952 1,558,318
その他さわら類	205 135,200			10 4,400	20 8,900	30 14,000
さごち	3,125 2,778,679	123 102,787	164 76,347	1,120 1,040,132	985 893,496	413 438,962
まいわし	98,529 39,770,951	12,411 4,087,170	12,944 3,219,774	14,251 5,220,480	9,733 4,051,993	3,467 1,753,500
かたくちいわし	314 259,050				8 13,600	
うるめいわし	697 346,725			48 19,800		5 3,000
にしん	14,200 5,743,770	3,382 1,026,980	818 242,850	134 54,800	239 125,200	553 316,940
するめいか	136,668 99,251,366	8,970 6,902,500	8,576 6,908,240	18,798 10,599,750	29,332 16,276,200	20,952 13,672,510
もんごういか	709 1,291,947	86 176,877	101 90,385		60 158,400	16 63,600
こういか	4,843 6,459,534	697 957,754	458 556,755	145 159,439	31 28,025	144 190,290
あおりいか	1,756 3,228,076	88 198,000	284 629,590	198 435,279	8 25,840	
やりいか	38,381 39,746,889	5,921 6,299,910	3,570 4,441,395	738 926,082	38 87,200	36 94,400
あかいいか	2,700 1,401,225	290 121,800	170 77,000	265 130,900	360 176,600	277 142,760
ひいか	6,719 4,111,453	545 322,700	622 362,195	2,498 1,383,265	294 195,600	55 70,783
その他いか類	9,931 19,319,573	1,110 1,583,884	1,669 2,592,927	931 1,953,000	923 2,113,450	738 2,027,922
まがれい	24,821 14,204,610	4,956 2,195,094	4,217 2,130,591	5,823 3,667,700	2,784 1,861,955	42 36,125
まこがれい	9,985 6,861,503	822 393,665	1,110 517,128	581 398,545	1,212 1,148,081	1,440 1,360,050
いしがれい	1,402 644,032	31 14,257	98 36,571	29 11,004	6 3,035	10 7,080
なめたがれい	34,150 36,484,127	4,509 2,778,055	4,125 2,576,931	3,457 2,246,729	343 332,899	174 244,053
あかがれい	25,782 18,173,490	2,945 1,240,229	871 412,950	98 66,000	189 157,950	981 856,940
くろがれい	23,845 11,326,777	4,616 1,899,096	3,115 1,322,868	1,540 706,766	1,116 559,435	1,114 637,240
あさばがれい	2,767 1,284,830	230 79,095	171 57,920	10 3,000		
やなぎむしがれい	4,992 2,604,911	452 268,121	581 200,693	828 287,413	28 9,937	15 5,355
めいたがれい	587 288,715	22 12,575	51 21,695	39 18,605	17 7,406	8 5,800
こがねがれい	38 14,060		8 2,960		30 11,100	
したびらめ	3,004 3,083,102	158 146,590	144 154,000	608 642,835	727 784,518	520 572,092
むとうがれい	5,091 3,193,090	1,559 910,150	1,944 1,154,550			
その他かれい類	12,233 10,378,339	1,865 971,667	1,733 1,149,584	986 697,125	897 787,167	677 714,415
まだい (天然)	81,606 62,229,834	18,970 9,646,097	13,178 7,810,842	6,450 4,676,936	5,920 4,322,414	3,754 3,274,236

取扱高

上段：数量・kg
下段：金額・円

9 月	10 月	11 月	12 月	1 月	2 月	3 月
1,689	1,998	2,407	1,507	1,977	1,944	2,666
2,442,581	2,631,183	3,260,179	2,529,880	3,228,270	2,611,576	3,924,342
30					20	95
14,400					17,000	76,500
45	127	23	47		74	4
26,040	60,600	18,480	45,645		70,080	6,110
5,678	4,728	4,392	2,058	5,521	11,317	12,029
3,228,790	2,284,040	2,908,950	1,545,856	2,426,572	4,279,037	4,764,789
		25		20	221	40
		36,000		15,000	174,450	20,000
	15	180	333	114	2	
	3,000	63,310	213,565	38,800	5,250	
1,050	1,780	709	134	713	2,112	2,576
586,238	765,777	377,030	78,750	309,651	805,939	1,053,615
11,785	9,243	5,493	3,698	6,440	5,088	8,293
8,837,316	7,747,000	5,182,700	4,478,500	6,111,150	5,239,650	7,295,850
4	76	141	9	110	67	39
5,600	156,500	226,310	12,190	238,005	107,510	56,570
303	291	567	361	914	404	528
375,835	342,666	787,081	577,595	1,056,729	596,048	831,317
11	232	483	257	139	48	8
19,950	223,394	713,650	539,939	280,012	138,782	23,640
683	1,902	3,447	3,858	4,231	6,991	6,966
606,530	1,301,820	2,843,388	3,327,311	4,392,121	7,523,882	7,902,850
400	276	250	50	238	104	20
196,000	140,330	122,500	26,300	156,785	83,250	27,000
122	110	654	294	618	446	461
120,602	69,270	388,330	203,500	413,955	304,095	277,158
574	641	867	972	199	1,005	302
1,529,565	1,635,410	1,996,250	1,780,022	254,212	1,197,775	655,156
268	419	866	1,073	875	625	2,873
258,600	263,470	554,676	708,115	556,955	469,429	1,501,900
630	122	252	627	1,215	1,619	355
584,794	128,800	229,175	488,974	546,222	883,758	182,311
21	72	540	504	26	42	23
16,520	33,700	261,360	214,475	11,630	23,315	11,085
707	1,278	2,412	4,535	3,332	4,232	5,046
1,271,316	2,323,579	3,873,148	6,898,750	4,531,796	5,225,946	4,180,925
3,162	3,215	2,428	975	3,597	4,390	2,931
2,414,428	2,563,171	1,957,855	820,955	3,013,072	3,131,917	1,538,023
2,287	1,346	1,472	2,181	603	150	4,305
1,127,516	700,677	918,820	1,176,048	298,430	138,600	1,841,281
150	469		248	764	336	389
58,800	179,975		137,760	403,615	191,180	173,485
258	155	279	332	610	618	836
94,340	77,879	152,233	185,480	374,038	422,657	526,765
104	107	94	72	17	34	22
55,030	49,270	42,267	34,536	11,450	15,336	14,745
373	209	69	6	30	100	60
352,460	181,989	42,115	4,545	35,700	110,330	55,928
	41	35	200	1,145	155	12
	32,300	28,400	146,100	777,900	134,090	9,600
888	914	710	779	608	1,272	904
876,400	792,221	738,429	912,125	645,630	1,373,790	719,786
4,434	4,479	4,406	2,642	2,288	6,264	8,821
3,693,536	3,804,184	3,842,027	2,784,843	2,565,700	6,713,925	9,095,094

月別・品目別

【 鮮 魚 】

品 目	総 数	4 月	5 月	6 月	7 月	8 月
かすご	693 210,367		12 4,232	4 1,000	16 3,200	
ちだい	10,173 4,565,889	1,370 463,699	1,149 389,695	741 324,410	840 383,655	821 486,005
れんこだい	829 637,131	120 88,074	24 13,560	40 24,874	69 51,670	15 12,000
くろだい	7,072 3,205,885	1,701 743,310	2,345 809,150	615 253,475	88 47,313	17 11,080
あまだい	3,483 8,639,660	443 1,191,180	416 1,084,620	310 775,751	554 1,159,604	374 728,163
いしだい	1,843 3,515,036	649 959,322	379 628,130	176 343,399	204 426,810	83 165,708
いとより	2,537 2,583,790	375 372,368	168 186,140	464 406,752	208 245,975	112 115,620
きんめだい	23,609 42,988,656	3,399 5,021,478	3,260 5,260,310	2,000 3,737,702	1,394 2,710,135	1,300 2,402,295
おながだい	644 1,314,610	63 126,120	97 191,480	71 129,705	54 96,470	79 160,095
あおだい	53 71,000		3 3,300		8 7,920	17 24,670
まだい(養殖)	141,512 150,084,867	16,225 13,700,183	16,660 13,807,744	10,376 9,962,918	9,617 9,618,705	11,207 11,887,363
その他たい類	5,919 5,284,615	562 557,318	383 301,902	525 294,460	113 131,635	192 259,000
めぬけ	243 481,641	58 137,281	2 5,600	17 40,282	10 10,400	
あこう	570 1,475,210	188 484,590	163 372,400	33 77,940		
きんき	10,718 23,128,058	1,291 2,838,669	1,193 2,485,410	1,055 2,097,745	740 1,503,604	774 1,681,265
めばる	10,925 13,491,267	1,925 1,915,914	1,792 1,838,246	1,353 1,449,137	907 1,200,385	717 958,527
おこぜ	142 141,992	65 53,523	29 23,960	15 14,380	26 29,119	
あかうお	6,731 5,385,326	28 45,700	542 215,520	80 60,001	250 187,400	530 408,550
かさご	3,687 3,001,000	355 353,620	672 442,855	250 238,421	74 103,664	66 101,705
あおざめ	49 17,908					
もうかざめ	15,191 7,165,362	1,908 722,082	1,634 673,759	1,744 759,698	1,535 609,855	915 439,357
あぶらざめ	801 567,512	32 12,768	20 15,800			4 1,760
その他さめ類	113 49,485				19 3,225	
しろざけ	39,948 45,678,861	15 20,852	193 244,160	123 335,156	109 154,040	2,963 4,582,169
ます	6,481 6,911,829	1,953 2,355,643	1,445 1,519,735	864 1,079,443	862 578,293	336 144,200
ぎんざけ	25,366 35,939,570	2,122 2,812,155	4,331 5,450,224	5,743 8,677,156	2,852 4,099,266	1,336 1,959,710
サーモン	108,741 232,744,084	9,043 17,671,294	8,730 16,814,710	8,342 15,654,504	7,944 16,649,524	8,806 20,058,163
その他さけ類	51,005 64,655,696	3,627 4,238,466	4,247 5,056,881	3,493 3,999,837	3,108 3,655,380	4,332 6,627,860
生たら	158,655 157,232,479	11,004 10,487,025	8,596 9,663,482	7,623 9,592,785	7,208 8,962,012	5,135 7,743,673

取扱高

上段：数量・kg
下段：金額・円

9 月	10 月	11 月	12 月	1 月	2 月	3 月
73 21,800	89 22,150	142 37,535	22 10,960	203 67,650	27 12,660	105 29,180
984 482,570	1,007 469,490	1,626 732,490	1,134 505,972	78 46,570	107 83,988	316 197,345
100 86,005	88 62,785	63 64,400	57 83,500	112 69,328	72 37,281	69 43,654
363 294,143	209 127,526	258 143,032	333 161,430	440 214,835	34 25,860	669 374,731
341 645,830	336 760,603	120 267,798	20 132,640	93 308,816	144 564,648	332 1,020,007
17 61,070	12 30,930	15 36,440	33 100,485	48 148,990	49 154,850	178 458,902
91 109,741	248 234,900	278 265,731	170 167,910	103 107,370	134 156,440	186 214,843
768 1,570,188	1,776 3,159,772	1,527 3,352,936	1,700 3,931,060	2,217 4,426,522	1,535 2,877,159	2,733 4,539,099
28 59,190	35 75,020	47 98,960	25 55,510	40 90,380	47 108,030	58 123,650
	14 17,510	11 17,600				
11,135 11,889,960	10,701 11,418,236	10,257 11,084,128	13,737 19,836,431	11,081 14,760,478	10,121 11,007,425	10,395 11,111,296
309 348,946	520 783,009	1,141 905,601	786 601,486	227 276,222	723 417,301	438 407,735
21 85,800	47 61,300		28 48,900	3 16,302	6 28,486	51 47,290
	10 3,440	7 19,500	4 16,100	37 110,710	80 239,970	48 150,560
742 1,798,338	792 1,842,527	620 1,584,313	519 1,298,842	1,127 2,549,884	761 1,578,567	1,104 1,868,894
569 897,206	499 789,411	231 414,720	252 491,569	407 633,639	785 1,084,536	1,488 1,817,977
		1 4,760	2 7,790			4 8,460
662 533,224	698 613,127	750 639,538	961 790,616	670 615,660	885 727,420	675 548,570
1,134 686,360	423 280,434	337 260,298	32 47,120	111 132,540	36 98,974	197 255,009
1 8,640	8 2,520	28 4,208		12 2,540		
294 178,440	178 117,370	1,380 717,366	1,372 718,793	1,868 949,865	1,026 539,593	1,337 739,184
	79 72,410	156 119,400	54 48,080	213 132,414	188 123,380	55 41,500
15 2,960			22 6,840		35 26,770	22 9,690
9,331 12,188,217	13,865 14,207,906	11,436 11,974,455	1,298 1,399,806	50 56,500	277 227,600	288 288,000
50 117,300	2 2,640		20 46,920	107 64,770	437 399,218	405 603,667
571 811,150	1,108 1,556,200	775 1,089,300	1,154 1,783,400	1,441 2,203,250	1,469 2,228,059	2,464 3,269,700
8,132 17,938,112	8,079 17,575,672	7,840 16,799,947	16,923 36,960,267	9,608 21,300,093	7,727 17,701,199	7,567 17,620,599
5,640 6,634,769	8,604 9,445,874	4,449 6,254,030	6,311 8,766,380	3,077 4,518,996	1,429 1,833,018	2,688 3,624,205
5,658 8,182,543	10,718 11,856,198	23,117 20,670,182	22,465 20,701,821	23,370 18,619,928	21,379 16,341,932	12,382 14,410,898

月別・品目別

【 鮮 魚 】

品 目	総 数	4 月	5 月	6 月	7 月	8 月
生すけそうだら	11,440 4,462,230	98 59,780	116 76,000	90 63,000	90 63,000	103 70,570
生鮮塩たら	23,297 32,050,070	1,892 2,128,290	1,561 1,817,000	1,159 1,384,580	900 1,169,830	1,233 1,656,970
くるまえび	1,478 11,440,170	52 618,000	82 852,500	89 787,150	176 1,056,450	126 882,970
まきえび	724 3,895,200	65 332,800	86 443,500	65 332,100	64 334,700	2 16,000
しばえび	6,480 4,220,412	10 18,000	15 22,800	16 31,936	10 9,360	130 99,600
さるえび	14 19,100					
伊勢えび	1,400 9,171,567	186 1,060,362	133 766,166	49 298,079	134 710,839	116 621,104
くまえび	17 77,820					2 16,000
あかえび	10,133 18,315,503	1,218 1,747,888	1,436 2,131,880	885 1,522,749	864 1,485,749	631 1,231,940
むきえび	11,740 17,980,488	1,239 1,839,330	1,413 2,104,900	1,380 1,915,140	1,050 1,673,798	986 1,555,910
しゃこ	924 1,442,969	12 22,567	40 62,914	24 51,733	97 163,118	407 470,945
その他えび類	17,453 36,980,851	2,495 4,942,734	2,141 4,209,880	2,072 3,754,868	1,375 2,464,330	1,055 2,130,789
わたりかに	5,171 6,849,605	16 94,300	146 366,910	443 660,975	243 276,996	679 967,276
毛がに	1,864 8,009,404	201 1,076,288	331 983,355	237 445,223	107 607,688	95 636,054
ずわいがに	20,706 105,061,662	3,313 11,681,402	2,301 11,202,883	1,335 6,741,947	974 6,267,882	1,103 6,901,112
その他かに類	7,204 17,606,290	534 544,497	575 443,960	871 1,003,892	807 816,610	991 735,216
真あなご	10,760 19,007,418	904 1,579,905	1,537 1,772,802	1,700 1,868,515	773 1,556,381	621 1,392,312
とらふぐ	693 4,749,364	45 234,575	39 76,043	23 37,383	26 47,900	29 48,450
まふぐ	844 1,874,228	85 199,080	71 178,800	127 137,689	75 149,735	11 112,400
身欠ふぐ	1,173 7,751,499	22 140,060	28 133,080	13 87,910	14 98,700	0 2,528
その他ふぐ類	6,834 21,910,179	401 894,457	398 855,918	378 858,953	453 1,014,780	394 948,430
たこ	6,314 14,459,522	774 1,361,109	536 1,122,966	711 1,300,155	535 1,343,520	469 1,232,767
さば	145,909 67,425,900	17,549 6,409,775	10,732 4,708,273	12,901 4,969,757	10,691 4,559,358	11,650 4,834,430
さんま	11,181 12,837,410	726 665,300	740 755,800	556 499,900	598 506,300	1,415 1,484,750
ひらめ	37,735 49,092,500	3,155 3,945,298	4,352 4,490,444	5,590 5,281,381	4,066 4,563,365	2,494 3,960,699
まんだい	162 160,600	36 36,000	36 36,000	32 32,000	32 32,000	26 24,600
めだい	3,110 2,788,431	689 435,753	226 164,031	345 312,430	446 474,786	272 295,429
いぼだい	683 593,145			5 10,616	36 11,500	118 63,200
はも	1,576 4,393,019	15 12,230	144 461,220	387 1,157,034	349 1,069,098	328 880,725

取扱高

上段：数量・kg
下段：金額・円

9 月	10 月	11 月	12 月	1 月	2 月	3 月
452 195,700	1,986 747,800	2,754 951,700	2,241 1,035,200	1,944 643,780	1,466 480,700	100 75,000
1,883 2,543,500	3,189 4,171,050	2,449 3,614,570	3,314 4,826,060	2,856 4,287,200	1,780 2,813,780	1,081 1,637,240
152 936,800	107 837,600	119 872,000	331 2,732,700	110 756,000	69 535,500	65 572,500
62 323,800	52 281,200	77 391,800	85 529,500	50 274,300	50 272,400	66 363,100
9 21,840	25 49,200	270 216,080	1,626 1,134,150	1,637 956,450	2,242 1,358,996	490 302,000
	12 18,000	2 1,100				
102 579,298	157 896,494	136 884,074	154 1,436,705	78 653,132	56 488,560	99 776,754
	2 20,300	1 9,750	2 15,750	10 16,020		
866 1,713,526	1,013 2,021,917	875 1,794,699	777 1,381,990	312 699,715	571 1,135,688	685 1,447,762
1,438 1,861,300	910 1,391,890	754 1,244,450	535 955,200	606 1,046,120	674 1,061,600	755 1,330,850
189 160,960	74 163,684	19 72,741	10 41,554	15 53,517	21 100,049	16 79,187
1,018 2,718,512	914 2,241,300	1,000 2,840,388	1,239 3,863,806	967 1,933,450	1,377 2,789,732	1,800 3,091,062
1,166 1,483,910	1,595 1,780,949	816 981,063	21 31,330	11 66,696	18 51,726	17 87,474
122 767,578	52 353,181	22 121,735	80 630,792	191 723,441	76 559,189	350 1,104,880
1,145 6,382,480	1,603 6,989,495	1,998 10,029,955	3,821 21,654,688	813 5,091,816	1,037 5,261,853	1,263 6,856,149
381 334,370	261 636,228	317 1,629,366	2,066 10,900,351	107 186,335	122 156,045	172 219,420
515 1,275,702	462 1,207,395	696 1,451,805	1,271 2,294,197	922 1,692,471	743 1,488,090	616 1,427,843
42 128,565	54 288,226	46 313,266	103 971,000	152 1,804,956	72 532,049	62 266,951
11 112,400	28 162,266	22 144,063	117 169,118	95 213,542	44 141,535	158 153,600
20 89,950	59 411,891	132 864,385	494 3,322,115	153 1,018,405	163 1,090,735	75 491,740
401 973,630	617 1,333,814	793 2,081,927	1,073 5,723,860	770 3,085,765	776 2,557,230	380 1,581,415
414 1,121,854	328 748,584	417 1,062,908	615 1,534,380	556 1,270,419	536 1,290,354	423 1,070,506
13,375 6,322,358	14,453 6,217,469	11,952 5,579,886	9,947 5,350,892	5,627 3,700,464	8,387 4,696,159	18,645 10,077,079
3,376 4,062,280	742 1,341,180	252 605,460	748 996,240	888 856,400	590 563,000	550 500,800
1,187 2,656,778	1,668 2,959,630	2,456 3,422,527	3,725 5,443,660	3,050 4,013,778	3,152 4,370,116	2,840 3,984,824
164 118,058	97 86,990	190 193,258	43 59,905	93 111,445	294 264,853	251 271,493
179 129,120	159 119,031	37 35,000		16 25,600	64 84,880	69 114,198
295 731,212	8 20,650	9 11,400	39 48,700			2 750

月別・品目別

【 鮮 魚 】

品 目	総 数	4 月	5 月	6 月	7 月	8 月
かます	16,899 15,595,798	1,304 1,343,256	1,707 1,568,146	1,081 1,049,269	2,024 2,027,215	1,517 1,326,994
まながつお	221 935,722	3 8,500		3 17,760	28 114,070	13 48,454
このしろ	4,227 4,302,108	290 285,377	294 367,140	253 256,800	215 444,105	378 552,997
さより	1,493 3,405,367	217 753,125	21 64,300	0 19,000	9 33,385	10 14,400
とびうお	3,001 1,449,212		614 224,440	1,031 412,946	810 310,106	95 59,600
ぼら	1,664 947,754	668 63,250				
むつ	8,453 18,098,032	716 2,064,075	545 1,472,694	505 1,564,858	424 1,261,565	461 1,390,570
はたはた	2,546 2,799,620	547 218,109	137 56,300	42 20,500	48 56,700	39 57,150
はた	2,023 7,172,784	132 551,590	148 499,135	221 608,864	158 585,484	79 278,530
すずき	24,622 17,230,712	2,658 1,677,015	2,998 1,943,295	1,428 1,337,597	960 1,024,367	647 853,224
せいご	1,880 752,502	32 7,880	583 200,000	202 102,215	29 13,155	63 74,382
ほうぼう	5,800 5,422,855	1,009 801,818	447 284,566	331 160,393	427 268,599	388 415,054
こち	3,875 3,453,228	56 55,224	429 303,145	760 578,952	1,016 873,670	554 457,375
いさき	10,549 12,185,364	1,400 1,399,148	2,612 2,271,639	1,611 2,043,199	1,288 1,803,052	702 928,651
たかべ	175 379,492	79 154,902		29 63,700	20 46,000	
きす	1,409 1,388,280	11 25,027	82 98,028	180 262,507	305 334,470	115 111,960
ぐち	6,176 2,643,796	906 274,733	326 108,360	551 187,750	511 238,165	426 233,895
めごち	125 131,856		3 3,306	2 2,000		12 10,400
ほっけ	5,492 3,501,808	1,372 789,966	767 473,166	629 410,838	75 65,122	276 189,665
あいなめ	1,911 1,641,754	180 112,252	335 250,173	360 305,157	334 320,550	99 79,568
太刀魚	14,366 15,029,751	1,049 1,094,512	126 200,888	424 774,207	630 952,514	815 955,167
しいら	627 233,348				18 21,605	12 15,875
かわはぎ	1,398 1,854,422	51 55,231	256 122,284	404 789,886	92 58,180	
あんこう	25,874 20,666,631	999 435,977	889 342,781	1,164 440,448	421 225,380	97 44,610
うに	5,688 90,604,585	558 7,420,362	532 7,937,199	541 7,141,887	770 7,940,531	686 8,116,737
なまこ	1,078 2,865,991	67 118,350	35 57,800	5 12,200	1 22,100	0 14,400
魚卵	38,377 83,263,276	474 871,753	524 1,168,860	952 1,955,212	1,063 2,567,066	920 3,436,855
焼うに	614 9,252,700	60 540,000	78 745,500	72 705,000	60 600,000	19 376,200
やがら	1,091 1,338,765	151 198,170	20 33,425	27 35,405	57 75,770	47 82,840

取扱高

上段：数量・kg
下段：金額・円

9 月	10 月	11 月	12 月	1 月	2 月	3 月
1,422	1,563	1,434	1,939	1,024	659	1,225
1,286,095	1,372,516	1,257,992	1,611,465	873,735	590,900	1,288,215
28	80	24	4	4	17	17
130,451	339,100	93,710	16,410	12,250	80,824	74,193
775	524	266	349	214	230	439
486,486	296,980	264,927	395,809	302,900	321,888	326,699
280	115	4	45	215	405	172
404,307	157,500	8,400	237,216	543,210	709,448	461,076
159	122	20		10	10	130
162,620	114,900	18,500		11,520	11,520	123,060
25	3	214	138	250	365	1
9,360	31,017	267,000	474,550	49,270	52,737	570
897	963	700	1,008	632	664	938
1,600,952	1,441,682	1,070,820	1,460,800	1,007,230	1,384,482	2,378,304
252	240	145	939	10	18	129
295,250	311,815	241,820	1,175,080	54,500	89,926	222,470
120	262	240	267	129	141	126
511,499	769,068	651,704	1,081,447	484,351	583,880	567,232
921	1,170	2,551	4,738	3,357	1,115	2,079
1,064,180	1,031,572	1,803,621	2,921,457	1,657,038	658,246	1,259,100
52	15	570	75	171	26	62
33,488	7,370	184,129	43,940	56,507	7,950	21,486
246	376	460	480	504	367	765
336,805	483,114	485,730	394,889	496,635	443,218	852,034
249	239	154	24	83	226	85
242,948	232,046	122,425	25,263	121,070	309,500	131,610
651	557	527	389	210	142	460
919,250	697,507	577,671	382,649	263,068	210,310	689,220
	6	21	11	9		
	18,080	51,780	26,830	18,200		
193	77	113	151	147	30	5
134,593	63,660	83,715	109,325	98,515	42,000	24,480
278	733	600	806	573	200	266
168,255	329,418	264,659	346,291	250,005	104,730	137,535
49	13	7		12	11	16
38,670	16,580	8,800		15,100	14,800	22,200
40	409	379	535	274	277	459
29,940	113,550	277,772	390,250	174,057	262,271	325,211
130	88	91	69	63	53	109
157,552	70,320	81,044	49,064	57,079	58,550	100,445
1,792	1,916	1,850	3,025	1,335	200	1,204
1,528,230	1,588,481	1,793,900	2,681,582	1,511,440	336,191	1,612,639
19	10	531	37			
21,160	6,670	117,278	50,760			
4		3	80	223	283	2
2,255		13,082	167,900	270,599	373,325	1,680
1,116	3,072	3,593	3,837	4,118	4,849	1,719
931,481	2,626,752	2,918,282	3,803,684	4,203,761	3,652,526	1,040,949
407	271	363	609	245	315	391
6,854,265	6,036,212	5,542,630	14,770,944	5,783,670	5,914,311	7,145,837
0	0	0	250	384	204	132
36,000	39,600	36,000	1,059,225	791,764	415,464	263,088
2,325	6,867	9,719	6,717	4,749	3,034	1,033
8,503,529	22,514,282	20,908,331	8,850,426	6,180,388	4,766,566	1,540,008
19	48	57	140	9	26	26
364,800	927,200	1,094,400	2,657,600	182,400	529,800	529,800
27	94	251	235	181		1
54,930	128,050	304,670	268,325	155,860		1,320

月別・品目別

【 鮮 魚 】

品 目	総 数	4 月	5 月	6 月	7 月	8 月
しらうお	977 2,629,767	301 694,828	42 124,152	8 12,000	14 41,350	0 7,500
ほや	12,007 4,456,899	2,559 710,216	2,155 621,599	1,461 522,076	1,662 574,296	762 326,850
生さんま	41,826 44,229,352					352 517,200
その他鮮魚類	72,762 99,424,547	6,472 8,402,113	6,399 7,125,352	6,299 8,443,038	3,881 5,929,419	3,338 5,629,392
活かれい	43 127,549	4 14,290	23 60,653	9 26,770	1 5,928	2 6,240
活まい	121,617 128,140,374	11,843 11,027,423	12,239 11,082,902	9,908 9,407,075	10,314 10,094,141	11,496 11,633,337
活いしだい	164 450,185	35 66,174	19 42,974	12 16,814		
活あなご	87 140,475					
活ひらめ	7,142 14,676,521	660 1,227,121	699 1,306,715	729 1,202,026	751 1,466,050	578 1,140,650
活すずき	110 115,745				24 15,600	83 96,000
活はまち	300 277,665	19 14,730	74 44,045	43 19,140	36 27,335	5 6,100
活かんぱち	32,960 53,898,457	2,591 3,809,812	2,707 4,038,814	2,357 3,504,914	3,124 4,420,820	2,799 4,532,455
活くろだい	45 67,347		5 4,326		2 3,016	
その他活たい類	472 541,913	22 15,430	48 45,980	211 228,710	46 55,765	98 156,085
活いか類	2,562 2,631,935	1,103 1,027,499	2 3,640	12 10,800		
活たらばがに	80 556,110	30 134,370	10 67,640			
その他活魚類	2,486 6,229,785	493 581,270	289 453,449	238 488,586	219 548,437	245 502,879

取扱高

上段：数量・kg
下段：金額・円

9 月	10 月	11 月	12 月	1 月	2 月	3 月
60 249,504	15 243,878	79 258,167	13 19,368	12 80,880	179 378,250	254 519,890
403 243,108	312 272,040	170 228,600	134 132,225	75 92,400	354 185,264	1,960 548,225
9,582 11,452,392	21,628 21,795,420	9,904 10,058,140	360 406,200			
6,654 8,631,336	7,603 9,162,168	7,998 11,358,219	7,580 11,991,979	4,747 6,630,855	5,293 7,325,561	6,498 8,795,115
		4 13,668				
10,080 10,890,800	9,802 10,821,413	8,544 9,764,877	12,621 14,723,123	9,728 11,165,557	7,536 8,793,763	7,506 8,735,963
		7 21,984		39 128,364	29 116,005	23 57,870
			5 15,825	1 2,880	10 16,500	71 105,270
497 1,049,586	606 1,311,117	598 1,289,845	781 1,785,935	309 789,700	441 958,614	493 1,149,162
1 900				2 3,245		
		20 29,185	3 7,020	100 130,110		
3,409 4,965,743	2,393 4,203,736	2,304 4,114,714	3,672 6,618,102	3,105 5,603,152	2,104 3,790,755	2,395 4,295,440
3 6,240		5 8,112			5 12,093	25 33,560
2 9,160	13 11,936	30 16,247		2 2,600		
		12 2,616		956 954,930	51 139,500	426 492,950
		10 63,350	17 169,690	7 50,680		6 70,380
129 327,665	126 449,979	192 626,848	168 706,169	151 661,640	61 319,745	175 563,118

月別・品目別

【貝類】

品目	総数	4月	5月	6月	7月	8月
計	423,048 602,288,466	38,468 46,314,750	37,429 48,573,886	33,341 43,367,384	32,881 42,729,868	31,055 43,644,625
あわび	6,113 25,653,010	421 1,702,531	493 2,176,812	479 2,108,841	489 2,095,752	563 2,242,289
とこぶし	287 1,059,320	24 90,220	34 119,520	48 166,490	37 135,870	21 73,000
あか貝	17,535 19,922,072	1,820 1,905,784	1,830 1,953,741	1,175 1,420,090	818 896,435	1,072 1,259,596
ほたて貝	20,359 24,426,226	3,063 2,336,838	2,463 2,439,038	1,580 1,735,439	1,546 1,792,274	2,264 2,353,844
かき	18,759 16,372,095	1,681 1,180,398	1,812 1,502,522	1,542 1,180,206	2,043 1,344,997	1,295 1,104,310
さざえ	14,882 15,657,180	1,010 1,167,550	1,348 1,644,155	1,660 1,792,910	2,121 1,981,900	1,744 1,883,460
しじみ	32,605 30,476,261	2,754 2,594,687	2,820 2,696,396	2,830 2,695,914	3,823 3,632,180	2,991 2,856,515
はまぐり	16,800 23,594,597	1,084 1,498,182	1,417 1,831,379	1,540 1,797,828	1,878 2,082,453	1,561 1,766,397
あさり	62,217 53,288,520	6,365 5,357,515	7,406 6,160,230	6,696 5,890,850	6,029 5,314,425	5,129 4,155,575
みる貝	2,277 2,889,566	648 753,667	381 466,750	95 146,077	22 58,344	
たいら貝	6,721 5,564,326	1,027 856,918	856 733,520	651 526,614	652 489,284	506 399,360
むきあか貝	609 1,536,350	19 43,050	60 143,300	90 216,000	40 96,000	70 246,000
むきほたて貝	22,292 69,193,602	2,626 6,719,471	2,480 7,039,692	1,835 5,812,335	1,864 6,069,928	1,691 5,180,920
むきかき	59,799 93,509,159	2,052 1,848,173	1,281 999,922	1,473 1,029,950	786 545,425	717 561,340
むきあさり	30 100,800	10 32,800	9 30,600	5 17,000		
むきたいら貝	30 283,200					
あおやぎ	631 1,556,984	90 172,450	140 230,966		8 29,000	42 136,176
貝柱	42 151,800		29 72,500		3 40,800	
とり貝	541 2,934,700	187 530,692	124 535,331	64 646,970	26 403,506	51 326,279
えぞあわび	10 32,616	10 25,000				
つぶ貝	19,287 25,121,006	1,718 1,911,719	1,423 1,999,982	1,856 2,609,355	1,953 2,617,958	1,119 1,788,912
ばい貝	3,532 2,333,483	368 264,523	345 219,538	681 413,802	714 404,088	325 195,502
まてがい	439 1,002,728	27 51,238		25 57,960	15 25,300	
いしがき貝	651 2,219,613	4 11,000	4 11,000	4 11,000	130 604,350	107 384,813
ほっき貝	11,213 8,150,677	1,496 894,209	778 562,093	673 495,490	239 235,545	774 648,457
しったか	37 77,178	5 7,500	2 4,178			
その他生鮮貝類	39,153 19,836,630	4,905 2,313,495	4,023 2,220,301	3,891 1,878,933	3,654 1,850,914	3,748 1,847,440

取扱高

上段：数量・kg
下段：金額・円

9 月	10 月	11 月	12 月	1 月	2 月	3 月
29,151	34,737	38,520	46,812	33,716	33,379	33,559
39,388,737	51,202,824	54,884,821	84,362,537	49,250,781	49,231,615	49,336,638
527	593	500	831	343	380	494
1,998,636	2,399,972	1,977,216	4,312,173	1,384,779	1,502,933	1,751,076
6	12	21	23	21	10	30
23,180	51,600	81,700	89,100	79,940	37,830	110,870
1,195	1,483	1,459	2,150	1,525	1,302	1,706
1,429,462	1,749,410	1,630,938	2,292,821	1,631,824	1,529,118	2,222,853
2,310	1,308	1,026	1,623	682	1,215	1,279
2,369,126	1,554,841	1,526,793	3,687,759	956,638	2,267,966	1,405,670
1,532	1,051	1,676	3,047	1,408	867	805
1,395,402	1,267,357	1,953,551	2,582,095	1,302,259	823,474	735,524
1,640	1,196	894	820	810	696	943
1,633,292	1,084,153	880,785	893,500	895,000	746,200	1,054,275
3,085	3,089	2,808	2,774	2,072	1,735	1,824
2,982,884	2,825,545	2,593,665	2,685,385	1,829,490	1,496,940	1,586,660
677	789	1,262	1,176	830	1,169	3,417
866,376	1,157,130	1,681,890	1,920,033	1,142,311	1,961,578	5,889,040
5,555	5,390	4,890	4,063	2,926	3,052	4,716
4,742,500	4,580,650	4,209,262	3,604,109	2,429,010	2,686,970	4,157,424
		69	47	376	275	364
		122,240	89,298	474,350	301,130	477,710
225	621	560	65	435	595	528
182,570	495,012	430,900	51,980	381,950	528,884	487,334
50	60	40	40	70	50	20
120,000	144,000	96,000	96,000	168,000	120,000	48,000
1,870	1,570	1,644	1,724	1,293	1,818	1,877
5,772,650	5,192,675	5,348,050	6,865,704	4,603,844	4,732,951	5,855,382
930	5,908	10,074	11,224	10,184	10,003	5,167
1,081,937	10,180,412	17,095,220	19,742,018	16,825,684	15,958,508	7,640,570
			2	2	2	
			6,800	6,800	6,800	
					30	
					283,200	
61	39	30	43	31	64	83
193,063	115,920	90,000	125,044	93,545	143,062	227,758
			10			
			38,500			
	0	8	9	2	11	59
	4,940	57,880	34,580	9,880	75,521	309,121
		0				
		7,616				
1,369	1,200	2,126	2,191	1,660	1,341	1,331
1,879,697	1,755,654	2,255,140	2,686,339	1,987,200	1,737,451	1,891,599
265	69	136	191	104	121	213
148,134	41,944	100,684	160,144	121,848	95,080	168,196
37	90	99	30	10	54	52
80,000	197,450	207,710	111,900	25,000	127,714	118,456
94	73	55	80	40	40	20
281,050	208,000	134,400	252,000	127,000	130,000	65,000
1,011	1,059	739	1,337	1,012	1,039	1,056
824,356	821,367	696,645	943,299	664,430	691,717	673,069
		10	10	5		5
		22,500	23,500	9,000		10,500
2,746	2,891	3,293	2,594	2,451	2,362	2,595
1,435,466	1,502,492	1,648,826	1,475,632	1,167,678	1,174,422	1,321,031

月別・品目別

【貝類】

品目	総数	4月	5月	6月	7月	8月
冷あわび	707 2,017,242	42 69,600	20 62,000	20 54,000	60 186,800	50 141,000
冷むきあわび	174 1,348,536	48 403,920				20 189,720
冷ほたて貝	22,271 55,979,679	1,642 3,475,690	3,018 5,595,620	1,527 3,163,490	1,507 3,531,160	1,737 3,948,110
冷むきかき	12,230 14,118,760	462 531,000	312 365,600	306 388,460	200 253,700	223 321,800
冷むきあさり	6,235 5,108,760	591 376,030	557 365,370	451 284,050	384 238,130	442 359,770
冷はまぐり	100 155,440	50 24,500				5 4,000
その他冷貝柱	11,177 38,171,110	1,150 3,570,000	930 3,097,400	1,000 3,255,700	770 2,584,100	1,670 5,594,200
冷とり貝	47 327,250				6 57,000	6 36,000
冷みる貝	260 1,244,000	30 156,000	30 144,000	10 52,000	10 52,000	20 92,000
冷つぶ貝	5,244 22,493,280	459 2,303,600	540 2,318,890	489 2,122,990	438 1,875,000	494 2,075,000
冷あか貝	1,180 4,077,550	48 249,600	39 167,600	155 610,400	48 225,000	208 805,600
冷ほっき貝	13 16,200	2 5,400				
その他冷凍貝類	6,559 10,286,960	530 879,800	425 663,940	490 786,240	568 980,250	390 667,240

取扱高

上段：数量・kg
下段：金額・円

9 月	10 月	11 月	12 月	1 月	2 月	3 月
10 28,000	20 42,500	20 54,000	245 817,842		50 127,500	170 434,000
16 151,776			50 440,232		20 75,888	20 87,000
1,188 3,135,180	1,878 5,127,460	1,203 2,838,320	4,333 14,642,140	1,518 4,084,771	1,261 3,098,708	1,459 3,339,030
584 748,500	1,660 1,803,100	1,727 2,015,600	2,066 2,342,000	2,174 2,437,300	1,732 1,931,800	784 979,900
472 424,500	574 478,650	510 464,670	550 508,260	462 432,320	598 567,260	644 609,750
5 3,000					20 101,000	20 22,940
860 3,033,540	1,029 3,274,050	560 2,073,000	1,685 6,254,650	350 1,310,500	431 1,518,910	742 2,605,060
12 56,000	12 82,250				6 55,200	5 40,800
10 52,000	20 92,000	20 104,000	50 212,000	20 92,000	10 52,000	30 144,000
338 1,425,500	427 1,751,600	405 1,759,000	543 2,272,800	420 1,744,760	373 1,422,200	318 1,421,940
40 217,600	50 272,000	55 -14,400	125 436,640	92 260,510	130 344,500	190 502,500
	11 10,800					
431 673,360	565 937,890	601 741,020	1,061 1,666,260	388 571,160	517 777,200	593 942,600

月別・品目別

【冷凍魚】

品目	総数	4月	5月	6月	7月	8月
計	1,802,822 2,563,186,267	180,072 222,881,900	166,075 204,595,926	133,102 180,856,433	141,597 188,157,604	146,136 203,402,274
冷きわだ	5,504 11,201,390	69 108,215	103 150,345	75 124,210	182 397,780	225 496,220
冷めばち	339,426 483,803,402	35,431 47,465,155	29,744 40,204,495	25,621 35,655,758	26,568 37,666,710	27,207 39,135,005
冷びんなが	1,260 1,520,400					50 69,000
冷インドまぐろ	41,213 120,809,758	4,312 9,587,344	2,769 7,047,400	3,418 9,657,717	2,029 6,698,525	3,174 10,318,690
冷ほんまぐろ	56,719 173,672,880	3,823 10,575,035	3,906 11,035,882	4,012 11,700,595	4,303 12,501,235	4,644 12,276,292
冷めかじき	27,731 36,038,266	4,130 4,561,472	3,514 4,147,507	3,307 3,987,570	1,747 2,489,674	2,233 3,098,075
冷まかじき	49 105,824					
冷めかじきチャンク	7,998 12,426,114	945 1,338,185	1,080 1,521,425	1,123 1,624,495	944 1,466,345	687 1,137,375
冷かじき	25 53,595	2 19,275				
冷するめいか	21,984 22,983,465	1,765 1,568,860	2,208 1,841,100	1,930 1,997,700	886 1,296,300	1,746 1,957,490
冷もんごういか	959 2,867,000	310 728,600	90 242,000	12 25,800	90 294,000	120 393,000
冷むきもんごういか	2,417 7,376,030	106 237,200	332 821,600	334 936,500	170 516,700	176 455,060
冷まついか	2,603 2,148,470	553 420,700	485 371,540	108 81,300	211 175,700	167 149,390
冷やりいか	10,729 15,769,190	857 1,388,780	997 1,713,600	729 1,050,630	492 742,400	693 1,089,660
冷むらさきいか	1,915 1,861,500	70 42,000	20 13,500	210 156,000	190 140,500	80 66,600
冷むきいか	8,777 5,052,190	955 586,250	715 464,250	734 348,500	420 307,430	950 515,010
その他冷いか	17,070 31,715,402	1,911 3,370,237	1,350 2,209,992	1,181 2,196,850	1,141 2,076,520	1,376 2,586,222
冷おひょう	50 49,000					
冷あさばがれい	14,324 6,845,320	1,620 654,780	1,190 490,250	1,446 535,600	517 295,020	275 132,850
冷こがねがれい	19,667 8,653,025	1,210 478,000	1,859 730,900	1,000 403,600	1,480 625,600	1,935 810,850
冷からすがれい	48,364 50,972,610	4,197 3,847,510	3,849 3,753,560	3,113 3,325,320	3,282 3,458,830	3,419 3,723,720
冷しろがれい	300 90,000	300 90,000				
その他冷かれい類	7,786 6,359,794	395 402,164	240 196,500	643 509,786	613 487,662	589 471,064
冷れんこたい	20 13,708		20 13,708			
冷まだい	10 12,500					
その他冷たい	3,533 4,602,490	355 439,110	250 307,010	250 287,880	291 304,780	260 384,520
その他冷さめ	331 695,360	231 454,080	91 180,480			
冷べにぎけ	9,799 15,378,645	601 907,950	670 996,000	932 1,308,100	812 1,153,600	777 1,280,900

取扱高

上段：数量・kg
下段：金額・円

9 月	10 月	11 月	12 月	1 月	2 月	3 月
145,931	143,435	141,664	200,755	132,185	130,603	141,267
198,284,257	206,910,884	205,998,753	402,140,442	182,325,477	179,111,966	188,520,351
485	306	507	1,026	510	508	1,508
1,067,000	674,080	1,116,280	2,259,180	1,119,520	1,118,700	2,569,860
27,214	31,644	27,486	43,221	18,789	23,137	23,364
38,033,051	46,374,331	39,079,425	64,921,905	28,221,185	33,679,994	33,366,388
70	120	10		20	210	780
94,500	127,000	17,000		25,000	262,000	925,900
2,758	2,922	3,286	6,903	3,074	2,921	3,647
9,382,289	9,014,964	10,139,515	21,580,488	8,632,445	9,188,737	9,561,644
5,035	5,729	4,493	7,242	4,904	4,103	4,525
14,520,023	16,953,217	13,130,760	27,192,495	14,859,817	13,313,890	15,613,639
2,247	2,324	1,816	2,078	1,272	1,246	1,817
3,181,592	3,038,905	2,585,374	2,970,734	1,768,245	1,724,450	2,484,668
20	10		1		18	
32,028	36,570		9,130		28,096	
394	509	498	422	407	397	592
713,160	857,620	769,055	742,935	668,279	632,640	954,600
10			2			11
12,760			18,260			3,300
2,900	3,378	1,939	1,978	943	776	1,535
2,525,870	3,136,685	2,166,000	2,396,550	1,229,550	1,065,400	1,801,960
144	10	61	72	10	30	10
480,400	36,000	219,200	252,000	36,000	120,000	40,000
120	150	187	290	246	80	226
382,800	509,800	678,690	999,900	885,280	275,900	676,600
235	128	280	16	320	10	90
201,240	116,800	255,500	15,500	310,000	5,400	45,400
910	1,180	1,050	1,301	860	794	866
1,246,680	1,351,150	1,493,580	1,898,230	1,159,240	1,216,850	1,418,390
100	205	170	300	70	170	330
93,500	206,000	170,000	352,000	87,500	200,000	333,900
688	753	631	1,145	577	658	551
446,390	439,460	381,920	602,220	275,000	379,480	306,280
1,262	1,179	1,148	2,877	828	1,040	1,777
2,428,360	2,276,885	2,248,156	6,165,594	1,750,144	1,667,952	2,738,490
					50	
					49,000	
1,367	1,401	865	1,445	1,365	1,881	952
580,440	754,660	563,200	784,585	600,000	971,295	482,640
1,800	1,406	1,450	1,822	2,020	1,580	2,105
786,000	624,750	679,600	819,075	936,050	758,150	1,000,450
4,027	3,812	3,868	4,830	3,832	4,615	5,520
3,630,730	4,095,530	4,290,900	5,551,680	4,185,110	5,124,010	5,985,710
695	599	913	1,012	528	922	637
564,416	452,736	785,130	844,292	471,808	664,206	510,030
		10				
		12,500				
360	280	310	250	237	250	440
540,780	421,040	449,300	320,780	307,470	320,780	519,040
				9		
				60,800		
892	679	1,405	1,030	717	668	616
1,334,620	1,094,700	2,772,375	1,604,500	998,400	1,005,400	922,100

月別・品目別

【冷凍魚】

品目	総数	4月	5月	6月	7月	8月
冷しろぎけ	7,248 10,798,256	573 961,450	1,880 2,406,000	22 390,000	642 927,876	770 1,019,966
冷ます	4,005 7,255,112	506 1,003,800	140 274,888	99 170,600	324 563,764	192 377,300
冷ぎんぎけ	329,326 366,424,337	40,880 37,742,519	35,307 34,990,225	24,112 25,636,710	31,532 35,383,795	26,576 31,583,793
冷アトランティックサーモン	2,503 3,981,060	335 400,550	80 78,120	75 72,750	166 293,100	276 478,900
冷トラウト	15,093 31,096,695	1,048 1,750,126	1,065 1,840,115	841 1,647,443	877 1,652,387	1,317 2,606,215
その他冷さけ	32,186 50,833,888	4,114 6,210,544	6,935 8,358,920	1,300 2,693,196	2,213 3,821,212	958 2,077,528
冷あかえび	15,759 38,821,216	1,145 2,886,944	1,082 2,841,232	659 2,071,894	807 2,397,025	1,474 3,687,252
冷伊勢えび	1,838 8,003,856	40 223,850	58 318,850	78 407,550	84 444,500	85 432,500
冷しばえび	8,538 6,124,420	766 541,800	718 505,300	248 178,660	704 504,400	723 529,860
冷むきえび	42,256 47,920,932	3,109 4,127,768	3,105 3,541,202	2,912 3,736,570	3,018 3,452,470	3,292 3,491,010
冷くるまえび	1,693 4,004,390	109 297,000	116 300,200	404 856,350	44 136,800	58 176,600
その他冷国内えび	41,821 67,920,046	4,988 7,497,602	3,728 6,342,660	3,285 5,355,204	4,259 6,493,690	3,914 5,551,380
冷メキシコえび	6,035 12,031,600	1,959 5,579,400	436 556,200	386 635,400	327 429,500	523 637,200
冷インドえび	143,434 147,808,320	18,608 18,132,010	18,719 18,464,480	10,882 11,995,260	19,513 22,065,240	14,739 15,434,740
冷オーストラリアえび	6,583 22,854,230	318 593,750	237 510,250	282 541,550	146 278,600	225 409,500
冷アフリカえび	183 392,770		8 22,400			
冷南米えび	73,986 106,271,352	7,914 11,438,656	6,857 9,902,766	5,874 8,805,092	2,463 4,314,140	4,091 7,526,310
冷マレーシアえび	7,598 17,892,540	97 121,140	108 123,000	140 160,800	108 127,200	17 28,800
冷タイえび	60 95,000					
冷ベトナムえび	1,674 3,055,140	86 110,300	53 93,600	175 278,500	187 304,200	154 327,600
冷フィリピンえび	252 512,000	116 259,200	102 202,300		6 5,200	
冷インドネシアえび	36,894 70,542,726	3,135 5,549,912	3,086 5,215,240	1,920 3,868,580	2,705 4,388,640	6,555 13,331,470
冷スリランカえび	2,037 2,737,180	36 51,000	122 124,880	647 670,200	264 482,000	343 599,600
冷バングラえび	2,187 4,594,800	205 376,200	588 1,014,300	280 514,800	119 49,600	9 7,000
冷イリアンえび	2,577 4,386,548		292 252,950	54 131,350	174 391,950	221 622,548
冷バナナえび	144 171,600			132 158,400		12 13,200
その他冷凍輸入えび	11,291 21,791,620	754 1,404,890	752 1,366,680	928 1,774,154	971 1,484,450	1,024 1,350,038
冷かつお	24,357 28,450,089	2,031 2,059,404	2,464 2,790,900	2,081 2,347,200	2,436 2,743,708	2,352 2,753,261
冷ぶり	5,817 5,120,411	311 314,277	331 345,969	589 456,904	733 540,395	537 453,497

取扱高

上段：数量・kg
下段：金額・円

9 月	10 月	11 月	12 月	1 月	2 月	3 月
451 610,344	334 434,900	1,340 1,134,868	908 2,440,032	108 159,320	160 223,500	60 90,000
256 329,800	326 511,800	1,092 1,642,360	30 105,000	130 281,100	660 1,440,900	250 553,800
22,418 28,350,048	26,895 33,260,077	22,574 27,323,795	27,838 34,067,674	19,338 22,615,707	25,575 28,023,775	26,281 27,446,219
120 212,000	160 233,000	525 953,750	180 321,300	276 475,750	140 170,840	170 291,000
1,111 2,431,253	779 1,746,573	789 1,719,239	1,447 3,222,231	1,380 2,967,659	2,300 4,887,076	2,139 4,626,378
1,186 2,312,746	2,169 3,070,842	2,443 3,932,952	2,381 4,587,828	3,052 5,853,300	2,385 3,571,200	3,050 4,343,620
963 2,868,498	1,430 3,265,740	1,610 3,792,876	2,602 6,250,461	1,254 3,280,242	1,744 2,841,464	989 2,637,588
86 409,830	77 320,920	239 995,360	715 2,838,488	275 1,119,634	35 151,900	66 340,474
783 575,550	905 645,750	851 602,250	588 420,000	885 638,700	637 467,200	730 514,950
1,971 2,089,740	2,619 3,192,620	3,328 3,983,348	6,056 7,156,640	4,548 3,927,540	4,469 5,162,800	3,829 4,059,224
29 104,800	129 276,640	47 134,400	547 1,188,400	105 248,800	20 78,000	85 206,400
3,459 5,217,390	2,612 4,299,350	3,031 5,209,900	4,361 8,700,800	2,285 4,674,900	3,258 4,558,930	2,641 4,018,240
339 920,700	356 469,700	280 450,000	567 1,134,100	222 376,500	327 447,300	313 395,600
18,073 18,004,600	3,845 6,523,570	3,792 4,208,910	4,602 6,627,816	25,004 19,746,060	2,852 3,450,874	2,805 3,154,760
86 193,486	27 83,700	126 405,450	4,740 18,508,230	342 1,145,664	36 125,550	18 58,500
78 182,400	22 31,360		8 22,400	59 106,210		8 28,000
5,809 10,202,298	4,633 7,662,070	7,934 9,617,400	11,025 15,803,100	4,024 6,445,150	4,948 5,738,090	8,414 8,816,280
	2,199 5,529,600	4,929 11,802,000				
		20 34,000	10 17,000	20 27,000		10 17,000
233 466,850	232 386,500	75 172,850	280 543,940	52 106,200	66 131,200	81 133,400
9 8,000	14 33,300					5 4,000
3,371 6,709,880	4,302 8,516,740	2,221 4,085,260	4,259 9,200,578	1,576 3,036,066	1,380 2,495,640	2,384 4,144,720
217 344,500	73 99,460	55 65,100	164 185,440	7 6,800	10 13,800	99 94,400
	69 55,100	108 294,600	775 2,256,800		10 12,000	24 14,400
81 248,400	239 407,250	583 1,052,800	408 566,900	72 126,600	36 88,800	417 497,000
593 1,074,348	927 1,579,722	578 954,510	2,052 4,883,306	691 1,427,952	833 1,773,022	1,188 2,718,548
2,110 2,590,680	2,830 3,309,540	2,906 3,427,770	1,609 2,078,040	982 1,307,454	1,282 1,440,312	1,274 1,601,820
652 535,607	528 493,279	442 369,392	585 546,085	451 461,626	337 304,680	321 298,700

月別・品目別

【冷凍魚】

品目	総数	4月	5月	6月	7月	8月
冷あじ	9,513 4,753,420	296 211,680	256 219,200	212 172,000	328 260,480	318 248,230
冷さわら	12,859 13,082,237	1,931 1,648,360	1,821 1,522,780	1,652 1,459,288	861 877,340	833 955,380
冷いわし	3,053 3,534,150	260 240,000	210 192,200	170 155,400	268 315,800	180 228,000
冷にしん	4,881 1,764,188	441 176,666	362 184,172	431 172,416	341 126,316	319 94,972
冷めぬけ	2,121 2,117,668	190 206,700	80 100,000	100 116,200	110 118,900	50 58,100
冷たら	1,809 1,468,050	225 195,160	34 38,960	38 44,580	100 93,000	70 79,000
冷あなご	11,549 45,891,450	1,120 4,026,600	938 3,437,100	1,300 4,344,600	820 3,408,700	936 3,373,490
冷たこ	297 492,165	10 15,000	48 73,200		45 71,595	78 134,870
冷さば	34,808 26,550,057	2,775 2,071,780	1,949 1,525,524	2,611 1,972,596	3,190 2,177,144	3,315 2,214,232
冷さんま	3,690 4,003,362	30 24,675	40 32,900	70 103,460	40 32,900	882 1,103,520
冷きす	4,106 6,111,615	418 532,580	551 600,480	423 543,060	258 397,780	427 645,900
冷あかうお	28,629 16,389,799	2,469 1,368,653	3,174 1,868,421	2,924 1,710,162	2,562 1,468,864	2,172 1,227,478
冷ぎんだら	47,129 63,154,107	2,396 3,700,859	3,074 4,289,431	2,976 4,331,110	1,897 2,668,357	4,128 5,515,524
冷メルルーサ	250 212,500		30 25,500	10 8,500	30 25,500	
冷すり身	8,993 6,534,545	520 406,690	284 234,640	308 251,145	280 220,110	213 196,440
冷ししゃも	7,478 5,320,810	434 320,220	446 326,580	216 154,080	382 270,660	476 346,260
冷はたはた	172 236,600					
冷太刀魚	1,234 1,242,902			160 142,000	20 11,240	120 121,000
冷スマルト	200 109,400		20 10,400	20 11,000	20 11,000	10 5,500
冷しず	20 15,000					10 4,800
冷シーラ	2 1,680					
冷きんめだい	5,960 7,313,465	427 378,000	378 339,700	581 716,280	437 604,160	626 774,068
冷煮たこ	6,224 10,409,398	132 245,750	239 388,650	1,062 1,609,475	364 375,820	753 1,151,725
冷煮毛がに	3,984 19,844,950	64 306,880	20 88,880	8 35,900	152 699,200	151 893,850
冷わたりがに	3,218 2,882,292	56 43,100	34 41,400	70 48,300	48 31,200	96 77,400
冷生たらばがに	276 1,678,200	20 158,000		10 78,000	10 74,000	
冷煮たらばがに	4,333 35,602,395	40 13,800	36 11,040	259 2,451,660	29 79,700	25 11,280
冷生ずわいがに	918 6,835,940					
冷煮ずわいがに	15,534 59,063,870	202 1,123,700	430 1,475,900	453 1,724,820	351 830,964	469 1,648,400

取扱高

上段：数量・kg
下段：金額・円

9 月	10 月	11 月	12 月	1 月	2 月	3 月
258	184	296	276	465	2,508	4,116
205,150	145,860	242,800	223,200	255,300	974,800	1,594,720
664	759	776	888	593	978	1,103
605,129	825,300	957,228	1,079,090	682,716	1,129,255	1,340,371
224	240	220	460	254	260	307
275,000	302,400	278,400	582,000	256,150	325,200	383,600
386	390	388	544	323	464	492
156,116	117,536	159,636	183,156	97,892	133,180	162,130
401	228	464	95	125	120	158
420,300	241,768	351,870	103,100	137,920	122,670	140,140
140	88	640	35	219	160	60
157,200	51,000	454,100	43,000	147,050	99,000	66,000
960	840	750	1,380	1,143	512	850
3,971,160	3,524,220	3,133,520	5,810,950	4,327,610	2,497,200	4,036,300
	28			8	30	50
	65,000			22,500	40,000	70,000
2,757	3,098	2,996	3,100	2,707	2,858	3,452
2,116,922	2,365,860	2,274,340	2,545,994	2,133,531	2,360,060	2,792,074
1,816	336	110	78	47	126	115
1,706,595	420,862	105,124	144,404	42,808	186,706	99,408
301	285	252	384	236	220	351
497,060	472,600	429,380	635,660	375,290	370,240	611,585
2,082	2,535	1,868	2,281	1,723	2,119	2,720
1,210,768	1,490,508	1,029,010	1,213,067	925,951	1,204,911	1,672,006
3,491	4,775	5,253	5,554	3,701	5,897	3,987
4,089,518	6,150,818	7,076,400	7,137,285	4,970,479	8,108,763	5,115,563
10	50	30	10	30	20	30
8,500	42,500	25,500	8,500	25,500	17,000	25,500
562	979	1,530	1,446	1,088	1,078	705
429,770	699,340	928,090	1,082,990	784,775	777,405	523,150
408	964	660	568	876	755	1,293
295,440	630,680	509,980	405,440	840,930	601,700	618,840
					2	170
					33,600	203,000
240	160	80	94	12	232	116
210,600	141,400	78,200	77,446	8,088	299,264	153,664
20		20	40	20		30
11,000		11,000	22,000	11,000		16,500
					10	
					10,200	
2						
1,680						
602	683	459	923	277	398	169
802,000	806,840	666,967	1,122,570	309,000	502,380	291,500
795	391	15	107	464	691	1,211
1,227,010	563,960	36,000	345,715	851,250	1,444,000	2,170,043
204	48	180	2,361	76	608	112
811,200	192,000	736,080	12,938,816	784,280	1,990,504	367,360
510	443	548	466	374	383	190
541,480	403,924	467,956	430,404	349,764	318,308	129,056
	70	7	139	10		10
	113,000	60,900	1,079,800	57,500		57,000
6	20	293	3,427	168	30	
42,000	171,000	2,307,924	29,653,761	617,830	242,400	
	10	45	635	74	154	
	86,000	304,800	5,129,980	797,160	518,000	
216	437	972	7,001	1,548	2,545	910
680,600	2,255,265	3,712,977	30,497,682	5,628,504	7,187,153	2,297,905

月別・品目別

【冷凍魚】

品目	総数	4月	5月	6月	7月	8月
その他冷かに	5,402	334	350	334	180	200
	26,236,630	285,000	382,600	477,828	312,000	400,500
冷メロー	2,469	260	400	230	255	200
	4,603,355	384,250	554,000	345,700	353,175	301,200
その他冷凍魚	93,738	7,691	7,020	7,891	7,014	7,859
	70,660,605	5,892,803	5,395,597	6,207,845	5,428,546	5,537,094
うなぎ蒲焼（台湾）国内加工	35				15	
	100,000				42,000	

取扱高

上段：数量・kg
下段：金額・円

9 月	10 月	11 月	12 月	1 月	2 月	3 月
222	180	258	2,320	445	170	409
348,560	293,160	836,331	16,684,571	2,960,442	298,000	2,957,638
150	123	75	165	45	216	350
276,660	281,625	140,175	306,115	84,105	439,640	1,136,710
10,287	7,636	8,178	7,978	6,458	7,475	8,251
7,914,462	5,024,472	6,315,465	6,679,124	4,691,375	5,451,244	6,122,578
					20	
					58,000	

月別・品目別

【 鯨 類 】

品 目	総 数	4 月	5 月	6 月	7 月	8 月
計	6,519 12,358,178	477 1,023,282	555 1,244,195	583 1,401,827	456 905,828	388 772,970
生くじら	3,330 8,439,370	365 904,338	435 1,115,195	463 1,201,567	286 727,828	258 628,470
冷南氷くじら	4 52,519					
冷凍くじら	3,185 3,866,289	112 118,944	120 129,000	120 200,260	170 178,000	130 144,500

月別・品目別

【 淡 水 魚 】

品 目	総 数	4 月	5 月	6 月	7 月	8 月
計	32,345 93,331,996	3,269 6,209,594	3,976 9,267,302	4,869 13,065,923	5,410 15,638,726	3,652 9,799,860
こい	3 8,280			1 1,800		
どじょう	316 739,033	50 123,000	57 135,900	32 66,050	45 108,000	53 118,550
あゆ	16,023 22,733,990	1,471 2,148,212	2,480 3,204,320	2,975 4,252,200	3,330 4,650,420	2,672 3,768,470
うなぎ	156 652,163	2 3,036	1 10,608	1 1,800	27 193,286	1 28,545
わかさぎ	4,063 3,845,031	833 692,980	304 236,630	65 59,000	114 101,070	
にじます	681 1,004,094	217 323,242	77 130,278	50 36,840	41 41,580	42 74,005
いずみだい	96 46,400	32 16,000	64 30,400			
その他生鮮淡水魚	423 1,150,195	54 186,624	53 141,756	105 237,093	25 61,310	19 71,330
冷あゆ	2,123 2,539,200	160 160,500	310 349,500	620 687,500	510 571,500	135 210,250
冷わかさぎ	1,230 885,050	120 60,000	100 57,910	80 45,040	80 47,910	120 76,910
冷うなぎ	7,155 59,612,160	330 2,496,000	530 4,970,000	940 7,678,600	1,230 9,852,850	610 5,451,800
その他冷凍淡水魚	76 116,400				8 10,800	

取扱高

上段：数量・kg
下段：金額・円

9 月	10 月	11 月	12 月	1 月	2 月	3 月
443 806,045	413 803,803	283 602,903	862 1,420,317	1,441 2,170,618	314 594,445	304 611,945
280 612,860	283 659,903	182 486,921	212 594,817	198 546,081	164 447,445	204 513,945
		1 17,982		3 34,537		
163 193,185	130 143,900	100 98,000	650 825,500	1,240 1,590,000	150 147,000	100 98,000

取扱高

上段：数量・kg
下段：金額・円

9 月	10 月	11 月	12 月	1 月	2 月	3 月
3,085 7,261,200	2,455 6,934,091	1,395 5,927,488	1,705 6,519,814	771 3,974,767	806 4,337,787	952 4,395,444
			1 3,400	1 3,080		
24 57,000	23 52,500	20 40,150	1 3,250			11 34,633
1,532 2,306,850	785 1,260,750	266 416,600	326 399,364	2 14,144	33 101,600	151 211,060
62 202,780		11 48,200		8 11,200		43 152,708
702 583,170	642 531,780	258 228,360	465 526,080	234 319,455	272 359,341	174 207,165
120 158,100	119 209,475	3 5,950		3 7,508	9 17,116	
29 79,250	66 90,586	7 32,928	14 70,540	21 65,880	11 45,070	19 67,828
38 71,600	100 137,400	60 81,900	60 86,200	40 54,900	20 27,800	70 100,150
100 74,500	80 47,500	70 49,500	138 102,880	102 86,100	96 118,900	144 117,900
470 3,717,150	640 4,604,100	700 5,023,900	640 5,233,300	360 3,412,500	365 3,667,960	340 3,504,000
8 10,800			60 94,800			

月別・品目別

【海藻類】

品目	総数	4月	5月	6月	7月	8月
計	272,682	26,534	25,374	23,661	23,132	23,774
	188,510,697	17,879,608	17,215,826	16,626,803	15,569,560	15,810,261
生こんぶ	21,361	1,968	1,858	1,819	1,687	1,634
	13,585,454	1,173,276	1,084,228	1,088,696	962,746	1,023,044
生わかめ	116,403	11,280	10,724	9,675	9,533	10,106
	71,455,383	6,625,561	6,657,022	6,223,356	6,146,050	6,100,969
ひじき	24,492	2,286	2,152	2,132	1,925	1,881
	16,697,560	1,538,950	1,425,070	1,445,040	1,345,800	1,304,610
もずく	61,538	5,572	5,525	6,014	6,258	5,920
	34,262,049	2,975,940	3,201,473	3,306,364	3,265,742	3,160,998
干こんぶ	1,625	117	143	130	61	103
	3,596,365	258,380	305,000	278,380	176,840	238,220
干わかめ	343		80	13	15	15
	407,040		72,640	18,000	14,400	14,400
のり	12,567	1,604	1,580	794	724	943
	10,082,507	1,246,919	1,036,195	600,173	670,473	669,049
塩わかめ(国産)	19,092	2,185	1,948	1,771	1,610	1,692
	22,445,078	2,501,232	2,108,508	2,164,584	1,694,727	1,919,719
塩わかめ(輸入)	3,411	376	376	376	316	510
	1,264,320	123,120	123,120	123,120	103,680	240,080
その他海藻	11,850	1,146	988	937	1,003	970
	14,714,941	1,436,230	1,202,570	1,379,090	1,189,102	1,139,172

取扱高

上段：数量・kg
下段：金額・円

9 月	10 月	11 月	12 月	1 月	2 月	3 月
23,066 15,797,244	21,604 15,055,243	19,656 14,822,495	17,912 14,812,322	21,873 14,430,976	22,160 14,574,438	23,936 15,915,921
1,866 1,152,078	1,983 1,314,956	1,850 1,216,480	1,802 1,501,412	1,475 809,870	1,608 1,114,500	1,811 1,144,168
9,446 5,913,021	8,155 5,455,583	7,479 5,088,622	5,775 4,147,957	10,882 6,283,397	11,287 6,234,149	12,061 6,579,696
2,130 1,464,540	2,154 1,475,700	2,004 1,414,270	1,870 1,199,580	1,776 1,243,920	2,034 1,379,680	2,148 1,460,400
5,876 3,110,329	5,026 2,576,077	4,643 2,623,599	4,183 2,697,117	4,311 2,540,565	3,781 2,216,640	4,429 2,587,205
82 182,345	141 277,620	205 531,100	392 814,820	53 132,250	68 175,470	130 225,940
176 158,400	8 7,200	12 100,400		24 21,600		
817 725,826	795 570,378	1,035 928,330	948 878,188	1,102 886,477	1,210 980,161	1,015 890,338
1,411 1,704,793	1,675 1,951,558	1,385 1,672,510	1,590 2,041,248	1,312 1,496,817	1,229 1,375,748	1,284 1,813,634
257 84,240	287 97,248	210 97,464	217 83,160	190 75,688	138 52,920	158 60,480
1,005 1,301,672	1,380 1,328,923	833 1,149,720	1,135 1,448,840	748 940,392	805 1,045,170	900 1,154,060

月別・品目別

【加工品】

品目	総数	4月	5月	6月	7月	8月
計	3,196,362 3,818,130,326	298,989 327,419,289	281,332 314,118,860	273,139 317,323,886	260,555 363,816,082	253,551 295,041,420
生シラス	2,192 4,417,408	115 228,370	464 942,539	431 706,447	306 576,316	291 594,232
塩さば	106,390 80,878,945	9,609 7,162,600	9,706 7,385,930	10,845 7,775,270	9,260 6,911,640	8,881 6,588,340
塩にしん	1,920 598,500	150 51,500			330 109,000	260 85,800
塩ほっけ	5,910 3,540,859	291 211,305	1,081 563,520	308 235,085	482 334,390	228 236,470
塩さんま	22 20,400					22 20,400
塩たら	25 19,560			6 3,960	7	
塩あきざけ	5,874 8,732,870	20 17,600	180 155,000	150 113,700	50 45,000	138 116,960
塩さけ	4,018 8,004,050	231 390,300	333 586,800	242 435,925	360 649,700	373 612,450
塩ます	3,096 2,618,610		7 3,000	783 693,340	757 690,850	329 296,470
すじこ	942 3,562,460	88 343,200	46 224,640	50 187,820	42 167,800	32 124,800
すけこ	41,974 74,187,364	4,701 7,134,522	3,989 5,931,040	3,714 6,041,440	3,982 6,430,120	2,949 5,277,835
塩かずのこ	12,036 23,277,709	676 963,700	662 973,382	742 1,043,265	662 959,120	628 939,940
汐いか	166 234,360	28 15,680	10 19,500	38 34,680	10 19,500	10 19,000
塩辛	30,139 36,268,457	2,830 3,289,180	2,448 3,264,075	2,198 2,601,817	2,131 2,640,010	2,254 2,660,450
塩くらげ	813 1,316,420	81 132,570	63 110,250	120 183,720	75 122,970	75 122,970
塩うに	210 350,652	10 6,475	11 20,083	15 47,299	40 22,225	18 40,166
このわた	3 26,589	1 2,849				1 5,592
塩ぎんざけ	161,866 182,748,690	17,635 13,704,310	16,414 17,054,149	13,108 14,862,065	11,552 13,570,541	11,811 14,205,175
塩べにざけ	23,535 36,946,802	2,119 3,234,866	2,091 3,157,132	1,724 2,691,922	1,992 3,169,064	2,044 3,252,894
塩しろざけ	68 49,000	40 26,400				8 5,600
めんたいこ	69,975 127,584,552	7,148 10,749,512	6,065 9,857,555	7,536 13,176,258	5,887 10,274,890	5,881 10,130,529
子持こんぶ	900 4,386,163	27 103,800	33 138,600	8 50,400	10 57,000	24 133,600
塩イクラ(国産)	4,562 46,939,743	376 3,723,460	332 3,444,224	216 2,125,464	280 2,885,136	268 2,701,160
塩イクラ(輸入)	70 385,000					
醤油イクラ(国産)	6,209 59,175,130	450 4,372,500	571 5,455,430	420 4,074,630	282 2,729,230	407 3,948,560
醤油イクラ(輸入)	4,797 31,832,790	350 2,476,500	310 2,180,500	280 1,907,540	230 1,632,500	290 2,010,900
塩すじこ(国産)	180 1,764,000	70 700,000				

取扱高

上段：数量・kg
下段：金額・円

9 月	10 月	11 月	12 月	1 月	2 月	3 月
253,718	249,856	250,290	366,032	230,731	231,336	246,833
287,401,503	275,488,340	282,539,596	554,234,212	246,204,068	262,721,707	291,821,363
216	111	34		32	72	120
426,234	231,390	97,904		177,960	158,400	277,616
8,834	9,196	8,198	8,473	7,536	7,907	7,945
6,496,440	6,860,070	6,448,350	6,643,910	6,044,215	6,033,360	6,528,820
420	230	400		130		
138,600	36,000	132,000		45,600		
125	148	442	804	1,106	811	84
115,032	154,210	229,090	528,110	416,145	423,262	94,240
	12					
	15,600					
1,346	318	170	1,794	1,200	328	180
1,225,520	271,340	218,650	4,513,800	1,606,100	294,500	154,700
351	308	275	747	239	273	286
640,400	544,250	535,475	2,094,700	502,350	493,225	518,475
396	97	563	7	67	30	60
353,120	88,760	353,240	6,800	61,470	26,240	45,320
113	129	156	66	52	92	76
442,870	522,680	456,080	261,760	225,920	321,590	283,300
3,609	2,673	2,926	3,632	2,881	3,616	3,302
6,284,257	5,001,777	5,426,940	7,824,460	5,700,400	6,852,727	6,281,846
900	563	1,199	4,515	244	610	635
1,248,460	956,408	2,569,948	11,269,152	417,600	988,600	948,134
10		20	10	10		20
19,500		38,500	19,500	10,000		38,500
2,281	2,551	2,426	3,579	2,210	3,134	2,097
2,879,224	3,044,519	2,846,903	4,436,213	2,414,947	3,595,205	2,595,914
54	81	69	42	48	48	57
94,500	107,750	112,470	61,470	84,000	84,000	99,750
11	14	16	3	29	20	23
20,083	66,012	35,541	20,412	19,240	12,950	40,166
	0		1			0
	6,120		10,128			1,900
12,995	11,191	11,120	16,245	12,406	12,682	14,707
15,666,040	13,232,925	13,308,043	20,273,766	14,905,213	14,978,107	16,988,356
1,991	1,791	2,043	2,885	1,741	1,736	1,378
2,972,562	2,762,800	3,063,052	4,953,386	2,871,762	2,579,712	2,237,650
			20			
			17,000			
5,171	4,885	5,276	7,506	4,057	4,774	5,789
9,341,811	9,273,726	10,047,824	16,203,131	8,113,582	9,207,859	11,207,875
32	75	104	441	55	49	42
187,400	394,300	356,560	2,311,243	195,700	244,310	213,250
207	284	406	1,857	4	130	202
2,234,838	2,885,060	4,325,948	18,898,803	123,650	1,409,000	2,183,000
					70	
					385,000	
272	466	336	1,935	180	450	440
2,685,930	4,873,250	3,290,000	18,041,390	1,684,000	4,145,100	3,875,110
330	330	606	887	330	405	449
2,325,300	2,283,100	3,578,125	6,335,500	2,013,000	2,365,600	2,724,225
		5	85			20
		51,000	873,000			140,000

月別・品目別

【加工品】

品目	総数	4月	5月	6月	7月	8月
塩すじこ (輸入)	4,846 13,522,910	170 608,000	200 736,000	140 505,140	230 857,900	215 802,850
醤油すじこ	4,281 16,748,350	384 1,518,480	772 2,780,420	327 1,212,430	282 1,141,160	357 1,254,360
しおこ (カナダ)	1,041 4,040,360					
しおこ (アメリカ)	6,151 22,279,560	12 60,000	36 180,000	24 120,000	30 150,000	42 210,000
しおこ (ロシア)	240 428,640	24 35,520		12 17,760	12 17,760	12 17,760
しおこ (アメリカ・カナダ)	1,992 9,699,000	130 572,000	90 396,000	150 660,000	90 396,000	120 528,000
しおこ (国産)	5,151 21,893,860					
ますイクラ醤油	13,849 85,255,065	1,470 8,903,400	1,240 7,581,100	1,150 6,980,100	970 5,905,800	1,260 7,662,200
その他塩蔵品	2,201 1,495,034	156 30,100	61 44,200	214 48,440	86 17,400	126 60,480
めざし	9,198 6,896,770	842 596,130	793 563,100	743 515,820	617 426,600	667 494,610
丸干あじ	8 7,200					
丸干いわし	20,818 14,621,885	1,651 1,078,940	1,323 964,875	1,398 983,960	1,450 965,620	1,416 1,086,805
丸干さんま	265 192,150					
丸干はたはた	6,384 5,765,825	428 331,850	464 360,650	486 375,375	344 263,700	456 340,450
開干あじ	113,925 97,225,863	12,003 8,789,285	11,767 8,516,675	11,161 8,038,770	8,484 7,224,515	9,793 8,438,860
開干さば	38,126 40,054,257	2,993 2,931,811	3,540 3,254,014	2,708 2,675,220	2,619 2,555,093	2,728 2,807,969
開干さんま	28,894 20,801,870	2,676 1,721,290	2,942 1,938,450	2,512 1,664,800	2,552 1,640,850	2,568 1,675,950
開干かます	7,849 6,775,129	549 635,560	1,186 978,080	719 579,620	1,529 1,383,640	621 493,790
あじ味酥干	1,169 1,080,420	8 10,400	384 207,800			8 10,400
いわし味酥干	1,445 1,324,040	99 68,100	61 54,800	99 63,000	51 48,500	61 54,800
さんま味酥干	138 512,300					
くさや	254 767,810	8 32,000	8 32,000	24 79,200	8 32,000	30 87,600
むしがれい	1,110 2,131,200	100 192,000	50 96,000	80 153,600	60 115,200	110 211,200
文化がれい	2,730 2,032,942	274 189,120	262 155,700	270 168,000	200 136,000	370 247,272
ししゃも	41,127 32,679,280	4,314 3,311,272	3,532 2,823,966	4,411 3,415,424	2,947 2,366,968	3,492 2,887,004
すきみたら	93 161,600		22 39,600	15 23,440		20 32,440
あじ文化干	15 10,560		5 4,160			10 6,400
さば味酥干	7,836 7,033,410	970 860,750	780 701,550	900 778,900	690 629,380	715 640,250
開干ほっけ	108,906 86,720,722	9,624 7,469,498	9,995 7,524,696	8,857 6,929,280	8,282 6,622,469	9,240 7,728,750

取扱高

上段：数量・kg
下段：金額・円

9 月	10 月	11 月	12 月	1 月	2 月	3 月
525 1,100,700	180 623,400	170 606,700	1,320 3,068,180	560 1,177,520	540 1,636,300	596 1,800,220
687 2,425,200	238 1,006,800	206 848,620	448 1,976,340	162 739,200	196 868,460	222 976,880
	36 158,800	310 1,476,000	631 2,213,560			64 192,000
36 178,800	35 182,900	1,317 4,660,360	3,955 14,418,660	344 895,800	274 1,011,120	46 211,920
12 17,760	72 106,560	12 26,940	12 26,940	24 53,880	24 53,880	24 53,880
140 616,000	210 1,050,000	232 1,245,600	440 2,285,400	180 900,000	70 350,000	140 700,000
	35 134,160	636 2,829,650	4,405 18,582,800	15 70,350	5 23,450	55 253,450
1,220 7,546,540	920 5,676,700	859 5,261,050	2,450 14,959,600	680 4,085,175	610 3,892,400	1,020 6,801,000
184 218,380	90 29,900	86 17,400	122 40,170	182 174,136	782 719,900	112 94,528
753 558,880	723 562,200	722 588,060	726 623,520	817 653,760	1,027 772,770	768 541,320
8 7,200						
1,341 1,089,560	1,391 1,065,850	1,505 1,143,730	1,699 1,141,150	3,032 2,016,045	3,030 1,927,725	1,582 1,157,625
11 7,000	58 35,000	81 63,700	35 22,400	46 36,750	23 18,200	11 9,100
516 378,800	442 353,050	670 551,400	740 792,100	759 806,200	688 722,850	391 489,400
8,727 7,947,725	8,349 7,993,850	7,629 7,232,535	8,318 7,926,100	9,230 8,042,534	8,531 8,006,303	9,933 9,068,711
2,983 2,913,790	2,915 2,959,040	3,203 3,310,550	3,886 4,192,740	3,250 3,582,470	3,549 4,306,770	3,752 4,564,790
3,070 2,021,300	2,583 1,741,910	2,296 1,772,500	1,903 1,812,450	1,988 1,728,800	1,712 1,434,500	2,092 1,649,070
722 624,625	477 305,270	245 315,834	434 367,380	368 307,470	496 379,640	503 404,220
16 20,800	48 62,400	70 81,520	50 62,320	90 97,060	405 400,720	90 127,000
71 61,100	141 73,020	194 126,360	222 243,840	184 223,320	100 108,720	162 198,480
35 168,000	15 72,000	25 62,100	23 39,000	10 48,000	15 72,000	15 51,200
26 65,500	22 76,000	18 60,000	13 48,000	24 63,200	12 35,200	61 157,110
80 153,600	140 268,800	90 172,800	160 307,200	120 230,400	120 230,400	
250 175,000	315 244,000	179 161,000	150 147,000	150 147,350	180 129,500	130 133,000
2,949 2,390,716	3,695 2,768,806	3,074 2,495,836	3,073 2,584,096	2,887 2,332,920	2,939 2,440,960	3,814 2,861,312
	6 18,000	10 14,440	5 9,000		15 24,680	
958 909,770	726 611,580	464 390,690	430 374,580	444 389,710	425 418,810	334 327,440
10,448 8,514,300	8,984 6,938,006	9,717 7,037,598	8,342 7,095,610	8,244 6,674,330	8,299 6,994,770	8,874 7,191,415

月別・品目別

【加工品】

品目	総数	4月	5月	6月	7月	8月
干魚珍味	7,152 11,971,905	377 803,160	538 1,105,535	422 921,560	404 740,650	398 815,525
開干あおあじ	20 40,000					
ひらきひいか	2,264 3,214,350	132 186,000	136 190,000	168 224,400	234 319,400	320 447,600
開いぼだい	52 82,640		4 5,500			10 6,400
ししゃも(国産)	1,664 5,382,850	430 1,316,950	20 22,500	40 49,000	20 58,000	
その他塩干品	62,812 64,449,728	5,874 6,510,642	5,841 6,491,505	5,591 5,518,707	4,753 5,816,876	5,510 5,784,622
煮干いわし	1,005 677,920	88 53,600	57 34,875	117 87,800	50 28,500	76 50,200
その他煮干製品	1,871 2,084,968	41 62,940	81 98,710	22 32,704	234 233,044	47 74,048
いか蒲焼	2,937 3,144,255	265 231,150	759 431,640	145 172,400	235 264,375	207 268,800
かつおたたき	34,081 37,018,209	3,720 3,431,726	1,659 1,776,442	6,029 5,660,860	5,522 6,132,185	4,888 5,366,255
焼あなご	6,418 13,709,930	420 835,420	466 1,125,000	914 1,798,470	839 1,948,660	445 866,440
うなぎ蒲焼(国産)	13,980 112,691,229	1,125 9,025,320	702 5,850,380	2,677 20,404,850	6,978 59,218,290	551 4,204,380
うなぎ蒲焼(輸入)	28,788 89,933,685	1,624 5,172,540	1,937 5,630,370	3,051 9,230,416	8,531 28,310,719	3,586 10,444,550
うなぎ蒲焼(中国)国内加工	480 271,500					
うなぎ白焼(国産)	893 9,189,425	110 1,158,500	20 145,000	89 863,050	417 4,194,875	250 2,735,500
うなぎ白焼(輸入)	140 630,000				130 585,000	
うなぎ肝串(国産)	1,042 2,784,078	28 123,700	36 126,000	160 658,200	471 1,716,660	330 81,500
うなぎ肝串(輸入)	1,282 2,279,400	182 321,000	41 78,000	192 333,000	329 579,000	116 200,400
釜上げしらす	24,196 36,751,864	2,737 3,968,368	3,049 4,447,272	2,623 3,360,034	2,964 3,149,934	3,035 2,738,310
しらす干	83,075 112,984,940	10,551 10,682,667	11,114 12,440,552	10,335 11,136,580	7,687 8,601,468	7,763 8,725,610
上干しらすぼし	13,793 41,358,524	2,255 4,576,167	2,138 4,591,707	2,017 4,763,855	1,002 2,854,771	1,559 4,274,656
こうなご	403 1,815,692	24 133,392		24 141,600	12 69,600	
創作ちりめん	8,206 13,548,612	680 1,146,640	729 1,160,542	565 1,003,988	805 1,305,942	650 1,098,594
その他焼きもの	11,288 19,267,063	1,238 1,680,390	1,016 1,711,110	1,310 2,092,545	1,184 1,781,170	891 1,325,780
身欠にしん	10,705 11,719,533	1,400 1,470,760	926 991,936	673 749,160	578 629,000	597 648,952
干しかれい	12,532 7,773,501	1,340 842,320	1,229 807,740	1,134 823,890	1,240 726,560	676 507,120
干しするめ	1,722 6,824,320	20 70,800	128 480,670	39 148,700	66 287,700	71 278,200
干しえび	2,127 2,881,646	191 251,454	153 206,064	138 190,962	143 193,506	210 291,308
干し貝	52 91,350					

取扱高

上段：数量・kg
下段：金額・円

9 月	10 月	11 月	12 月	1 月	2 月	3 月
303	667	660	1,001	672	766	944
591,290	1,039,380	1,073,485	1,559,510	970,700	1,012,320	1,338,790
		12	8			
		24,000	16,000			
220	128	200	240	158	160	168
304,200	180,000	282,000	358,200	236,400	235,350	250,800
0	38	0				
180	69,840	720				
	97	109	160	89	350	349
	177,900	367,000	576,000	352,000	1,545,000	918,500
6,654	6,041	4,717	3,946	4,957	4,705	4,223
6,494,937	6,519,052	4,672,270	3,773,870	4,319,611	4,353,418	4,194,218
101	85	50	180	68	64	69
66,825	74,000	28,500	102,600	50,100	46,620	54,300
108	136	129	128	146	334	465
148,624	162,624	163,794	161,168	173,344	309,328	464,640
282	47	476	136	56	137	192
345,100	75,200	671,615	165,775	96,800	182,600	238,800
4,461	2,538	715	959	958	1,249	1,383
5,299,395	2,900,271	889,031	1,151,589	1,166,100	1,537,577	1,706,778
471	371	316	406	650	617	503
904,230	746,910	699,690	898,800	1,260,750	1,540,410	1,085,150
256	284	100	318	199	122	668
1,908,640	2,173,240	994,200	2,958,610	1,736,640	907,700	3,308,979
2,769	1,100	860	1,295	763	1,356	1,916
8,489,780	3,425,140	2,652,800	3,969,250	2,326,700	4,071,450	6,209,970
					30	450
					78,000	193,500
						7
						92,500
					10	
					45,000	
	6		1			10
	34,000		1,518			42,500
73	56	56	64	55	35	83
128,000	94,500	95,000	104,000	108,000	68,000	170,500
1,905	2,139	831	879	881	1,364	1,789
2,768,042	3,155,434	1,768,500	2,040,450	2,068,140	2,531,460	4,755,920
7,942	6,167	4,328	4,225	4,192	4,426	4,345
9,369,284	8,777,445	8,813,107	9,486,533	8,146,489	8,151,423	8,653,782
707	891	676	746	591	576	635
2,449,380	3,211,800	3,439,800	3,306,000	2,731,050	2,684,784	2,474,554
9	12	12				310
9,000	69,600	69,600				1,322,900
576	612	652	850	524	1,280	283
1,015,668	1,039,318	1,070,296	1,387,554	916,070	1,078,960	1,325,040
660	795	688	1,316	701	667	822
1,144,950	1,482,650	1,213,790	2,714,968	1,278,140	1,214,690	1,626,880
733	730	866	2,504	407	497	794
774,030	798,205	946,800	2,923,070	439,740	512,300	835,580
613	1,600	1,040	440	652	1,200	1,368
418,375	955,160	593,935	294,680	302,250	785,715	715,756
41	169	190	908	14	38	38
419,650	754,800	877,600	3,067,870	87,330	175,500	175,500
107	192	139	184	286	184	200
125,010	246,450	218,202	303,202	302,286	252,409	300,793
	20		12			20
	20,000		21,350			50,000

月別・品目別

【加工品】

品目	総数	4月	5月	6月	7月	8月
たたみいわし	209 1,024,560	9 47,760	20 96,000	30 115,800	20 96,000	30 144,000
田作り	52 214,760					
干こまい	1,650 1,089,200	120 72,000	90 54,000	110 66,000	290 201,500	170 116,400
その他素干品	5,250 12,376,940	601 1,432,780	509 1,131,280	446 1,011,880	367 900,760	427 965,560
ちくわ	62,311 29,497,804	5,413 2,520,833	5,231 2,470,988	6,317 2,624,771	5,801 2,461,971	4,902 2,232,826
かまぼこ	45,685 42,169,810	3,190 1,965,960	3,235 1,901,712	3,057 1,741,662	2,570 1,570,812	2,956 1,687,414
なると	9,488 5,775,155	683 392,920	598 341,490	608 350,080	543 318,620	511 297,695
はんぺん	21,214 12,196,400	1,636 1,012,325	1,538 884,370	1,331 800,802	1,248 718,556	1,197 691,769
揚げ物	171,571 87,374,913	16,156 8,276,810	13,932 7,469,192	14,440 7,225,544	11,822 5,983,520	11,981 6,504,885
冷ちくわ	1,637 1,005,360	214 118,030	158 93,680	261 196,130	76 42,750	74 45,880
珍味かまぼこ	47,749 36,504,694	4,421 3,173,189	4,827 3,165,462	4,459 3,135,579	4,285 3,007,018	4,573 3,281,752
伊達巻	7,773 11,046,786	147 154,040	156 166,100	151 157,884	151 158,492	140 149,542
つみれ	13,498 9,428,110	321 219,636	287 210,293	242 173,279	197 132,346	201 141,647
おでん種	46,595 22,510,199	1,060 558,447	1,114 491,430	838 477,864	518 306,952	575 326,962
笹かま	6,694 3,921,491	780 412,612	722 394,795	806 437,616	743 388,690	794 432,590
その他練製品	7,986 3,671,912	360 275,270	294 196,639	341 247,444	523 377,255	371 239,929
煮いか	9,078 11,625,386	938 1,197,090	1,014 1,292,340	835 1,089,420	893 1,099,980	967 1,302,430
煮えび	9,063 11,597,734	762 1,176,648	587 1,166,954	327 594,000	354 637,396	259 499,671
煮ずわいがに	441 4,226,230	30 141,400	22 112,350	40 185,950	10 44,550	40 178,200
煮たらばがに	330 1,996,940				10 50,000	
煮毛がに	213 939,862	48 231,336	33 141,050	20 44,300		16 89,136
煮たこ	60,821 143,028,284	4,814 10,620,161	4,978 11,156,955	4,893 11,001,890	5,112 11,595,755	4,773 10,942,275
むきしゃこ	7 159,838	0 4,200	0 23,250	1 42,000	0 7,944	0 12,252
なまり	3,025 2,298,330	340 261,104	345 269,956	314 242,904	326 261,316	336 266,704
煮いばらかに	432 2,122,108					
煮ほたるいか	16,317 21,425,004	5,925 6,755,435	2,815 4,215,246	237 415,422	142 162,220	16 24,000
釜揚げ	120 102,000					
その他湯煮品	35,117 51,986,526	3,091 3,737,102	3,472 4,082,888	3,449 4,213,446	3,343 4,862,366	3,826 5,627,916
酢だこ	12,057 30,070,262	675 1,218,600	482 1,015,900	365 761,650	314 709,010	328 755,660

取扱高

上段：数量・kg
下段：金額・円

9 月	10 月	11 月	12 月	1 月	2 月	3 月
20 112,000	10 56,000	30 168,000	30 133,000	10 56,000		
		12 45,600	40 169,160			
110 69,600	160 103,200	290 210,000	110 76,800	90 54,000	80 48,000	30 17,700
447 1,028,320	449 1,008,540	381 928,040	381 1,089,880	521 1,229,960	347 803,640	374 846,300
4,864 2,474,085	5,179 2,660,691	5,932 2,725,515	4,999 2,460,476	4,832 2,376,138	4,874 2,305,397	3,967 2,184,113
2,720 1,716,463	2,712 1,737,632	2,621 1,784,013	14,546 22,758,934	2,699 1,744,111	2,551 1,669,329	2,828 1,891,768
604 357,540	693 424,525	636 389,680	2,958 1,881,315	593 359,765	509 309,075	552 352,450
1,431 905,308	1,873 1,191,213	1,917 1,249,334	2,764 1,379,108	2,450 1,202,153	1,880 1,186,128	1,949 975,334
13,894 7,053,265	15,128 7,773,674	15,784 8,007,556	15,559 7,659,621	15,520 7,268,044	13,652 7,357,152	13,703 6,795,650
81 48,450	111 59,400	135 80,300	216 152,260	88 49,950	100 52,850	123 65,680
3,818 3,066,503	3,583 2,888,990	3,472 2,834,068	3,924 3,516,577	3,499 2,830,193	3,400 2,714,376	3,488 2,890,987
140 157,631	153 171,576	146 168,246	6,140 9,293,943	136 156,726	131 150,966	182 161,640
1,318 1,135,271	1,505 1,268,305	3,078 1,815,703	1,889 1,440,432	2,559 1,680,637	1,284 928,810	617 281,751
2,359 1,277,524	6,789 3,453,954	9,806 4,072,058	8,649 4,130,016	7,607 3,756,228	6,116 3,053,466	1,164 605,298
543 326,911	431 300,020	295 214,701	295 208,240	306 221,420	329 221,502	650 362,394
383 194,130	869 370,933	540 285,552	600 332,828	1,099 339,206	907 303,870	1,699 508,856
786 982,548	716 950,480	781 967,398	578 786,000	488 672,600	453 547,250	629 737,850
303 503,652	367 622,408	1,360 1,216,408	1,772 1,864,985	1,469 1,204,888	981 1,130,112	522 980,612
3 12,620	24 132,360	36 125,300	159 2,813,900	5 32,880	30 167,425	42 279,295
0 3,290	5 32,500	9 40,950	303 1,831,800	3 38,400		
8 29,952			60 317,400			28 86,688
4,666 10,730,565	4,330 10,064,630	4,209 10,276,260	11,578 29,175,390	3,239 8,071,398	3,611 8,700,005	4,618 10,693,000
2 16,224	4 40,768		0 13,200			
195 134,602	178 139,584	189 149,836	228 144,412	193 135,716	158 124,452	223 167,744
		12 56,000	420 2,066,108			
9 17,760		117 117,300		850 1,066,860	1,928 2,999,355	4,278 5,651,406
		108 91,800	12 10,200			
2,533 3,645,912	2,551 3,751,822	2,508 4,011,286	3,175 6,591,296	2,265 3,571,140	1,979 3,412,230	2,925 4,479,122
569 1,148,050	226 559,855	372 984,900	8,197 21,477,925	159 416,362	241 657,900	129 364,450

月別・品目別

【加工品】

品目	総数	4月	5月	6月	7月	8月
佃煮	74,687 82,124,273	6,582 7,229,494	6,025 6,595,391	5,508 6,240,755	4,521 5,215,824	5,134 5,707,742
その他魚切身つけ物	9,422 11,194,336	1,284 1,538,770	876 1,198,520	997 1,305,320	639 903,090	605 738,570
さきいか	638 1,254,960	46 82,720	132 227,120	78 153,040	34 61,600	42 78,240
さらしくじら	140 271,661	20 40,000	10 20,000	10 20,000	20 40,000	10 20,000
くじらベーコン	3,496 2,811,593	161 183,700	82 126,600	159 117,800	198 201,053	164 208,750
味付けたこ	1,599 2,034,980	56 23,060	34 12,440	40 18,980	48 43,600	58 61,080
魚酢の物	8,478 11,238,837	1,081 1,212,860	391 503,800	387 512,305	355 488,390	341 472,260
くじら製品	1,974 7,961,183	139 620,950	156 683,544	182 742,380	180 526,920	86 430,600
くんせい品	4,673 10,035,997	1,263 1,410,170	463 879,010	300 650,172	300 650,592	303 734,944
煮あわび	244 190,735				3 8,190	3 9,600
味付けほたて	101 676,350	6 14,400				
その他加工具	3,282 3,756,060	183 152,160	277 315,290	154 127,900	206 171,400	145 219,070
味付け数の子	10,978 23,402,715	246 707,592	233 602,776	142 613,552	119 519,040	1,084 2,826,532
さけフレーク	11,350 15,318,858	773 1,039,518	941 1,172,528	1,276 1,721,627	551 710,170	991 1,275,172
漬魚	18,143 19,825,560	2,050 1,914,352	1,891 1,776,466	2,197 2,140,270	1,486 1,454,963	1,698 1,667,322
まぐろ切り身・漬け物	6,030 8,400,829	357 407,600	430 495,400	494 649,549	1,233 2,087,100	670 1,085,500
赤魚切り身・漬け物	40,275 27,083,751	3,720 2,423,174	4,461 2,727,897	3,587 2,278,098	3,362 2,173,071	3,265 2,254,182
かれい切り身・漬け物	127 98,514		66 33,150	10 9,600	39 34,764	
さけ切り身・漬け物	15,165 15,275,984	1,031 1,109,459	1,440 1,633,341	2,121 1,764,510	941 1,228,490	1,625 1,526,636
ぎんだら切り身・漬け物	4,555 6,563,294	180 300,680	549 791,360	336 469,800	105 213,920	399 579,372
たら切り身・漬け物	1,935 1,452,894	90 58,320	61 49,120	69 64,940	168 117,620	108 90,350
いか加工品	42,973 42,124,385	4,476 4,210,728	3,543 3,534,980	4,214 4,190,908	4,226 3,522,714	4,788 5,007,540
ねぎとろ	167,801 281,891,664	14,594 21,091,860	14,850 22,827,540	14,730 23,355,470	13,962 22,844,404	13,620 22,671,984
しめさば	28,548 34,525,619	2,929 3,239,670	2,299 2,850,220	2,561 3,125,990	2,151 2,565,825	2,400 2,769,840
ナカオチ	95,351 215,762,343	13,451 27,593,770	11,883 25,662,976	8,994 19,603,966	8,368 18,658,869	8,701 19,639,141
その他加工品類	37137 53802659	2891 3794510	2449 3224910	2602 3919040	1833 2539054	2545 4590618
その他食品	757963 521065482	68863 48001773	64223 42279926	60264 40827540	60761 44100198	61458 40274037

取扱高

上段：数量・kg
下段：金額・円

9 月	10 月	11 月	12 月	1 月	2 月	3 月
5,343	5,835	6,656	12,810	4,493	5,579	6,201
5,947,466	6,587,850	7,034,109	13,541,084	5,068,830	6,129,308	6,826,420
833	744	732	544	741	728	699
861,180	729,101	972,137	773,988	726,670	701,110	745,880
34	43	34	82		44	69
58,400	90,280	68,640	195,900		81,140	157,880
20	10	10	10	10		10
31,661	20,000	20,000	20,000	20,000		20,000
216	687	603	517	113	403	193
279,550	267,350	207,000	396,090	244,450	337,850	241,400
74	51	295	890	10	13	30
47,420	48,900	577,700	1,102,840	18,000	20,960	60,000
430	703	623	2,326	373	553	915
599,786	369,550	852,686	4,063,030	433,070	576,470	1,154,630
171	218	122	336	212	93	79
525,851	781,500	655,000	1,579,396	469,292	473,450	472,300
214	241	331	776	157	206	119
540,922	602,282	784,064	2,471,136	503,350	484,415	324,940
5		105	122	3	3	
54,160		23,125	76,460	9,600	9,600	
	20	15	29	10	10	11
	30,000	62,660	354,790	22,000	130,000	62,500
120	232	430	841	86	115	493
171,380	382,800	280,800	863,080	113,260	168,520	790,400
133	237	547	7,407	383	241	206
570,682	673,449	1,391,820	13,433,932	824,784	698,188	540,368
1,351	705	1,218	787	1,157	724	876
1,989,312	973,132	1,830,234	1,064,798	1,646,556	942,969	952,842
1,547	1,374	984	1,207	1,077	1,511	1,121
1,692,743	1,600,113	1,184,995	1,828,057	1,259,210	1,760,486	1,546,583
497	422	410	486	217	422	392
644,700	552,300	531,300	623,600	278,500	535,380	509,900
3,092	2,947	2,600	2,938	2,802	3,532	3,969
2,177,889	2,066,584	1,754,995	2,127,768	1,970,054	2,325,957	2,804,082
		4		8		
		7,000		14,000		
1,233	1,167	1,410	1,103	609	782	1,703
1,351,204	1,396,520	1,105,940	1,054,324	857,430	966,770	1,281,360
1,092	270	248	413	327	282	354
1,455,062	420,304	381,824	609,904	378,220	452,824	510,024
148	144	165	328	272	249	133
154,700	98,360	131,750	216,770	174,810	206,070	90,084
3,864	3,170	3,033	2,784	2,772	3,259	2,844
3,650,090	2,934,380	3,010,120	2,990,480	2,811,630	3,087,232	3,173,583
13,925	13,835	13,312	14,361	12,837	13,175	14,600
23,573,360	23,830,468	23,172,066	25,342,758	23,102,872	23,813,018	26,265,864
2,525	2,273	2,204	3,179	2,123	1,642	2,262
3,157,521	2,610,228	2,600,340	4,317,565	2,340,491	2,177,807	2,770,122
7,200	6,723	6,316	6,137	5,751	5,298	6,529
16,169,254	15,709,970	14,932,820	15,258,490	14,141,790	12,937,827	15,453,470
2810	3312	3461	7022	2357	3018	2837
3651962	3758730	4817769	13642500	3146795	3391031	3325740
60612	63227	61014	88583	55785	52442	60731
41813315	42278161	39432547	70209929	34915755	36571246	40361055

花 き 部

花き部年度別取扱高の推移

単位：点・千円・%

年 度	数 量	前年比	金 額	前年比	単 価
S 5 0	28,421	79	194,802	112	—
S 5 1	5,626,530	—	210,993	108	37
S 5 2	6,215,424	111	232,912	110	37
S 5 3	6,223,887	100	242,173	104	38
S 5 4	5,899,137	95	271,914	112	46
S 5 5	6,084,291	103	317,588	117	52
S 5 6	5,859,908	96	323,879	102	55
S 5 7	4,838,697	83	294,904	91	60
S 5 8	3,905,928	81	224,992	76	57
S 5 9	12,223,028	313	583,287	259	47
S 6 0	12,815,287	105	684,974	117	53
S 6 1	13,792,316	108	715,479	104	51
S 6 2	14,123,508	102	785,990	110	55
S 6 3	14,168,308	100	834,634	106	58
H 元	13,673,038	97	873,668	105	63
H 2	14,449,670	106	969,653	111	67
H 3	14,473,381	100	1,040,103	107	71
H 4	15,517,604	107	1,048,829	101	67
H 5	15,830,192	102	1,085,416	103	68
H 6	16,500,506	104	1,117,682	103	67
H 7	17,291,482	105	1,134,561	102	65
H 8	17,111,219	99	1,169,762	103	68
H 9	15,895,370	93	1,125,483	96	70
H 1 0	15,441,473	97	1,107,415	98	71
H 1 1	15,307,207	99	991,463	90	64
H 1 2	15,733,561	103	953,312	96	60
H 1 3	14,643,953	93	888,699	93	60

単位：点・千円・%

年 度	数 量	前年比	金 額	前年比	単 価
H 1 4	13,622,849	93	854,524	96	63
H 1 5	13,662,536	100	837,924	98	61
H 1 6	13,063,515	96	808,878	97	62
H 1 7	12,095,826	93	745,954	92	62
H 1 8	16,424,841	136	1,111,176	149	68
H 1 9	16,337,455	99	1,106,186	100	68
H 2 0	16,645,156	102	1,055,706	95	63
H 2 1	17,199,699	103	1,075,935	102	63
H 2 2	15,940,325	93	1,005,364	93	63
H 2 3	17,778,195	112	1,084,013	108	61
H 2 4	21,069,582	119	1,180,876	109	56
H 2 5	21,817,431	104	1,267,932	107	58
H 2 6	20,309,521	93	1,254,215	99	62
H 2 7	19,859,896	98	1,303,679	104	66
H 2 8	21,726,181	109	1,435,461	110	66
H 2 9	22,059,705	102	1,466,583	103	66
H 3 0	20,631,994	94	1,403,856	96	68
R 元	17,689,802	86	1,115,139	79	63
R 2	15,555,177	88	1,077,232	92	69
R 3	14,538,320	93	1,060,995	98	72
R 4	14,014,714	96	1,057,240	99	75

※ 次頁からは全て消費税抜きの金額になります。

(消費税込)

花き部種別取扱高グラフ

1. 数量 単位(千点)

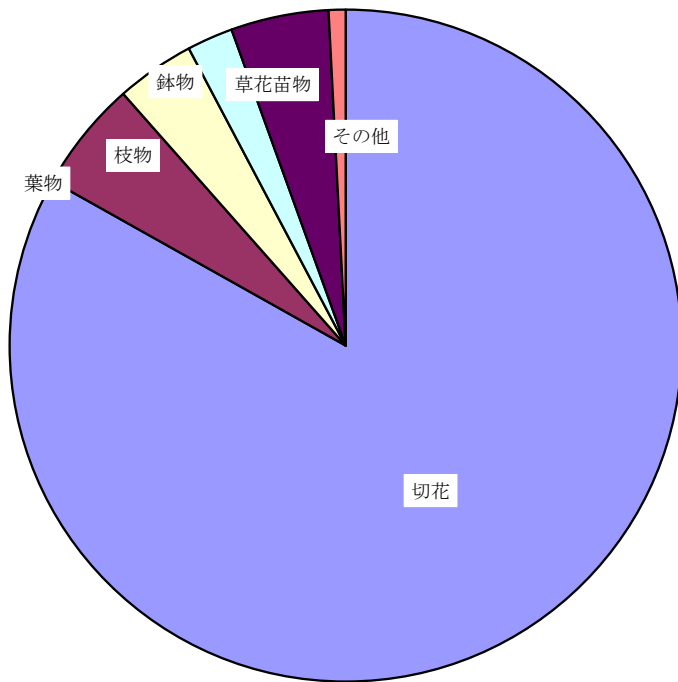

	(千点)	(%)
切花	11,653	83.1
葉物	749	5.3
枝物	531	3.8
鉢物	310	2.2
草花苗物	659	4.7
その他	114	0.8
合計	14,015	100.0

2. 金額 単位(千円)

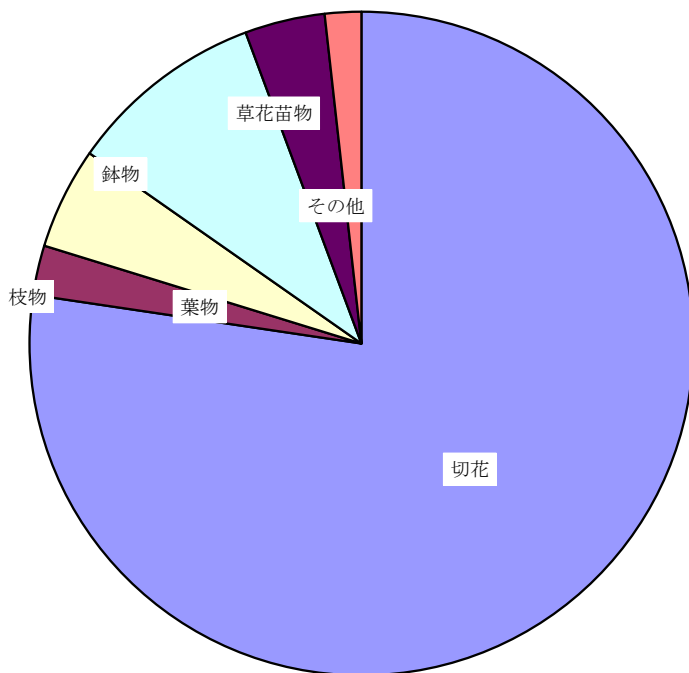

	(千円)	(%)
切花	793,850	77.3
葉物	24,809	2.4
枝物	50,881	5.0
鉢物	98,616	9.6
草花苗物	40,024	3.9
その他	18,177	1.8
合計	1,026,356	100.0

花き部月別取扱高グラフ

1. 数量 単位 (千点)

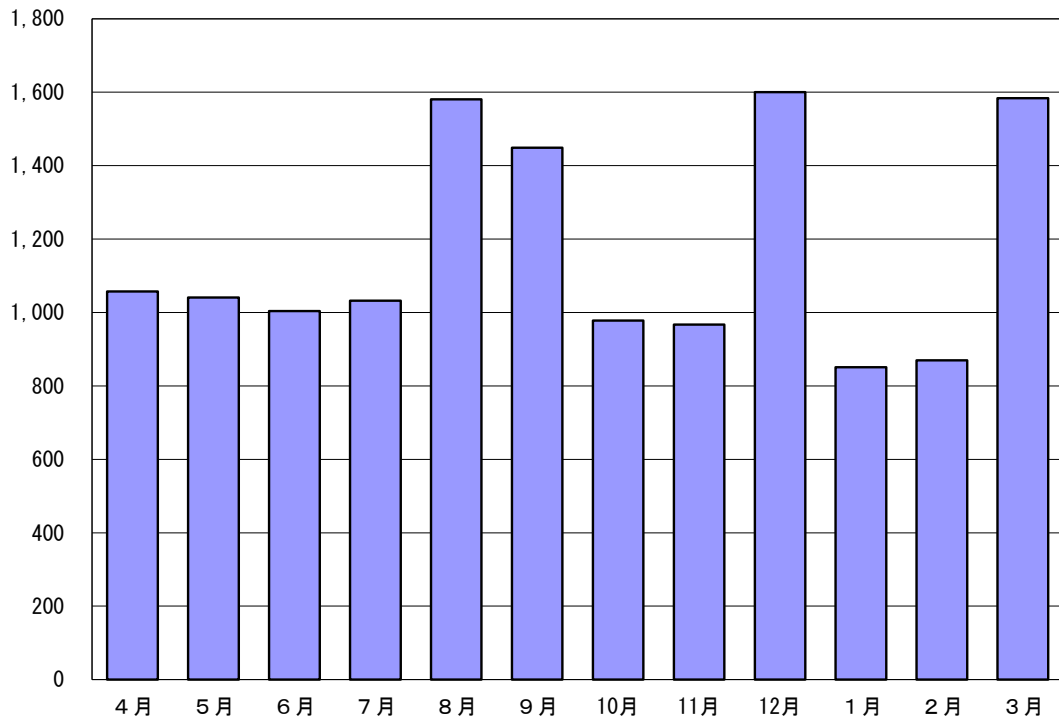

2. 金額 単位 (千円)

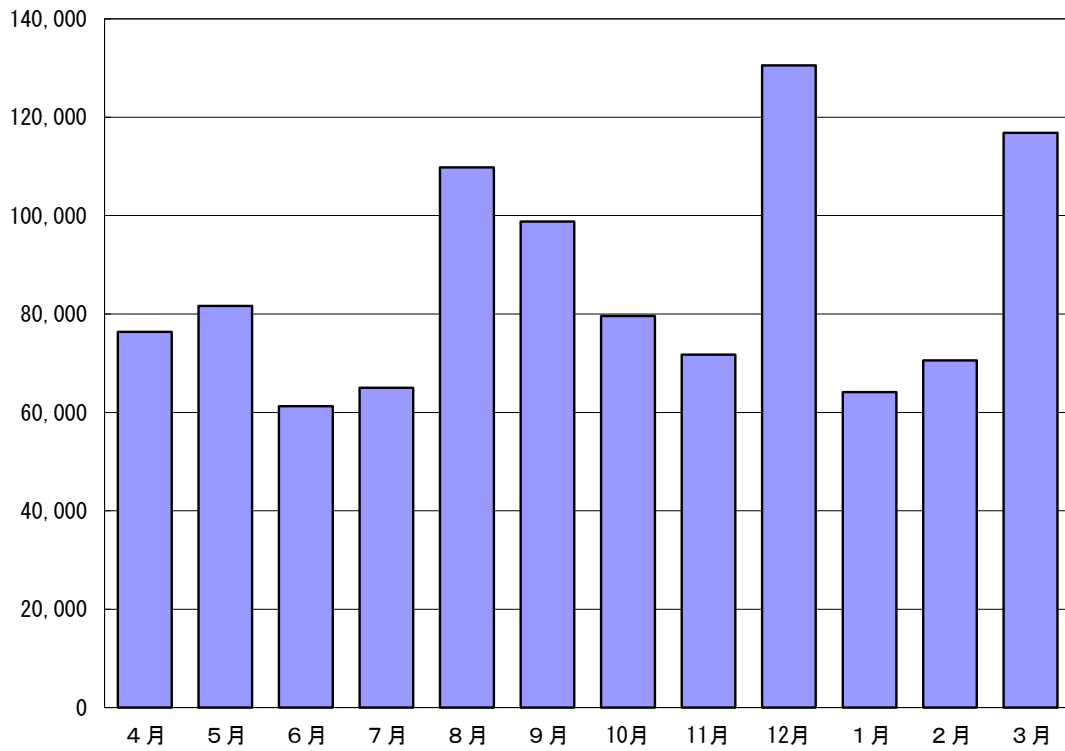

花 き 部 月 別 ・

種 別		総 数 (点・円)	切 花 (本・円)	葉 物 (束・円)	枝 物 (束・円)	鉢 物 (鉢・円)
月 別	項 目					
(開市日数)						
総 数 (154日)	数 量	14,014,636	11,652,777	748,827	530,879	309,513
	前年比	97	98	96	104	96
	金 額	1,026,356,416	793,849,669	24,808,538	50,880,821	98,616,165
	前年比	106	108	104	107	99
4 月 (13日)	数 量	1,057,379	842,895	65,035	14,234	29,361
	金 額	76,388,394	54,369,166	2,385,417	1,762,432	10,232,959
5 月 (13日)	数 量	1,041,247	816,487	62,788	16,474	31,388
	金 額	81,644,861	57,765,146	2,245,020	1,792,195	12,379,789
6 月 (13日)	数 量	1,004,263	805,337	64,860	17,527	26,726
	金 額	61,260,470	44,228,326	1,903,045	1,767,745	6,847,308
7 月 (13日)	数 量	1,032,455	879,626	74,704	22,633	11,396
	金 額	65,005,195	53,979,918	2,171,790	2,005,530	4,198,489
8 月 (13日)	数 量	1,581,045	1,463,889	71,887	15,747	9,947
	金 額	109,788,495	100,565,514	2,388,794	1,522,877	3,861,748
9 月 (13日)	数 量	1,448,858	1,300,995	68,978	20,620	15,255
	金 額	98,791,978	85,163,386	2,301,795	1,900,401	5,739,776
10 月 (13日)	数 量	977,694	788,669	60,113	28,608	26,847
	金 額	79,612,503	63,072,593	1,712,314	2,553,174	6,652,640
11 月 (13日)	数 量	966,913	717,560	55,346	37,390	52,412
	金 額	71,764,411	46,946,540	1,538,413	3,104,779	13,436,475

種別取扱高表

単位：本・円・%

草花苗物 (箱・円)	野菜苗物 (箱・円)	加工品 (本・円)	観葉植物 (鉢・円)	植木類 (本・円)	その他 (点・円)
658,893	85,485	0	10,296	7,665	10,301
90	93		103	99	91
40,023,771	4,554,438	0	5,744,072	2,601,620	5,277,322
92	88		98	133	157
73,593	28,323	0	1,648	1,326	964
4,528,480	1,582,395	0	843,341	540,480	143,724
84,867	26,215	0	1,196	656	1,176
5,446,060	1,054,555	0	620,144	163,820	178,132
83,794	2,876	0	1,199	721	1,223
5,119,689	215,258	0	925,909	168,178	85,012
36,959	3,579	0	2,508	518	532
1,169,984	215,608	0	1,072,058	133,190	58,628
14,616	3,475	0	916	456	112
631,040	225,920	0	537,254	52,740	2,608
35,223	5,543	0	1,076	566	602
2,506,262	300,696	0	627,216	204,006	48,440
66,678	3,102	0	492	1,377	1,808
4,456,592	225,690	0	314,940	491,000	133,560
99,140	2,342	0	411	389	1,923
6,084,548	147,620	0	172,460	136,906	196,670

12 月 (12日)	数量	1,599,857	1,197,872	55,200	257,470	44,210
	金額	130,563,520	81,913,161	1,898,224	25,192,481	15,161,666
1 月 (12日)	数量	850,505	733,446	42,188	30,567	16,725
	金額	64,130,991	52,681,908	1,536,961	2,250,797	5,339,971
2 月 (12日)	数量	870,205	724,495	51,445	38,364	16,366
	金額	70,552,340	56,492,021	1,733,709	4,231,652	5,237,768
3 月 (14日)	数量	1,584,215	1,381,506	76,283	31,245	28,880
	金額	116,853,258	96,671,990	2,993,056	2,796,758	9,527,576

41,994	788	0	64	799	1,460
1,651,560	43,480	0	42,400	335,280	4,325,268
25,829	1,472	0	49	119	110
1,967,398	130,840	0	108,120	78,620	36,376
37,132	1,754	0	251	180	218
2,459,526	124,100	0	151,300	87,380	34,884
59,068	6,016	0	486	558	173
4,002,632	288,276	0	328,930	210,020	34,020

年間取扱高の順位（切花）

（１）品目

単位：本・円・%

順位	品目	数量	比率	前年比	金額	比率
	総数	12,401,148	100.0	110	818,625,087	100.0
1	きく	3,366,928	27.2	108	212,723,487	26.0
2	カーネーション	2,416,422	19.5	98	123,615,612	15.1
3	こぎく	1,043,566	8.4	85	40,057,465	4.9
4	スターチース	440,349	3.6	93	21,056,005	2.6
5	バラ	396,205	3.2	95	36,379,442	4.4
6	トルコキキョウ	368,444	3.0	97	66,021,806	8.1
7	ゆり	350,189	2.8	85	63,469,755	7.8
8	ガーベラ	325,431	2.6	95	14,250,062	1.7
9	ストック	287,325	2.3	93	21,861,741	2.7
10	りんどう	261,760	2.1	119	13,682,171	1.7
—	その他	3,144,529	25.4	162	205,507,541	25.1

（２）産地

単位：本・円・%

順位	品目	数量	比率	前年比	金額	比率
	総数	12,401,148	100.0	110	818,625,087	100.0
1	東京	3,482,027	28.1	93	254,865,969	31.1
2	外国	2,696,638	21.7	109	142,915,605	17.5
3	千葉	1,737,735	14.0	100	118,569,235	14.5
4	神奈川県	1,040,138	8.4	90	55,798,058	6.8
5	愛知	1,024,690	8.3	111	79,428,840	9.7
6	茨城	346,791	2.8	96	24,233,389	3.0
7	長野	331,405	2.7	104	16,510,720	2.0
8	沖縄	307,055	2.5	61	13,971,000	1.7
9	静岡	215,530	1.7	92	8,458,645	1.0
10	秋田	179,880	1.5	77	20,831,180	2.5
—	その他	1,039,259	8.4	100	83,042,446	10.1

年間取扱高の順位（鉢物）

（１）品目

単位：本・円・％

順位	品目	数量	比率	前年比	金額	比率
	総数	309,969	100.0	96	98,649,285	100.0
1	葉ぼたん	37,845	12.2	108	3,298,260	3.3
2	シクラメン	25,056	8.1	114	12,651,990	12.8
3	シクラメンミニ	21,487	6.9	108	3,345,106	3.4
4	ジュリアンサス	9,974	3.2	96	840,120	0.9
5	カーネーション	9,494	3.1	127	4,007,001	4.1
6	マリーゴールド	9,449	3.0	51	367,920	0.4
7	ポインセチア	8,933	2.9	114	3,220,292	3.3
8	ベコニア	8,716	2.8	68	1,884,754	1.9
9	きく	8,346	2.7	106	1,328,644	1.3
10	カラッコエ	7,742	2.5	75	1,615,570	1.6
—	その他	162,927	52.6	95	66,089,628	67.0

（２）産地

単位：本・円・％

順位	品目	数量	比率	前年比	金額	比率
	総数	309,969	100.0	96	98,649,285	100.0
1	埼玉	109,697	35.4	103	33,347,925	33.8
2	千葉	97,600	31.5	106	22,235,960	22.5
3	茨城	73,047	23.6	89	25,343,740	25.7
4	東京	9,922	3.2	83	5,170,210	5.2
5	岐阜	8,222	2.7	62	1,127,240	1.1
—	その他	11,481	3.7	68	11,424,210	11.6

月別・産地

	産地	総数	4月	5月	6月	7月	8月
総数		14,014,714	1,057,419	1,041,247	1,004,263	1,032,477	1,581,061
		1,026,367,180	76,390,794	81,644,861	61,260,470	65,008,759	109,793,295
北海道		91,022		1,500	5,660	18,730	28,038
		12,023,190		341,200	856,700	3,116,350	3,552,340
青森		2,122	90	6	246	474	438
		184,990	8,400	600	17,160	36,270	22,860
岩手		119,094		2,540	14,634	15,905	39,075
		10,695,615		113,600	1,008,455	1,016,500	3,247,115
宮城		383					
		154,200					
秋田		179,880	4,560	11,240	26,130	23,680	51,070
		20,831,180	414,200	830,220	1,906,320	3,103,160	6,353,110
山形		9,310	8,850				460
		776,945	738,945				38,000
福島		170,590	4,910	3,790	12,640	22,110	54,100
		13,367,578	920,220	526,400	897,760	1,654,670	3,419,980
茨城		688,026	49,243	46,785	59,951	70,387	63,487
		71,048,998	5,733,855	6,012,075	5,229,019	4,697,379	4,653,580
群馬		53,615	1,385	1,742	3,764	3,908	3,818
		5,736,395	101,625	205,800	464,140	410,400	304,370
埼玉		547,004	50,313	65,707	77,741	31,564	29,523
		64,663,098	7,632,965	8,310,875	6,644,715	3,527,155	3,028,630
千葉		2,196,340	227,590	239,059	150,025	119,893	113,399
		168,569,913	15,710,600	17,190,552	9,643,499	6,877,225	7,103,845
東京		3,633,101	277,693	241,098	258,956	304,617	414,253
		274,296,556	20,086,366	20,053,242	16,533,432	18,209,551	31,318,050
神奈川		1,165,144	92,178	58,428	81,969	87,988	166,259
		66,838,409	4,388,684	3,705,643	3,414,653	3,920,360	9,480,140
新潟		53,943	860		5,810	10,325	7,223
		7,764,958	58,610		269,490	1,469,195	1,616,515
山梨		14,190				2,600	9,870
		640,900				105,800	469,950
長野		333,155	12,175	18,195	29,070	30,725	103,790
		16,603,280	632,500	908,200	1,540,920	1,519,535	5,283,920
岐阜		13,654	1,338	1,238	1,351	981	725
		2,184,390	192,860	193,270	170,960	262,550	156,910
静岡		245,178	25,564	22,759	21,587	16,414	17,318
		13,277,175	1,198,820	1,250,050	815,070	726,345	638,740
愛知		1,040,107	85,644	96,890	72,807	66,932	92,927
		88,406,450	7,704,370	9,704,165	4,151,390	4,472,820	6,699,230
三重		1,950					
		43,150					
和歌山		41,369	10,469	9,940	6,370		
		2,025,490	338,980	449,680	206,000		
高知		43,834	5,493	5,790	2,680	240	240
		7,055,760	992,700	1,044,020	409,690	10,740	13,200
長崎		150,560				5,580	20,510
		10,542,800				414,650	1,690,400
熊本		7,280		1,000		1,620	170
		1,297,600		122,500		398,900	68,100
大分		30,950	500			150	800
		1,915,150	20,000			73,500	392,000

別取扱高

上段：数量（点）
下段：金額（円）

9 月	10 月	11 月	12 月	1 月	2 月	3 月
1,448,858	977,694	966,913	1,599,857	850,505	870,205	1,584,215
98,791,978	79,612,503	71,764,411	130,563,520	64,130,991	70,552,340	116,853,258
27,914	9,180					
3,362,960	793,640					
30		114	348	192	40	144
2,400		24,450	36,390	18,960	2,400	15,100
22,380	8,005	5,945	3,695	1,405	2,510	3,000
1,831,355	804,380	838,150	481,170	313,650	515,980	525,260
			383			
			154,200			
23,170	16,630	10,870	8,240	2,150		2,140
2,770,910	3,668,580	832,380	627,350	182,500		142,450
45,357	26,378	950	201		66	88
3,365,780	2,263,208	232,560	63,900		9,900	13,200
82,790	56,636	63,296	107,894	18,730	30,589	38,238
6,229,700	5,762,955	7,218,775	12,980,990	2,714,435	4,649,905	5,166,330
13,745	9,865	5,841	3,407	1,712	2,052	2,376
810,895	752,325	408,610	1,183,025	278,550	388,530	428,125
54,710	52,359	66,486	31,658	20,420	24,500	42,023
5,069,685	5,737,640	7,301,030	4,417,690	3,312,785	3,943,225	5,736,703
102,552	128,312	162,525	295,282	181,147	188,922	287,634
7,291,506	10,616,410	13,702,543	31,047,338	13,556,410	14,080,295	21,749,690
386,108	264,994	233,728	346,208	243,421	249,278	412,747
28,507,626	22,041,675	17,909,490	26,295,587	19,193,005	20,728,578	33,419,954
98,418	86,525	59,799	156,829	98,251	66,174	112,326
5,999,948	4,691,037	3,121,340	13,295,067	4,727,917	3,847,952	6,245,668
8,758	4,925	2,210	1,830	3,250	3,000	5,752
1,543,883	1,250,040	543,715	151,900	240,550	231,450	389,610
1,720						
65,150						
115,020	14,355	3,100	1,715	1,430	1,530	2,050
5,427,005	794,450	140,500	85,250	79,050	76,700	115,250
1,143	1,106	1,013	1,138	420	1,386	1,815
192,830	143,270	126,840	158,890	78,000	158,880	349,130
11,655	16,207	23,390	16,932	17,304	24,080	31,968
457,950	945,990	1,275,305	1,421,285	1,019,245	1,385,765	2,142,610
90,420	70,771	95,650	94,071	91,506	72,978	109,511
7,509,935	6,380,030	6,285,010	9,272,070	7,757,060	7,526,030	10,944,340
			1,950			
			43,150			
		3,180	2,640	1,860	1,580	5,330
		187,550	218,430	113,650	122,100	389,100
2,740	4,410	3,390	4,009	3,150	4,930	6,762
225,400	406,950	348,360	760,090	612,530	902,300	1,329,780
8,510	18,520	17,640	33,120	14,940	9,710	22,030
618,000	1,250,500	1,069,300	2,537,600	818,950	769,150	1,374,250
950	780	900	1,150	610		100
150,950	145,100	119,700	167,350	105,000		20,000
			1,000	9,000	6,000	13,500
			67,750	418,300	354,900	588,700

月別・産地

	産地	総数	4月	5月	6月	7月	8月
	宮崎	52,800 1,728,000					
	鹿児島	65,587 2,987,530	8,255 339,630	13,724 701,700	9,320 317,800	4,170 138,850	7,210 280,650
	沖縄	307,055 13,971,000	21,750 708,600	9,520 417,800	8,290 251,500	5,210 160,200	2,800 137,000
	外国	2,757,471 146,736,480	168,559 8,467,864	190,296 9,563,269	155,262 6,511,797	188,274 8,686,654	353,558 19,824,660

別取扱高

上段：数量（点）
下段：金額（円）

9 月	10 月	11 月	12 月	1 月	2 月	3 月
			9,600	16,500	10,600	16,100
			286,250	543,200	445,250	453,300
3,900	360	918	4,670	2,100	4,000	6,960
155,300	9,900	64,550	287,600	111,500	229,000	351,050
2,170	720	15,105	132,440	7,800	7,200	94,050
111,200	34,700	480,950	6,180,650	349,000	398,000	4,741,400
344,698	186,656	190,863	339,447	113,207	159,080	367,571
17,091,610	11,119,723	9,533,303	18,342,548	7,586,744	9,786,050	20,222,258

月別・産地

	産地	総数	4月	5月	6月	7月	8月
切花	(本・円)	11,652,321	842,511	816,415	805,337	879,626	1,463,889
		793,816,549	54,341,086	57,760,106	44,228,326	53,979,918	100,565,514
北海道		91,022		1,500	5,660	18,730	28,038
		12,023,190		341,200	856,700	3,116,350	3,552,340
岩手		117,444		2,540	14,634	15,275	39,075
		10,636,615		113,600	1,008,455	990,700	3,247,115
宮城		383					
		154,200					
秋田		179,880	4,560	11,240	26,130	23,680	51,070
		20,831,180	414,200	830,220	1,906,320	3,103,160	6,353,110
山形		9,310	8,850				460
		776,945	738,945				38,000
福島		168,735	4,905	3,790	11,300	21,900	54,080
		13,242,178	915,970	526,400	872,960	1,640,320	3,408,480
茨城		346,251	15,979	16,129	36,952	58,109	58,140
		24,218,029	1,563,320	1,524,635	1,929,095	3,046,159	3,158,090
群馬		32,905			2,010	1,895	2,910
		1,641,050			177,400	114,025	151,375
埼玉		156,161	2,645	17,710	28,110	10,380	17,816
		8,578,375	490,770	1,054,705	902,645	577,170	748,000
千葉		1,602,520	171,258	169,118	97,299	76,417	82,251
		113,610,835	11,164,230	11,680,780	6,255,705	5,199,540	5,639,150
東京		3,119,231	230,820	200,444	221,530	262,389	372,963
		241,408,056	16,492,864	16,286,921	14,314,395	16,012,498	29,136,195
神奈川		1,009,440	89,888	53,359	73,707	83,013	162,294
		54,991,598	4,281,153	3,542,291	3,234,124	3,733,157	9,282,224
新潟		48,631	500		1,610	10,325	7,223
		7,605,598	37,250		172,850	1,469,195	1,616,515
山梨		14,190				2,600	9,870
		640,900				105,800	469,950
長野		330,905	12,175	18,195	29,070	29,005	103,790
		16,498,470	632,500	908,200	1,540,920	1,428,975	5,283,920
静岡		215,030	24,742	22,090	20,480	15,760	17,000
		8,443,645	887,520	920,350	521,850	365,175	458,590
愛知		1,024,690	82,693	94,243	71,128	65,718	91,921
		79,428,840	6,700,460	8,612,185	3,302,720	3,764,680	6,095,860
和歌山		41,339	10,469	9,940	6,370		
		1,982,190	338,980	449,680	206,000		
高知		42,234	5,493	5,790	2,680	240	240
		6,977,010	992,700	1,044,020	409,690	10,740	13,200
長崎		150,560				5,580	20,510
		10,542,800				414,650	1,690,400
熊本		7,280		1,000		1,620	170
		1,297,600		122,500		398,900	68,100
大分		30,950	500			150	800
		1,915,150	20,000			73,500	392,000
宮崎		52,800					
		1,728,000					
鹿児島		63,205	7,705	13,150	9,320	4,170	7,210
		2,877,280	312,630	666,950	317,800	138,850	280,650
沖縄		305,175	21,750	9,120	8,290	4,860	2,800
		13,888,300	708,600	406,300	251,500	143,700	137,000
外国		2,492,050	147,579	167,057	139,057	167,810	333,258
		137,878,515	7,648,994	8,729,169	6,047,197	8,132,674	19,345,250

別取扱高

上段：数量
下段：金額

9 月	10 月	11 月	12 月	1 月	2 月	3 月
1,300,995	788,669	717,560	1,197,872	733,446	724,495	1,381,506
85,163,386	63,072,593	46,946,540	81,913,161	52,681,908	56,492,021	96,671,990
27,914	9,180					
3,362,960	793,640					
22,380	7,905	5,945	2,775	1,405	2,510	3,000
1,831,355	798,380	838,150	453,970	313,650	515,980	525,260
			383			
			154,200			
23,170	16,630	10,870	8,240	2,150		2,140
2,770,910	3,668,580	832,380	627,350	182,500		142,450
45,242	26,368	950	200			
3,348,380	2,253,208	232,560	43,900			
66,444	31,002	12,883	14,523	9,164	11,958	14,968
3,690,600	2,522,255	1,272,455	1,680,460	775,170	1,598,190	1,457,600
11,670	9,040	5,380				
498,900	475,950	223,400				
32,450	18,790	12,695	4,665	5,300	2,285	3,315
1,081,945	988,690	626,250	435,910	680,910	383,505	607,875
67,989	78,512	100,910	199,561	153,164	161,738	244,303
4,998,860	6,665,560	7,207,205	13,881,960	10,899,290	11,943,555	18,075,000
340,155	218,396	192,048	286,728	217,023	212,158	364,577
25,885,324	19,489,097	15,192,198	23,026,307	17,491,482	18,072,189	30,008,586
94,160	80,225	49,650	78,465	84,646	58,151	101,882
5,830,049	4,425,290	2,542,594	4,643,336	4,209,852	3,468,592	5,798,936
8,758	4,925	2,210	1,830	3,250	3,000	5,000
1,543,883	1,250,040	543,715	151,900	240,550	231,450	348,250
1,720						
65,150						
114,520	14,325	3,100	1,715	1,430	1,530	2,050
5,414,755	792,450	140,500	85,250	79,050	76,700	115,250
11,098	11,365	17,645	15,190	13,035	19,687	26,938
336,200	606,180	668,025	654,900	534,200	950,240	1,540,415
89,552	69,688	94,988	93,116	91,085	72,614	107,944
6,825,065	5,942,030	5,786,970	8,509,160	7,263,710	7,073,370	9,552,630
		3,180	2,610	1,860	1,580	5,330
		187,550	175,130	113,650	122,100	389,100
2,740	3,360	2,840	4,009	3,150	4,930	6,762
225,400	353,450	323,110	760,090	612,530	902,300	1,329,780
8,510	18,520	17,640	33,120	14,940	9,710	22,030
618,000	1,250,500	1,069,300	2,537,600	818,950	769,150	1,374,250
950	780	900	1,150	610		100
150,950	145,100	119,700	167,350	105,000		20,000
			1,000	9,000	6,000	13,500
			67,750	418,300	354,900	588,700
			9,600	16,500	10,600	16,100
			286,250	543,200	445,250	453,300
3,900	360	890	4,640	2,100	3,400	6,360
155,300	9,900	50,750	278,900	111,500	214,500	339,550
1,790	470	14,605	132,440	7,800	7,200	94,050
93,250	22,200	456,700	6,180,650	349,000	398,000	4,741,400
325,883	168,828	168,231	301,912	95,834	135,444	341,157
16,436,150	10,620,093	8,633,028	17,110,838	6,939,414	8,972,050	19,263,658

月別・産地

	産地	総数	4月	5月	6月	7月	8月
葉物	(東・円)	748,827	65,035	62,788	64,860	74,704	71,887
		24,808,538	2,385,417	2,245,020	1,903,045	2,171,790	2,388,794
福島		1,540			1,340	190	10
		34,950			24,800	7,150	3,000
茨城		540		500			
		15,360		15,000			
群馬		810				10	
		34,375				2,000	
埼玉		880		630	100		
		38,250		17,750	15,000		
千葉		135,215	9,230	7,125	10,160	23,240	18,070
		4,958,400	388,560	332,550	415,850	736,610	661,900
東京		362,796	35,195	30,611	30,078	32,564	33,727
		13,457,913	1,301,390	1,180,611	992,886	1,066,524	1,341,294
神奈川		30,698	1,770	4,372	6,242	1,150	1,950
		806,460	69,037	90,109	114,609	46,556	85,800
新潟		4,200			4,200		
		96,640			96,640		
長野		500					
		12,250					
静岡		500					
		15,000					
三重		1,950					
		43,150					
和歌山		30					
		43,300					
高知		1,600					
		78,750					
鹿児島		1,100	550	550			
		53,950	27,000	26,950			
沖縄		1,880		400		350	
		82,700		11,500		16,500	
外国		204,588	18,290	18,600	12,740	17,200	18,130
		5,037,090	599,430	570,550	243,260	296,450	296,800

別取扱高

上段：数量
下段：金額

9 月	10 月	11 月	12 月	1 月	2 月	3 月
68,978 2,301,795	60,113 1,712,314	55,346 1,538,413	55,200 1,898,224	42,188 1,536,961	51,445 1,733,709	76,283 2,993,056
					40 360	
800 32,375						
150 5,500						
16,356 599,000	9,064 305,750	7,371 210,960	11,334 418,520	5,370 216,450	4,295 161,850	13,600 510,400
34,267 1,204,277	31,554 1,015,926	27,580 907,075	25,417 971,685	19,225 805,118	26,119 1,018,797	36,459 1,652,330
1,545 37,183	2,875 65,258	3,105 89,458	2,424 73,049	2,045 47,973	1,080 20,862	2,140 66,566
500 12,250						
						500 15,000
			1,950 43,150			
			30 43,300			
	1,050 53,500	550 25,250				
380 17,950	250 12,500	500 24,250				
14,980 393,260	15,320 259,380	16,240 281,420	14,045 348,520	15,548 467,420	19,911 531,840	23,584 748,760

月別・産地

	産地	総数	4月	5月	6月	7月	8月
枝物	(東・円)	530,941	14,274	16,474	17,527	22,655	15,747
		50,886,785	1,764,832	1,792,195	1,767,745	2,009,094	1,522,877
	岩手	1,650 59,000				630 25,800	
	福島	161 67,350	5 4,250			20 7,200	10 8,500
	茨城	95,378 10,103,720	525 199,800	454 186,400	1,542 413,070	499 227,450	955 291,250
	群馬	18,621 1,813,820	1,385 101,625	1,740 176,800	1,745 173,740	1,995 197,375	901 69,995
	埼玉	3,650 659,400	60 3,000	100 21,800	145 30,150	440 45,850	170 7,000
	千葉	66,692 9,497,266	340 80,100	2,645 201,815	2,666 177,865	2,019 198,285	2,395 198,545
	東京	129,352 11,168,503	8,177 898,433	5,890 643,007	4,984 510,460	8,012 664,197	7,007 584,161
	神奈川	124,733 10,940,991	460 18,334	628 48,523	2,020 65,920	3,825 140,647	2,015 112,116
	長野	1,750 92,560				1,720 90,560	
	静岡	26,921 2,637,300	632 239,850	378 250,300	960 175,200	231 154,200	124 68,700
	鹿児島	1,200 26,000					
	外国	60,833 3,820,875	2,690 219,440	4,639 263,550	3,465 221,340	3,264 257,530	2,170 182,610

別取扱高

上段：数量
下段：金額

9 月	10 月	11 月	12 月	1 月	2 月	3 月
20,620	28,608	37,390	257,470	30,567	38,364	31,245
1,900,401	2,553,174	3,104,779	25,192,481	2,250,797	4,231,652	2,796,758
	100		920			
	6,000		27,200			
115	10		1			
17,400	10,000		20,000			
1,799	2,397	5,000	68,368	3,439	9,283	1,117
296,950	316,400	491,670	5,707,170	388,015	1,333,295	252,250
1,260	795	450	2,250	1,700	2,040	2,360
86,620	77,625	43,210	275,625	138,550	251,530	221,125
	190	310	970	20	595	650
	31,450	23,100	180,820	3,000	239,550	73,680
459	1,029	883	50,791	1,230	1,525	710
141,836	240,360	108,690	7,567,820	143,500	276,500	161,950
10,021	13,295	11,653	33,240	6,644	9,531	10,898
923,629	1,153,590	1,006,986	1,817,189	648,905	1,169,664	1,148,282
2,713	3,425	7,044	75,940	11,560	6,943	8,160
132,716	200,489	489,288	8,578,682	470,092	358,498	325,686
	30					
	2,000					
418	4,829	5,658	1,500	4,149	4,122	3,920
39,050	275,010	322,980	134,785	278,825	305,955	392,445
					600	600
					14,500	11,500
3,835	2,508	6,392	23,490	1,825	3,725	2,830
262,200	240,250	618,855	883,190	179,910	282,160	209,840

月別・産地

	産地	総数	4月	5月	6月	7月	8月
鉢物 (鉢・円)		309,969	29,745	31,460	26,726	11,396	9,947
		98,649,285	10,261,039	12,384,829	6,847,308	4,198,489	3,861,748
	青森	1,612	90		198	324	318
		147,520	8,400		15,240	23,820	19,560
	福島	154					
		23,100					
	茨城	73,047	5,313	5,790	5,590	2,449	1,408
		25,343,740	2,375,980	2,916,160	1,728,720	981,470	952,080
	群馬	1,264		2	9	8	7
		2,243,400		29,000	113,000	97,000	83,000
	埼玉	109,697	11,500	12,562	10,300	3,758	4,287
		33,347,925	4,237,935	4,485,360	2,859,810	1,903,105	1,794,430
	千葉	97,600	8,639	9,023	8,244	2,901	2,935
		22,235,960	1,804,320	2,438,150	1,118,810	363,790	362,220
	東京	9,922	1,419	2,243	874	1,003	331
		5,170,210	874,004	1,473,629	241,838	264,004	134,888
	神奈川	273	60	69			
		99,360	20,160	24,720			
新潟	1,112	360					
	62,720	21,360					
岐阜	8,222	1,030	945	1,176	779	415	
	1,127,240	134,980	122,770	141,210	90,250	49,000	
静岡	919	12		22	50	1	
	1,298,810	3,600		14,270	34,250	1,500	
愛知	6,077	1,322	814	313	124	245	
	7,523,800	780,300	892,040	614,410	440,800	465,070	
鹿児島	70		12				
	25,500		3,000				
草花 苗物 (箱・円)		658,893	73,593	84,867	83,794	36,959	14,616
		40,023,771	4,528,480	5,446,060	5,119,689	1,169,984	631,040
	青森	48			48		
		1,920			1,920		
	茨城	146,473	18,448	17,354	13,913	8,450	2,144
		7,019,914	873,900	978,440	734,034	220,920	85,000
	埼玉	245,233	28,332	31,368	36,902	13,272	5,748
		18,316,980	2,043,410	2,393,120	2,631,290	574,220	355,280
	千葉	252,656	25,117	34,351	31,414	14,592	6,336
		12,946,551	1,425,270	1,922,044	1,607,549	294,020	125,200
	東京	6,576	684	812	711	289	84
	876,986	98,540	83,416	59,786	33,284	13,560	
岐阜	2,679	144		71		100	
	324,970	13,200		3,350		22,000	
静岡	180						
	35,700						
愛知	5,048	868	982	735	356	204	
	500,750	74,160	69,040	81,760	47,540	30,000	

別取扱高

上段：数量
下段：金額

9 月	10 月	11 月	12 月	1 月	2 月	3 月
15,255	26,847	52,412	44,210	16,725	16,366	28,880
5,739,776	6,652,640	13,436,475	15,161,666	5,339,971	5,237,768	9,527,576
30		114	168	192	40	138
2,400		24,450	18,690	18,960	2,400	13,600
					66	88
					9,900	13,200
3,389	8,575	14,608	11,209	3,157	3,722	7,837
1,373,310	2,082,660	3,976,730	3,839,720	1,367,430	1,254,920	2,494,560
15	15	11	1,157	12	12	16
193,000	195,000	142,000	907,400	140,000	137,000	207,000
6,277	6,804	19,703	10,799	5,212	8,657	9,838
2,499,210	2,277,420	3,958,860	2,854,040	1,524,375	2,126,220	2,827,160
3,718	10,311	16,153	18,796	7,411	2,364	7,105
714,070	1,601,150	4,070,300	5,686,270	1,506,980	848,500	1,721,400
856	411	871	394	133	696	691
270,556	91,360	443,595	377,576	147,656	289,548	561,556
						144
						54,480
						752
						41,360
659	550	525	669	140	340	994
107,770	70,650	75,640	98,080	23,600	28,000	185,290
	1	87	201	92	179	274
	300	284,300	620,600	131,120	106,370	102,500
311	180	312	787	376	290	1,003
579,460	334,100	446,800	750,590	479,850	434,910	1,305,470
		28	30			
		13,800	8,700			
35,223	66,678	99,140	41,994	25,829	37,132	59,068
2,506,262	4,456,592	6,084,548	1,651,560	1,967,398	2,459,526	4,002,632
9,160	13,219	30,000	13,527	2,772	5,312	12,174
611,260	581,160	1,341,680	367,040	134,720	392,980	698,780
13,033	24,328	32,802	14,086	8,699	11,543	25,120
1,054,050	1,974,420	2,591,280	763,380	950,580	1,016,930	1,969,020
11,856	27,005	34,946	13,949	13,756	18,640	20,694
716,720	1,612,180	1,950,128	476,540	776,270	829,010	1,211,620
532	1,192	1,112	144	340	608	68
40,232	204,992	171,440	24,600	59,628	83,156	4,352
302	214	64	120	262	990	412
40,240	20,240	4,100	7,680	46,200	129,200	38,760
						180
						35,700
340	720	216	168		39	420
43,760	63,600	25,920	12,320		8,250	44,400

月別・産地

	産地	総数	4月	5月	6月	7月	8月	
野菜 苗物	(箱・円)	85,485 4,554,438	28,323 1,582,395	26,215 1,054,555	2,876 215,258	3,579 215,608	3,475 225,920	
	茨城	21,723 1,044,655	8,215 400,005	6,155 255,560	1,134 64,560	672 31,020	480 15,900	
	群馬	15 3,750						
	埼玉	22,177 1,539,018	6,184 402,840	2,608 173,060	1,299 103,030	2,072 132,320	1,144 80,000	
	千葉	37,976 1,626,743	12,829 693,100	16,742 565,633	120 5,760	685 41,840	1,360 58,230	
	東京	1,924 145,672	879 63,490	475 33,122	220 19,408	150 10,428	26 2,040	
	岐阜	656 58,520	80 11,080	12 4,800	12 2,400			
	愛知	1,014 136,080	136 11,880	223 22,380	91 20,100		465 69,750	
	観葉 植物	(鉢・円)	10,296 5,744,072	1,648 843,341	1,196 620,144	1,199 925,909	2,508 1,072,058	916 537,254
		青森	6 600		6 600			
茨城		1,609 1,336,660	245 207,840	84 99,540	306 311,300	190 186,100	130 138,800	
埼玉		2,985 861,480	774 235,630	197 67,560	69 26,070	1,046 210,330	216 24,960	
千葉		141 185,750		7 45,500	20 15,760	13 28,700	10 48,000	
東京		1,180 1,512,922	233 245,021	196 248,774	322 363,879	125 106,508	91 105,384	
岐阜		1,304 533,430	10 10,200	181 50,700	87 21,000	202 172,300	210 85,910	
静岡		1,183 776,320	58 51,050	51 45,800	125 103,750	333 170,720	193 109,950	
愛知		1,876 532,110	328 93,600	462 56,870	270 84,150	599 197,400	66 24,250	
鹿児島		12 4,800		12 4,800				
盆栽植木 根付	(鉢・円)	7,665 2,601,620	1,326 540,480	656 163,820	721 168,178	518 133,190	456 52,740	
	青森	456 34,950				150 12,450	120 3,300	
	茨城	1,749 611,740	220 64,350	179 26,260	216 29,260	18 4,260	230 12,460	
	埼玉	2,994 992,010	420 173,000	254 75,580	283 44,560	248 43,900	78 13,680	
	千葉	323 288,220	161 134,620		46 43,400	2 13,000	2 9,000	
	東京	703 341,080	154 101,140	57 10,330	13 10,908	61 51,580		
	岐阜	229 67,150	74 23,400		5 3,000			
	静岡	45 18,000						
	愛知	1,166 248,470	297 43,970	166 51,650	158 37,050	39 8,000	26 14,300	

別取扱高

上段：数量
下段：金額

9 月	10 月	11 月	12 月	1 月	2 月	3 月
5,543	3,102	2,342	788	1,472	1,754	6,016
300,696	225,690	147,620	43,480	130,840	124,100	288,276
1,672	662	414	60	192	198	1,869
66,530	58,340	31,060	6,000	19,600	11,460	84,620
	15					
	3,750					
1,776	1,024	680	536	1,064	1,110	2,680
153,300	91,680	46,000	35,920	97,320	85,580	137,968
1,954	1,226	1,104	192	216	360	1,188
66,640	62,100	57,360	1,560	13,920	20,880	39,720
126	24					24
11,976	3,120					2,088
	112	144			56	240
	4,480	13,200			1,680	20,880
15	39				30	15
2,250	2,220				4,500	3,000
1,076	492	411	64	49	251	486
627,216	314,940	172,460	42,400	108,120	151,300	328,930
195	106	190	50			113
172,100	79,960	48,800	20,400			71,820
435	93			2	134	19
161,980	37,050			11,800	41,700	44,400
6	8	77				
1,680	30,250	15,860				
78	35	52	12	6	20	10
132,636	56,480	91,900	14,400	27,020	81,400	39,520
182	186	80	1	18		147
44,820	32,900	5,900	600	8,200		100,900
139	12		1	23	92	156
82,700	64,500		7,000	61,100	23,200	56,550
41	52	12			5	41
31,300	13,800	10,000			5,000	15,740
566	1,377	389	799	119	180	558
204,006	491,000	136,906	335,280	78,620	87,380	210,020
			180			6
			17,700			1,500
35	491	44	77	3	76	160
4,550	114,500	39,700	133,000	18,000	58,700	106,700
281	690	152	248	27	80	233
94,260	306,410	33,700	110,840	22,300	25,800	47,980
16	1	1	61			33
38,100	6,500	2,500	12,100			29,000
73	59	94	109	39	24	20
38,996	24,310	51,686	35,190	10,820	2,880	3,240
	44		84			22
	15,000		22,450			3,300
			40	5		
			4,000	14,000		
161	92	98		45		84
28,100	24,280	9,320		13,500		18,300

月別・産地

	産地	総数	4月	5月	6月	7月	8月
その他	(点・円)	10,317	964	1,176	1,223	532	128
		5,282,122	143,724	178,132	85,012	58,628	7,408
茨城		1,256	298	140	298		
		1,355,180	48,660	10,080	18,980		
埼玉		3,227	398	278	533	348	64
		329,660	46,380	21,940	32,160	40,260	5,280
千葉		3,217	16	48	56	24	40
		3,220,188	20,400	4,080	2,800	1,440	1,600
東京		1,417	132	370	224	24	24
		215,214	11,484	93,432	19,872	528	528
岐阜		564		100			
		73,080		15,000			
静岡		400	120	240		40	
		52,400	16,800	33,600		2,000	
愛知		236			112	96	
		36,400			11,200	14,400	

別取扱高

上段：数量
下段：金額

9 月	10 月	11 月	12 月	1 月	2 月	3 月
602	1,808	1,923	1,460	110	218	173
48,440	133,560	196,670	4,325,268	36,376	34,884	34,020
96	184	157	80	3		
14,400	7,680	16,680	1,227,200	11,500		
308	440	144	354	96	96	168
19,440	30,520	21,840	36,780	22,500	23,940	28,620
198	1,156	1,080	598			1
14,600	92,560	79,540	3,002,568			600
	28	318	164	11	122	
	2,800	44,610	28,640	2,376	10,944	
		200	264			
		28,000	30,080			
		24				4
		6,000				4,800

月別・品目別及び

【 切 花 】

品 目	総 数	4 月	5 月	6 月	7 月	8 月
総 数	11,652,321	842,511	816,415	805,337	879,626	1,463,889
	793,816,549	54,341,086	57,760,106	44,228,326	53,979,918	100,565,514
きく 計	3,366,928	206,030	199,005	222,855	230,385	468,568
	212,723,487	11,827,861	14,314,752	8,824,913	12,160,057	30,598,736
北海道	232				160	48
	57,200				32,000	16,800
秋 田	1,200					1,200
	78,500					78,500
群 馬	18,990					1,220
	829,250					33,700
埼 玉	9,580			860		800
	394,470			21,000		17,500
千 葉	271,030	24,410	23,940	13,550	16,340	24,000
	19,070,980	1,568,440	1,769,730	407,640	948,050	1,987,410
東 京	829,141	71,660	47,855	75,585	80,840	102,650
	56,408,546	4,306,060	3,478,960	3,429,540	3,943,190	7,837,910
神 奈 川	185,470	2,950	2,360	7,250	11,280	53,650
	9,067,576	83,121	152,852	153,573	637,262	3,197,486
山 梨	12,230				1,970	8,540
	592,150				83,400	443,600
長 野	84,990				700	43,770
	4,816,580				68,500	2,259,600
静 岡	28,160	950	1,670	1,820	1,810	2,820
	1,369,350	44,400	89,500	62,600	105,800	165,450
愛 知	871,650	56,240	72,640	65,300	62,340	86,860
	61,204,250	3,770,540	5,920,160	2,824,260	3,638,780	5,947,700
長 崎	150,560				5,580	20,510
	10,542,800				414,650	1,690,400
鹿 児 島	9,860	1,300	3,680	1,480		
	486,500	33,500	245,500	41,500		
沖 縄	39,170	4,040		960	2,360	
	2,555,350	138,050		26,400	75,200	
外 国	854,665	44,480	46,860	56,050	47,005	122,500
	45,249,985	1,883,750	2,658,050	1,858,400	2,213,225	6,922,680
カーネーション 計	2,416,422	214,740	244,388	168,575	178,130	265,339
	123,615,612	11,285,372	11,983,228	7,850,379	8,137,282	14,493,248
岩 手	32,300		800	10,525	7,300	6,675
	1,447,725		27,400	438,675	296,050	345,125
千 葉	346,473	63,990	84,740	29,775	2,100	
	19,213,310	3,917,300	4,332,250	1,406,875	73,650	
東 京	394,719	26,035	27,338	26,375	35,090	47,334
	24,632,494	1,696,654	1,817,061	1,450,639	2,050,142	2,926,093
神 奈 川	54,050	17,755	6,065	6,090	1,120	2,450
	2,006,014	626,963	250,187	199,415	51,655	62,315
長 野	149,155	12,175	15,255	25,000	24,655	25,800
	7,825,250	632,500	643,600	1,308,250	1,167,375	1,602,300
静 岡	21,630	3,660	3,475	200		
	1,516,025	263,975	256,375	11,000		
外 国	1,418,095	91,125	106,715	70,610	107,865	183,080
	66,974,794	4,147,980	4,656,355	3,035,525	4,498,410	9,557,415

産地別取扱高

上段：数量（本）
下段：金額（円）

9 月	10 月	11 月	12 月	1 月	2 月	3 月
1,300,995	788,669	717,560	1,197,872	733,446	724,495	1,381,506
85,163,386	63,072,593	46,946,540	81,913,161	52,681,908	56,492,021	96,671,990
374,597	250,437	246,258	400,850	208,855	193,680	365,408
25,391,318	17,553,006	12,605,620	26,927,040	13,025,733	14,337,505	25,156,946
24						
8,400						
4,850	7,540	5,380				
179,200	392,950	223,400				
3,300	2,910	1,710				
158,200	132,400	65,370				
32,895	29,960	19,555	31,910	9,220	19,870	25,380
2,570,300	2,055,635	1,228,245	1,991,110	858,180	1,625,000	2,061,240
89,868	57,687	44,913	82,890	48,315	54,320	72,558
6,748,556	4,630,115	2,732,536	6,127,300	3,260,005	4,121,020	5,793,354
9,250	17,870	14,230	23,140	23,890	4,630	14,970
672,082	746,496	442,179	1,345,180	704,268	150,895	782,182
1,720						
65,150						
40,050	470					
2,448,280	40,200					
1,500	2,610	2,530	2,940	2,470	3,250	3,790
87,400	167,400	88,000	121,500	94,550	156,150	186,600
84,840	63,780	84,490	78,680	74,540	56,200	85,740
6,685,590	5,520,790	4,350,300	6,345,980	5,090,530	4,652,700	6,456,920
8,510	18,520	17,640	33,120	14,940	9,710	22,030
618,000	1,250,500	1,069,300	2,537,600	818,950	769,150	1,374,250
			200	600	500	2,100
			8,000	30,000	30,000	98,000
880	240		18,370	1,200	800	10,320
32,400	8,400		1,353,100	65,000	48,000	808,800
96,910	48,850	55,810	129,600	33,680	44,400	128,520
5,117,760	2,608,120	2,406,290	7,097,270	2,104,250	2,784,590	7,595,600
272,702	158,353	153,858	210,859	116,601	145,572	287,305
13,095,007	8,706,624	7,182,380	10,195,195	7,116,340	8,119,813	15,450,744
4,175	2,275	550				
200,375	110,850	29,250				
	2,900	17,215	24,545	26,170	34,005	61,033
	155,100	735,350	1,153,425	1,613,385	2,046,350	3,779,625
37,972	30,986	35,993	40,024	32,128	21,397	34,047
2,361,602	1,918,028	2,152,354	2,314,349	2,142,918	1,398,608	2,404,046
2,650	5,342	950	2,040	298	2,560	6,730
99,395	165,768	25,750	57,886	20,477	106,245	339,958
22,710	13,735	3,100	1,715	1,430	1,530	2,050
1,227,025	747,450	140,500	85,250	79,050	76,700	115,250
	1,475	2,600	1,700	1,695	2,975	3,850
	91,750	151,250	110,250	122,850	208,750	299,825
205,195	101,640	93,450	140,835	54,880	83,105	179,595
9,206,610	5,517,678	3,947,926	6,474,035	3,137,660	4,283,160	8,512,040

月別・品目別及び

【 切 花 】

品 目	総 数	4 月	5 月	6 月	7 月	8 月	
バラ	計	396,205	42,531	39,176	36,259	32,366	32,141
		36,379,442	3,907,510	3,720,969	2,370,667	1,734,491	1,879,363
	山 形	8,850	8,850				
		738,945	738,945				
	千 葉	116,955	10,700	14,480	13,690	6,520	5,750
		11,665,750	1,099,950	1,617,390	914,640	281,850	209,550
	東 京	172,811	12,733	17,315	16,251	17,733	17,760
		17,471,109	1,293,738	1,576,051	1,185,267	1,113,602	1,315,395
神 奈 川	35,540	4,665	2,590	3,620	3,295	3,570	
	2,799,188	389,237	206,363	142,150	157,539	206,258	
愛 知	43,360	4,483	4,133	2,478	3,378	5,061	
	2,067,760	279,500	269,935	120,610	125,900	148,160	
外 国	18,689	1,100	658	220	1,440		
	1,636,690	106,140	51,230	8,000	55,600		
ゆり	計	350,189	30,458	29,005	24,354	40,773	51,348
		63,469,755	5,082,930	4,804,824	3,837,562	4,933,358	8,053,154
	北 海 道	4,610		200	220	2,410	1,780
		1,034,300		60,000	54,100	501,700	418,500
	岩 手	27,149			1,904	1,915	4,180
		4,916,240			364,920	272,350	642,600
	福 島	18,635	4,905	2,460	1,670	4,120	1,780
		3,627,680	915,970	459,270	378,650	591,350	429,860
	群 馬	3,820			1,260	1,620	740
		337,600			142,400	101,650	68,050
	埼 玉	4,280	470	330	25	195	520
		476,455	46,600	37,580	4,500	27,200	39,700
	千 葉	51,458	3,838	8,885	2,745	1,325	1,235
		9,129,465	735,940	1,206,240	435,295	112,750	137,440
	東 京	90,488	5,565	5,560	5,625	5,275	17,805
		17,056,419	1,051,220	933,090	1,111,640	878,405	2,512,617
	神 奈 川	61,273	9,680	5,710	7,805	9,808	8,945
	8,422,838	951,310	618,774	851,147	815,858	1,383,112	
新 潟	30,961			240	10,325	6,423	
	6,434,918			70,610	1,469,195	1,593,675	
長 野	5,160			640	2,380	2,140	
	354,100			26,800	109,500	217,800	
愛 知	13,390	1,840	1,800	80			
	4,595,890	558,820	559,250	25,500			
高 知	17,240	2,615	3,590	1,400			
	4,905,320	751,540	907,020	337,600			
鹿 児 島	2,865	1,545	470				
	162,830	71,530	23,600				
外 国	18,860			740	1,400	5,800	
	2,015,700			34,400	53,400	609,800	

産地別取扱高

上段：数量（本）
下段：金額（円）

9 月	10 月	11 月	12 月	1 月	2 月	3 月
34,477 2,623,674	33,724 3,371,927	31,253 3,054,904	27,204 3,407,265	24,205 2,707,389	22,104 2,697,890	40,765 4,903,393
6,600 277,250	11,620 1,187,800	12,030 1,250,480	12,450 1,799,810	8,020 913,370	6,200 823,190	8,895 1,290,470
19,935 1,925,914	10,936 1,305,708	10,170 1,121,060	9,753 1,195,591	10,760 1,346,870	10,650 1,426,058	18,815 2,665,855
2,460 183,135	4,020 357,289	2,860 257,864	1,350 153,264	1,940 201,099	2,350 252,042	2,820 292,948
4,712 139,475	4,018 149,340	3,133 127,800	2,951 187,200	2,635 147,030	2,504 141,450	3,874 231,360
770 97,900	3,130 371,790	3,060 297,700	700 71,400	850 99,020	400 55,150	6,361 422,760
34,558 6,368,225	20,990 4,586,314	20,645 4,408,406	36,428 6,919,393	18,455 4,449,730	15,310 3,870,141	27,865 6,155,718
4,545 771,040	1,730 393,620	3,345 669,700	2,615 447,120	1,405 313,650	2,510 515,980	3,000 525,260
1,530 342,790	1,020 233,330	950 232,560	200 43,900			
200 25,500						
530 69,275		745 70,550		530 68,900	205 36,450	730 75,700
1,820 323,600	2,930 547,650	3,710 637,985	8,690 1,682,790	7,315 1,570,050	2,700 531,465	6,265 1,208,260
10,270 1,842,800	5,985 1,237,295	5,490 1,266,990	9,643 2,043,087	5,080 1,215,605	4,145 998,235	10,045 1,965,435
7,045 1,197,537	2,840 545,179	1,970 339,076	2,180 414,166	1,625 404,175	1,510 392,391	2,155 510,113
6,758 1,486,283	4,925 1,250,040	2,210 543,715	80 21,400			
	380 122,300	1,275 432,870	1,775 652,780	1,460 506,650	2,140 792,470	2,640 945,250
580 108,500	960 216,200	760 202,460	1,665 518,450	1,040 370,700	1,600 567,150	3,030 925,700
		190 12,500	160 19,200		500 36,000	
1,280 200,900	220 40,700		9,420 1,076,500			

月別・品目別及び

【 切 花 】

品 目	総 数	4 月	5 月	6 月	7 月	8 月	
こぎく	計	1,043,566	51,670	40,510	62,395	70,271	181,175
		40,057,465	1,472,195	1,848,372	1,615,581	2,752,296	6,950,433
	秋 田	26,900					18,550
		1,546,600					1,146,700
	茨 城	162,206			13,300	38,046	43,425
		6,787,159			382,250	1,690,284	1,931,000
	群 馬	6,320					
		310,700					
	埼 玉	63,760		13,120	21,440	4,660	13,390
		2,143,910		618,050	527,410	159,050	523,400
	千 葉	24,060		1,950	6,135	290	3,155
		758,675		71,550	126,250	14,025	135,575
	東 京	290,820	20,010	14,140	10,240	23,455	39,275
		11,488,734	664,890	672,840	308,240	786,449	1,306,385
	神 奈 川	101,710	14,100	980	3,050	690	21,890
	2,230,487	245,605	30,282	38,831	11,588	380,173	
山 梨	1,960				630	1,330	
	48,750				22,400	26,350	
長 野	79,900					31,510	
	2,774,500					1,141,400	
静 岡	4,470						
	129,650						
沖 縄	265,410	17,560	9,120	7,330	2,500	2,800	
	11,273,700	561,700	406,300	225,100	68,500	137,000	
外 国	16,050		1,200	900		5,850	
	564,600		49,350	7,500		222,450	
らん類	計	222,391	15,796	17,740	16,701	15,770	23,856
		39,371,502	3,004,746	2,528,459	2,289,564	2,704,510	3,964,806
	茨 城	5,978	510	50	278	398	360
		2,581,260	154,600	15,000	82,000	130,400	166,000
	埼 玉	630		20	200	70	30
		168,200		7,000	37,200	13,500	9,000
	千 葉	17,851	1,988	1,570	1,296	1,450	1,700
		7,857,690	726,030	599,500	576,500	560,720	871,500
	東 京	65,231	4,168	5,556	4,679	4,753	6,090
		9,299,469	640,532	642,375	516,407	795,512	913,798
神 奈 川	1,902	550		210	16	88	
	149,867	22,660		9,785	4,944	15,038	
沖 縄	105						
	13,950						
外 国	130,694	8,580	10,544	10,038	9,083	15,588	
	19,301,066	1,460,924	1,264,584	1,067,672	1,199,434	1,989,470	
シンビジューム	計	3,999	275	157	65	32	92
		1,335,621	97,985	49,983	12,960	24,132	76,346
	茨 城	1,177					
		283,390					
	東 京	2,214	275	157	65	32	72
	829,852	97,985	49,983	12,960	24,132	65,016	
神 奈 川	608					20	
	222,379					11,330	

産地別取扱高

上段：数量（本）
下段：金額（円）

9 月	10 月	11 月	12 月	1 月	2 月	3 月
178,310 6,633,662	51,330 2,184,267	41,085 1,148,512	169,170 6,384,797	26,360 1,029,370	21,680 1,123,140	149,610 6,914,840
8,350 399,900						
52,990 2,153,000	13,675 610,925	770 19,700				
4,820 227,700	1,500 83,000					
4,480 99,600	4,510 174,700	2,160 41,700				
5,050 143,050	4,885 206,975	595 21,000	2,000 40,250			
33,510 1,274,930	17,140 845,990	12,530 430,290	35,350 1,178,300	15,010 627,950	13,680 711,340	56,480 2,681,130
17,720 608,382	9,120 244,677	6,360 69,422	17,450 332,697	4,750 117,420	1,600 61,800	4,000 89,610
48,390 1,633,100						
	300 6,000	4,170 123,650				
600 26,200	200 12,000	14,500 442,750	114,070 4,827,550	6,600 284,000	6,400 350,000	83,730 3,932,600
2,400 67,800			300 6,000			5,400 211,500
24,544 3,532,949	21,652 3,714,140	18,837 3,144,525	18,627 3,684,960	13,344 3,362,201	13,547 3,472,050	21,977 3,968,592
674 452,200	662 307,500	616 215,800	474 187,600	428 191,000	830 417,100	698 262,060
			30 10,000	30 12,000		250 79,500
1,753 903,500	1,432 639,400	1,434 578,210	1,466 632,780	1,504 637,400	1,178 615,900	1,080 516,250
5,715 674,462	6,983 867,448	3,609 543,608	6,545 1,043,989	5,946 953,108	5,390 689,310	5,797 1,018,920
410 13,907	144 15,862	10 1,545	126 22,763	62 20,909	70 5,150	216 17,304
		105 13,950				
15,992 1,488,880	12,431 1,883,930	13,063 1,791,412	9,986 1,787,828	5,374 1,547,784	6,079 1,744,590	13,936 2,074,558
12 9,072	63 26,568	168 37,710	1,456 553,300	569 161,300	680 156,841	430 129,424
		83 16,200	697 172,920	106 31,900	291 62,370	
12 9,072	63 26,568	85 21,510	569 253,484	244 80,938	285 72,222	355 115,982
			190 126,896	219 48,462	104 22,249	75 13,442

月別・品目別及び

【 切 花 】

品 目	総 数	4 月	5 月	6 月	7 月	8 月	
デルフィニウム	計	78,964	6,960	14,955	13,705	6,010	4,932
		8,141,058	655,534	1,025,974	1,090,867	672,914	783,472
	北海道	4,510		1,040	1,920	1,470	80
		935,200		249,200	455,100	208,500	22,400
	岩手	1,055			1,055		
		119,830			119,830		
	東京	49,539	4,550	7,525	4,300	3,690	3,892
	6,017,472	559,950	586,735	376,990	394,580	629,747	
神奈川	23,630	2,410	6,390	6,430	850	960	
	1,023,206	95,584	190,039	138,947	69,834	131,325	
高知	230						
	45,350						
アイリス	計	19,390	1,880				
		1,072,396	71,390				
	千葉	6,540	940				
		321,400	29,650				
東京	11,770	940					
	714,740	41,740					
神奈川	1,080						
	36,256						
グラジオラス	計	92,022	1,110	1,705	19,482	16,745	14,475
		5,424,755	97,560	172,835	1,076,580	827,666	903,733
	福島	1,060					240
		62,300					14,600
	茨城	68,370		200	16,690	13,700	9,410
		3,612,420		17,000	873,310	636,000	516,560
	千葉	67			52	15	
	1,335			1,260	75		
東京	21,395	1,110	1,505	2,740	2,710	4,435	
	1,696,685	97,560	155,835	202,010	177,480	356,505	
神奈川	1,130				320	390	
	52,015				14,111	16,068	
ダリア	計	22,986	1,358	920	2,045	1,125	706
		3,177,837	214,410	156,195	152,340	95,073	103,373
	福島	965				405	
		98,538				37,570	
	茨城	15		15			
		10,500		10,500			
	埼玉	5,240			180		
		301,490			5,050		
千葉	20						
	5,200						
東京	11,852	600	645	1,865	660	706	
	1,839,024	94,230	110,675	147,290	54,413	103,373	
神奈川	290	40	20		60		
	38,625	4,120	4,120		3,090		
高知	4,604	718	240				
	884,460	116,060	30,900				

産地別取扱高

上段：数量（本）
下段：金額（円）

9 月	10 月	11 月	12 月	1 月	2 月	3 月
4,600 636,390	4,509 666,872	4,958 434,663	3,270 362,620	4,870 411,400	3,895 563,376	6,300 836,976
3,700 512,790	3,729 609,707	2,798 364,108	3,200 350,260	3,180 349,310	3,495 513,475	5,480 769,820
900 123,600	780 57,165	2,160 70,555	70 12,360	1,620 49,440	240 17,201	820 67,156
				70 12,650	160 32,700	
	400 16,900	950 54,275	4,400 260,550	4,280 197,106	1,730 115,425	5,750 356,750
	300 12,000	300 17,000	400 22,500	1,500 59,500		3,100 180,750
	100 4,900	600 34,700	3,700 232,900	2,200 116,800	1,580 107,700	2,650 176,000
		50 2,575	300 5,150	580 20,806	150 7,725	
13,310 858,715	14,535 922,840	9,000 464,290	630 48,266	50 4,120		980 48,150
820 47,700						
7,610 411,850	12,450 743,620	8,310 414,080				
4,630 388,865	2,085 179,220	690 50,210	510 40,850			980 48,150
250 10,300			120 7,416	50 4,120		
2,313 298,651	6,771 592,853	1,222 175,112	1,314 307,895	1,620 356,440	1,395 291,685	2,197 433,810
372 39,700	188 21,268					
410 13,700	4,170 250,340	480 32,400				
	20 5,200					
1,531 245,251	2,373 312,440	657 130,352	645 152,645	880 197,540	545 121,785	745 169,030
	20 3,605	85 12,360	45 7,210	20 4,120		
			624 148,040	720 154,780	850 169,900	1,452 264,780

月別・品目別及び

【 切 花 】

品 目	総 数	4 月	5 月	6 月	7 月	8 月	
ハイブリッドチース	計	54,490	700	2,082	6,625	16,095	15,170
		3,370,059	71,965	165,541	413,600	860,208	937,063
	北海道	11,580				1,030	3,790
		706,420				74,150	258,250
	福島	440				110	330
		47,000				12,000	35,000
	千葉	1,070		600	470		
		50,200		30,000	20,200		
東京	17,665	670	972	2,020	5,695	4,250	
	1,515,959	67,330	106,804	180,705	405,730	354,280	
神奈川	23,635	30	510	4,135	9,260	6,800	
	1,046,480	4,635	28,737	212,695	368,328	289,533	
外国	100						
	4,000						
チューリップ	計	80,920	3,200				
		4,726,777	171,950				
	茨城	10,050	1,700				
		485,950	65,400				
	東京	19,050	1,000				
	1,546,220	69,300					
神奈川	38,320						
	1,706,607						
新潟	13,500	500					
	988,000	37,250					
フリージャ	計	42,155	4,250	100			
		2,206,861	172,276	4,800			
	茨城	15,475					
		885,525					
	千葉	11,700	1,200				
	554,450	39,100					
東京	12,910	2,950	100				
	702,510	130,600	4,800				
神奈川	2,070	100					
	64,376	2,576					
水仙	計	39,911					
		1,045,145					
	千葉	32,766					
		776,910					
東京	6,895						
	259,995						
神奈川	250						
	8,240						

産地別取扱高

上段：数量（本）
下段：金額（円）

9 月	10 月	11 月	12 月	1 月	2 月	3 月
8,918	3,435	435	530	250	135	115
476,603	265,794	55,410	50,837	32,090	25,848	15,100
4,170	2,590					
193,780	180,240					
2,578	605	435	120	100	105	115
202,380	69,280	55,410	20,160	16,640	22,140	15,100
2,170	240		310	150	30	
80,443	16,274		26,677	15,450	3,708	
			100			
			4,000			
		450	10,400	18,160	17,630	31,080
		41,200	725,404	1,098,809	1,160,123	1,529,291
			2,900	2,400	350	2,700
			160,500	129,050	17,000	114,000
		450	2,070	2,860	5,720	6,950
		41,200	187,410	244,800	476,910	526,600
			3,680	9,650	8,560	16,430
			246,994	484,409	434,763	540,441
			1,750	3,250	3,000	5,000
			130,500	240,550	231,450	348,250
		700	6,000	6,350	8,890	15,865
		36,900	348,500	371,506	506,770	766,109
		600	3,900	3,900	4,500	2,575
		31,500	229,000	224,350	260,750	139,925
					1,150	9,350
					62,600	452,750
		100	2,100	1,850	3,040	2,770
		5,400	119,500	121,200	175,180	145,830
				600	200	1,170
				25,956	8,240	27,604
		3,536	29,980	3,555		2,840
		111,990	827,940	78,715		26,500
		2,806	27,420	2,500		40
		69,660	659,500	47,550		200
		680	2,560	855		2,800
		39,240	168,440	26,015		26,300
		50		200		
		3,090		5,150		

月別・品目別及び

【 切 花 】

品 目	総 数	4 月	5 月	6 月	7 月	8 月	
スターチース	計	440,349	40,779	24,430	54,660	57,860	62,220
		21,056,005	1,028,425	1,217,900	2,864,567	2,460,669	3,161,715
	北海道	18,230			400	4,080	4,240
		1,279,650			31,200	280,800	322,350
	秋 田	51,470		980	25,630	14,100	10,760
		3,382,280		101,400	1,874,120	820,860	585,900
	千 葉	17,470	3,900	3,860	0		
		1,059,380	164,850	205,830	-3,600		
東 京	123,880	8,160	7,050	6,800	10,680	17,000	
	6,989,730	291,300	402,280	303,750	527,490	980,900	
神 奈 川	187,960	18,250	2,600	15,460	29,000	30,220	
	6,362,775	233,295	58,710	453,097	831,519	1,272,565	
和 歌 山	41,339	10,469	9,940	6,370			
	1,982,190	338,980	449,680	206,000			
りんどう	計	261,760			2,800	25,500	112,470
		13,682,171			236,414	1,385,468	5,584,844
	北海道	11,850					8,900
		602,500					455,000
	岩 手	38,870				4,780	19,660
		2,171,150				262,250	1,160,050
	山 形	460					460
		38,000					38,000
福 島	78,050				6,880	37,360	
	3,782,800				294,000	1,689,920	
東 京	104,590			2,690	12,160	34,910	
	5,987,320			225,290	750,320	1,802,270	
神 奈 川	27,940			110	1,680	11,180	
	1,100,401			11,124	78,898	439,604	
マーガレット	計	5,580	1,980	1,770			
		241,940	69,900	48,800			
	東 京	2,030	200				
		132,040	8,800				
静 岡	3,550	1,780	1,770				
	109,900	61,100	48,800				
ストック	計	287,325	19,050	60			
		21,861,741	1,058,750	3,900			
	岩 手	2,670					
		212,200					
	秋 田	13,200					
		1,052,050					
	茨 城	2,115					
		163,225					
千 葉	211,900	14,920					
	15,268,720	767,900					
東 京	52,400	4,130	60				
	4,827,045	290,850	3,900				
神 奈 川	4,520						
	291,801						
静 岡	520						
	46,700						

産地別取扱高

上段：数量（本）
下段：金額（円）

9 月	10 月	11 月	12 月	1 月	2 月	3 月
32,880	25,910	20,320	28,515	27,790	26,840	38,145
1,713,790	1,292,700	878,381	1,679,815	1,273,357	1,408,215	2,076,471
5,150	4,360					
351,800	293,500					
		760	2,370	1,920	1,400	3,260
		34,400	175,650	118,450	100,750	263,050
10,580	5,120	9,320	14,385	9,450	9,610	15,725
652,320	301,890	423,960	874,290	553,500	638,950	1,039,100
17,150	16,430	7,060	9,150	14,560	14,250	13,830
709,670	697,310	232,471	454,745	487,757	546,415	385,221
		3,180	2,610	1,860	1,580	5,330
		187,550	175,130	113,650	122,100	389,100
87,290	31,740	1,960				
4,471,715	1,881,840	121,890				
2,950						
147,500						
11,640	2,120	670				
607,650	116,200	25,000				
18,200	15,610					
966,370	832,510					
41,530	12,010	1,290				
2,261,820	850,730	96,890				
12,970	2,000					
488,375	82,400					
			100	330	500	900
			8,700	23,590	38,300	52,650
			100	330	500	900
			8,700	23,590	38,300	52,650
60	5,225	20,015	53,190	60,890	45,955	82,880
5,220	536,785	1,665,748	4,265,724	4,131,683	4,131,215	6,062,716
	1,130	1,380	160			
	91,150	114,200	6,850			
		7,150	3,900	2,150		
		559,300	310,250	182,500		
			1,740			375
			132,850			30,375
		2,020	36,330	49,200	39,530	69,900
		94,000	2,819,460	3,093,700	3,444,100	5,049,560
60	4,095	8,970	10,065	8,480	5,895	10,645
5,220	445,635	862,610	920,145	787,400	629,185	882,100
		495	995	1,060	160	1,810
		35,638	76,169	68,083	16,480	95,431
					370	150
					41,450	5,250

月別・品目別及び

【 切 花 】

品 目	総 数	4 月	5 月	6 月	7 月	8 月
スナップ	計	119,060	16,450	15,670	680	
		7,483,868	818,460	1,078,440	44,980	
	秋 田	15,100	540	10,260	500	
		1,003,500	48,000	728,820	32,200	
	千 葉	47,790	6,800	210		
		2,524,150	251,900	4,700		
	東 京	47,915	8,080	5,200	180	
	3,551,990	486,360	344,920	12,780		
神 奈 川	2,430					
	126,278					
静 岡	5,825	1,030				
	277,950	32,200				
きんせんか	計	59,810	500			
		2,172,610	13,800			
	茨 城	310				
		9,100				
	千 葉	56,400	200			
	2,027,800	5,000				
東 京	3,100	300				
	135,710	8,800				
アスター	計	39,614	200	1,224	5,430	7,390
		2,283,494	16,550	99,164	253,840	354,829
	埼 玉	8,790			4,120	3,030
		395,730			158,850	140,180
	千 葉	13,410				1,540
		716,950				72,400
東 京	15,754	200	794	1,110	2,530	
	1,071,110	16,550	65,380	84,690	124,430	
神 奈 川	1,660		430	200	290	
	99,704		33,784	10,300	17,819	
しゃくやく	計	26,776	3,705	8,921	14,150	
		1,941,845	353,388	787,755	800,702	
	福 島	7,030		200	6,830	
		401,750		16,000	385,750	
	埼 玉	200		200		
		15,180		15,180		
	千 葉	4,771	1,755	3,016		
		393,590	155,125	238,465		
	東 京	4,025	1,200	2,205	620	
		406,110	120,050	228,790	57,270	
	神 奈 川	3,500	560	360	2,580	
	199,305	69,113	24,720	105,472		
新 潟	1,370			1,370		
	102,240			102,240		
長 野	5,690		2,940	2,750		
	414,570		264,600	149,970		
静 岡	190	190				
	9,100	9,100				

月別・品目別及び

【 切 花 】

品 目	総 数	4 月	5 月	6 月	7 月	8 月	
しょうぶ 計	3,663	1,723	1,590	302	34		
	457,584	156,182	197,482	52,520	36,000		
	福 島	180			180		
	9,300			9,300			
	茨 城	10		10			
	5,500		5,500				
	埼 玉	530	170	320	40		
	52,400	15,750	33,450	3,200			
千 葉	665	257	303	57	34		
214,530	35,150	88,670	39,310	36,000			
東 京	2,078	1,096	957	25			
169,674	99,102	69,862	710				
神 奈 川	200	200					
6,180	6,180						
トルコキキョウ 計	368,444	16,819	22,167	27,875	51,200	63,165	
	66,021,806	3,367,027	4,337,840	3,717,274	8,179,694	11,553,200	
	北 海 道	34,670			60	8,660	8,450
	6,856,800			22,800	1,925,100	1,970,000	
	岩 手	13,060			550	1,280	8,560
	1,654,470			56,230	160,050	1,099,340	
	秋 田	58,070				9,580	20,560
	12,793,350				2,282,300	4,542,010	
	茨 城	30,286	3,209	2,644	1,048	3,365	2,145
	6,126,030	828,480	695,430	222,560	408,065	306,650	
	埼 玉	11,765	2,005	830	685	1,845	
	2,317,650	428,420	185,175	129,585	229,780		
	千 葉	52,955	415	960	9,090	17,790	4,060
	8,142,335	119,290	323,210	1,392,610	1,887,800	326,350	
東 京	112,248	5,820	9,293	11,057	7,380	13,360	
18,435,566	1,043,175	1,658,496	1,332,164	1,138,350	2,308,740		
神 奈 川	49,120	5,260	5,470	4,175	890	6,030	
8,820,955	927,362	964,389	424,875	111,549	1,000,110		
静 岡	990			580	410		
111,300			74,600	36,700			
愛 知	5,220	110	2,970	630			
742,890	20,300	511,140	61,850				
外 国	60						
20,460							
リヤトリス 計	14,205	450	550	2,960	3,370	3,105	
	665,669	23,050	34,510	135,880	122,694	144,795	
	福 島	1,260				1,260	
	42,100				42,100		
	埼 玉	210			210		
	5,100			5,100			
	千 葉	4,125			1,720	680	1,725
	182,525			69,400	24,550	88,575	
東 京	5,100	450	450	930	990	1,380	
257,860	23,050	31,420	57,260	44,920	56,220		
神 奈 川	640		100	100	440		
18,334		3,090	4,120	11,124			
外 国	2,870						
159,750							

産地別取扱高

上段：数量（本）
下段：金額（円）

9 月	10 月	11 月	12 月	1 月	2 月	3 月
14 15,400						
14 15,400						
52,675 8,833,622	44,557 8,448,494	21,682 4,066,961	22,034 3,802,964	13,823 2,650,890	13,947 3,243,762	18,500 3,820,078
15,270 2,619,000	2,230 319,900					
2,020 252,290	650 86,560					
11,030 2,208,660	16,360 3,650,980	540 109,400				
4,250 640,250	4,215 860,210	2,259 550,655	1,489 362,230	300 72,600	2,502 630,130	2,860 548,770
			985 204,950	2,110 425,960	1,340 295,105	1,965 418,675
	4,110 818,280	7,340 1,421,790	4,890 738,505	1,700 349,800	920 249,200	1,680 515,500
14,695 2,230,815	11,312 1,779,442	8,578 1,456,829	10,950 1,816,140	6,573 1,127,210	6,015 1,317,000	7,215 1,227,205
5,410 882,607	4,170 783,522	2,965 528,287	3,720 681,139	3,140 675,320	3,110 731,867	4,780 1,109,928
	1,510 149,600					
					60 20,460	
	100 5,000	170 9,170	1,970 104,800	40 2,400		1,490 83,370
	100 5,000	170 9,170	470 22,300	40 2,400		120 6,120
			1,500 82,500			1,370 77,250

月別・品目別及び

【 切 花 】

品 目	総 数	4 月	5 月	6 月	7 月	8 月	
ケイトウ	計	83,249		400	1,110	9,275	19,781
		3,360,228		23,850	49,975	358,193	787,935
	秋 田	2,580					
		71,040					
	茨 城	1,093					
		42,310					
	埼 玉	8,420				180	1,040
		274,010				5,460	36,500
千 葉	45,745			50	6,470	11,435	
	1,937,660			1,875	222,025	455,975	
東 京	18,071		400	1,060	2,485	7,026	
	853,101		23,850	48,100	124,940	284,851	
神 奈 川	7,340				140	280	
	182,107				5,768	10,609	
なでしこ	計	64,280	12,195	9,360	1,350	2,140	3,305
		2,303,143	409,155	333,765	57,990	67,932	132,835
	千 葉	49,470	10,295	6,740		1,040	1,745
		1,691,330	352,035	222,115		26,200	54,475
	東 京	9,380	1,060	2,260	1,130	580	1,110
		442,810	43,370	104,450	52,460	25,590	63,690
神 奈 川	1,530			40	430	300	
	48,153			1,030	13,442	9,270	
外 国	3,900	840	360	180	90	150	
	120,850	13,750	7,200	4,500	2,700	5,400	
クジャクソウ	計	58,840	1,300	3,740	2,000	1,850	1,310
		2,807,028	72,225	204,560	84,660	75,270	116,943
	秋 田	1,480					
		108,910					
	埼 玉	34,390		2,730	50		
		1,526,600		148,670	3,750		
	東 京	10,530	1,000	560	700	700	960
	737,720	62,440	37,350	37,650	55,700	103,810	
神 奈 川	8,950	300	450	1,250	1,150	350	
	322,648	9,785	18,540	43,260	19,570	13,133	
長 野	3,490						
	111,150						

産地別取扱高

上段：数量（本）
下段：金額（円）

9 月	10 月	11 月	12 月	1 月	2 月	3 月
24,725 916,151	24,375 1,057,092	3,150 138,022	433 29,010			
2,580 71,040						
850 27,000		20 1,400	223 13,910			
7,200 232,050						
9,585 367,725	15,815 788,920	2,390 101,140				
3,950 201,340	2,280 121,910	660 33,010	210 15,100			
560 16,996	6,280 146,262	80 2,472				
1,440 56,850	740 36,105	5,470 158,345	8,190 247,896	5,455 199,935	6,785 261,670	7,850 340,665
		4,590 120,565	7,700 229,800	4,215 147,225	5,945 226,210	7,200 312,705
530 25,320	410 20,940	430 19,150	220 9,060	790 38,010	510 23,460	350 17,310
700 21,630	30 1,545		30 1,236			
210 9,900	300 13,620	450 18,630	240 7,800	450 14,700	330 12,000	300 10,650
20,510 733,380	11,980 665,820	9,560 508,260	3,870 179,350	2,320 142,310	400 24,250	
1,210 91,310	270 17,600					
12,630 376,050	6,440 369,740	7,030 369,090	3,030 113,840	2,130 126,110	350 19,350	
2,950 147,310	2,050 148,020	730 67,070	640 57,270	190 16,200	50 4,900	
350 12,360	3,100 125,660	1,800 72,100	200 8,240			
3,370 106,350	120 4,800					

月別・品目別及び

【 切 花 】

品 目	総 数	4 月	5 月	6 月	7 月	8 月	
宿根かすみ	計	249,896	19,200	20,700	13,932	22,629	26,970
		22,760,517	1,795,170	1,686,404	1,230,080	1,406,686	2,489,737
	北海道	4,090		260	3,060	770	
		401,600		32,000	293,500	76,100	
	福島	54,560			230	8,540	14,370
		4,836,510			16,600	596,200	1,239,100
	千葉	300			300		
		8,000			8,000		
	東京	100,321	9,350	8,420	7,212	6,509	5,780
		9,780,849	814,650	707,320	731,904	396,220	762,220
	神奈川	46,240	4,300	5,180	1,560	5,540	6,250
	2,467,988	199,820	198,584	60,976	254,566	425,597	
長野	2,520			680	1,270	570	
	202,320			55,900	83,600	62,820	
愛知	32,280	5,550	5,840	890			
	3,876,500	780,700	626,000	63,200			
熊本	5,490		1,000				
	830,600		122,500				
外国	4,095						
	356,150						
ガーベラ	計	325,431	33,782	30,550	28,705	27,292	24,770
		14,250,062	1,236,945	1,340,869	762,915	564,568	694,865
	千葉	38,480	4,980	4,100	3,780	4,040	3,780
		1,596,560	176,350	163,000	114,250	96,650	117,510
	東京	138,496	12,160	11,245	7,445	9,832	6,880
		7,818,419	595,850	650,340	281,515	252,616	291,770
神奈川	550		30		30	50	
	34,763		1,854		927	1,545	
静岡	147,905	16,642	15,175	17,480	13,390	14,060	
	4,800,320	464,745	525,675	367,150	214,375	284,040	
スイートピー	計	190,365	5,140	100			20
		7,558,991	234,475	2,700			3,900
	東京	66,155	4,500	100			20
		3,179,228	191,300	2,700			3,900
	神奈川	41,410	140				
		1,202,113	23,175				
大分	30,000	500					
	1,449,650	20,000					
宮崎	52,800						
	1,728,000						
ストレチア	計	5,815	350	160			240
		634,289	35,550	13,350			32,740
	埼玉	3,880					120
		394,780					13,300
	東京	1,360	200	160			120
		187,720	26,700	13,350			19,440
神奈川	85						
	6,489						
沖縄	490	150					
	45,300	8,850					
ブバリア	計	630		100	280		25
		32,815		3,550	13,690		2,350
	東京	630		100	280		25
	32,815		3,550	13,690		2,350	

産地別取扱高

上段：数量（本）
下段：金額（円）

9 月	10 月	11 月	12 月	1 月	2 月	3 月
30,380 2,874,609	15,265 2,259,345	14,970 1,645,815	20,610 1,838,940	17,930 1,668,480	20,290 1,659,068	27,020 2,206,183
23,280 1,897,860	8,140 1,086,750					
4,290 564,110	5,595 924,780	7,080 829,160	10,330 874,330	10,280 962,490	11,080 948,050	14,395 1,265,615
1,260 210,689	390 52,015	2,780 163,255	3,530 202,910	3,590 188,490	5,610 227,218	6,250 283,868
		4,090 519,300	4,700 514,100	3,450 412,500	3,360 460,500	4,400 500,200
950 150,950	780 145,100	900 119,700	1,150 167,350	610 105,000		100 20,000
600 51,000	360 50,700	120 14,400	900 80,250		240 23,300	1,875 136,500
23,343 896,257	20,830 1,227,620	22,155 1,106,500	21,130 1,114,160	24,238 1,123,745	23,971 1,057,769	44,665 3,123,849
4,080 168,150	2,950 190,250	2,910 149,000	2,900 147,900	3,160 140,750		1,800 132,750
10,125 508,884	11,020 703,440	10,995 648,565	8,315 572,775	12,178 664,650	12,769 633,153	25,532 2,014,861
50 773		75 7,210	105 9,785	30 1,545	90 4,326	90 6,798
9,088 218,450	6,860 333,930	8,175 301,725	9,810 383,700	8,870 316,800	11,112 420,290	17,243 969,440
		5,100 156,900	21,630 812,815	50,070 1,989,566	39,655 1,860,015	68,650 2,498,620
		5,100 156,900	6,430 295,045	15,550 753,983	13,405 776,100	21,050 999,300
			4,600 163,770	9,020 274,083	9,650 283,765	18,000 457,320
			1,000 67,750	9,000 418,300	6,000 354,900	13,500 588,700
			9,600 286,250	16,500 543,200	10,600 445,250	16,100 453,300
1,010 104,224	1,060 94,710	660 58,120	720 134,570	660 73,860	505 44,115	450 43,050
550 51,170	760 61,510	570 47,140	620 107,120	500 47,940	390 32,600	370 34,000
90 13,460	270 31,400	90 10,980	100 27,450	160 25,920	90 9,970	80 9,050
60 4,944					25 1,545	
310 34,650	30 1,800					
75 5,050	150 8,175					
75 5,050	150 8,175					

月別・品目別及び

【 切 花 】

品 目	総 数	4 月	5 月	6 月	7 月	8 月	
アルストロメリア	計	190,134	31,990	22,850	12,740	6,540	4,710
		17,778,421	2,267,564	1,848,280	1,053,455	510,280	490,970
	茨 城	30,925	9,590	7,470	1,620		
		1,754,050	447,240	434,630	84,750		
	東 京	80,739	6,730	7,000	9,040	6,540	4,710
		7,874,357	491,500	624,390	747,500	510,280	490,970
	神 奈 川	7,490	800	1,320	330		
	429,264	21,424	53,560	13,905			
愛 知	58,790	14,470	6,860	1,750			
	6,941,550	1,290,600	725,700	207,300			
外 国	12,190	400	200				
	779,200	16,800	10,000				
カラー	計	26,822	4,120	2,258	2,780	760	409
		2,356,623	303,210	150,930	154,601	56,980	44,612
	福 島	2,520		930	1,590		
		107,790		44,130	63,660		
	千 葉	12,525	2,900	220			
		1,313,000	224,590	24,200			
東 京	9,187	680	978	1,060	760	409	
	803,065	60,080	72,918	83,010	56,980	44,612	
神 奈 川	2,590	540	130	130			
	132,768	18,540	9,682	7,931			
菜の花	計	33,050					
		946,125					
	千 葉	30,390					
		854,410					
東 京	2,160						
	83,990						
神 奈 川	500						
	7,725						
トリカブト	計	150					
		8,240					
神 奈 川	150						
	8,240						

産地別取扱高

上段：数量（本）
下段：金額（円）

9 月	10 月	11 月	12 月	1 月	2 月	3 月
9,378	4,357	8,760	17,350	20,985	19,899	30,575
836,614	520,534	1,000,739	1,912,103	2,075,655	2,044,167	3,218,060
70		50	1,250	1,940	3,390	5,545
6,300		3,000	95,250	118,670	208,190	356,020
7,458	3,937	4,840	6,330	7,055	7,219	9,880
704,794	490,406	518,930	657,410	664,635	757,322	1,216,220
50	220	870	1,400	2,390	50	60
4,120	18,128	62,109	98,943	149,350	3,605	4,120
		2,000	5,010	9,000	8,410	11,290
		356,700	809,100	1,107,000	1,026,250	1,418,900
1,800	200	1,000	3,360	600	830	3,800
121,400	12,000	60,000	251,400	36,000	48,800	222,800
1,020	1,010	1,805	2,180	2,730	2,190	5,560
102,675	94,880	205,433	275,784	267,623	207,810	492,085
		1,255	1,820	1,820	1,610	2,900
		148,470	235,630	200,990	160,300	318,820
960	980	490	270	250	520	1,830
96,495	88,700	51,710	31,810	29,450	43,390	143,910
60	30	60	90	660	60	830
6,180	6,180	5,253	8,344	37,183	4,120	29,355
			220	12,120	15,320	5,390
			3,960	240,520	528,420	173,225
			220	11,410	14,320	4,440
			3,960	217,150	484,200	149,100
				710	1,000	450
				23,370	44,220	16,400
						500
						7,725
	150					
	8,240					
	150					
	8,240					

月別・品目別及び

【 切 花 】

品 目	総 数	4 月	5 月	6 月	7 月	8 月	
その他切花	計	566,535	51,820	60,072	60,522	56,084	64,977
		35,033,562	2,947,576	3,570,125	3,179,770	3,498,668	5,443,955
北海道	1,250 149,520				150 18,000	750 89,040	
岩手	2,340 115,000		1,740 86,200	600 28,800			
宮城	383 154,200						
秋田	9,880 794,950	4,020 366,200					
福島	4,035 226,410		200 7,000	800 19,000	585 67,100		
茨城	18,241 1,471,610	970 67,600	5,740 346,575	4,016 284,225	2,600 181,410	2,800 237,880	
群馬	3,775 163,500			750 35,000	275 12,375	950 49,625	
埼玉	4,486 112,400		160 9,600	300 7,000	400 2,000	276 11,900	
千葉	136,134 6,274,530	17,770 795,630	13,544 783,930	14,589 745,200	16,783 842,795	11,796 610,240	
東京	212,582 16,170,599	13,238 1,007,148	14,544 1,106,446	20,446 1,322,964	21,310 1,381,027	30,154 3,219,333	
神奈川	83,677 4,249,453	7,258 346,648	12,664 694,024	9,182 351,491	6,724 253,766	8,621 402,012	
新潟	2,800 80,440					800 22,840	
静岡	1,790 73,350	490 12,000		400 6,500	150 8,300	120 9,100	
高知	20,160 1,141,880	2,160 125,100	1,960 106,100	1,280 72,090	240 10,740	240 13,200	
熊本	1,790 467,000				1,620 398,900	170 68,100	
大分	950 465,500				150 73,500	800 392,000	
鹿児島	50,480 2,227,950	4,860 207,600	9,000 397,850	7,840 276,300	4,170 138,850	7,210 280,650	
外国	11,782 695,270	1,054 19,650	520 32,400	319 31,200	927 109,905	290 38,035	

産地別取扱高

上段：数量（本）
下段：金額（円）

9 月	10 月	11 月	12 月	1 月	2 月	3 月
63,584 3,376,643	30,831 2,016,168	23,478 1,168,773	45,932 3,224,070	23,436 1,230,746	30,575 1,794,548	55,224 3,582,520
350 42,480						
			383 154,200			
			3,720 286,300			2,140 142,450
1,040 53,960	1,410 79,350					
		175 20,120	1,850 326,200	90 7,600		
1,800 66,500						
3,350 81,900						
6,192 229,885	1,350 45,750	7,800 145,200	13,610 762,750	6,990 250,640	9,360 418,190	16,350 644,320
29,161 1,994,114	16,445 1,263,550	7,145 565,486	11,994 1,012,077	9,424 634,705	13,503 914,646	25,218 1,749,103
12,395 473,654	7,049 351,713	4,300 182,397	3,404 165,388	4,112 181,901	2,992 180,662	4,976 665,797
2,000 57,600						
510 30,350	120 7,100					
2,160 116,900	2,400 137,250	2,080 120,650	1,720 93,600	1,320 74,400	2,320 132,550	2,280 139,300
3,900 155,300	360 9,900	700 38,250	4,280 251,700	1,500 81,500	2,400 148,500	4,260 241,550
726 74,000	1,697 121,555	1,278 96,670	4,971 171,855			

月別・品目別及び

【 鉢 物 】

品 目	総 数	4 月	5 月	6 月	7 月	8 月
総 数	309,969 98,649,285	29,745 10,261,039	31,460 12,384,829	26,726 6,847,308	11,396 4,198,489	9,947 3,861,748
アイビーゼラ 計	24 9,600	12 4,800	12 4,800			
千葉	24 9,600	12 4,800	12 4,800			
アザレア 計	35 12,442					
東京	35 12,442					
アツツ桜 計	28 4,200	28 4,200				
東京	28 4,200	28 4,200				
アジサイ 計	1,018 914,982	338 246,270	549 587,572	1 3,000		
茨 城	445 413,850	81 68,750	292 313,300			
埼 玉	142 147,020	31 28,920	90 93,900	1 3,000		
千 葉	255 178,000	163 117,000	74 55,600			
東 京	176 176,112	63 31,600	93 124,772			
インパーチェンス 計	1,962 385,144	240 23,160	642 125,160	650 157,124	254 54,680	50 7,980
茨 城	484 86,300		126 22,440	72 8,640	224 45,380	32 4,080
埼 玉	208 15,440	168 7,440		40 8,000		
千 葉	1,258 278,220	72 15,720	516 102,720	526 135,300	30 9,300	18 3,900
東 京	12 5,184			12 5,184		
エリカ 計	88 37,400					
東京	88 37,400					
オブユニカ 計	2,310 360,620	120 17,760				
茨 城	2,056 346,680	120 17,760				
埼 玉	144 9,840					
千 葉	110 4,100					

産地別取扱高

上段：数量（鉢）

下段：金額（円）

9 月	10 月	11 月	12 月	1 月	2 月	3 月
15,255 5,739,776	26,847 6,652,640	52,412 13,436,475	44,210 15,161,666	16,725 5,339,971	16,366 5,237,768	28,880 9,527,576
11 2,970				8 2,592		16 6,880
11 2,970				8 2,592		16 6,880
						130 78,140
						72 31,800
						20 21,200
						18 5,400
						20 19,740
30 5,760						96 11,280
30 5,760						
						96 11,280
			88 37,400			
			88 37,400			
		24 3,600	212 16,760	796 177,320	752 78,200	406 66,980
		24 3,600	192 15,960	796 177,320	752 78,200	172 53,840
						144 9,840
			20 800			90 3,300

月別・品目別及び

【 鉢 物 】

品 目	総 数	4 月	5 月	6 月	7 月	8 月
カーネーション 計	9,494 4,007,001	3,409 1,261,530	6,085 2,745,471			
茨 城	2,671 918,630	1,233 397,580	1,438 521,050			
埼 玉	5,064 1,789,020	1,960 651,600	3,104 1,137,420			
千 葉	956 770,140	103 165,400	853 604,740			
東 京	803 529,211	113 46,950	690 482,261			
カラー 計	5,602 1,974,790	598 284,900	1,413 583,650	16 5,600	504 140,720	
茨 城	84 85,200		84 85,200			
埼 玉	5,042 1,687,590	598 284,900	957 325,650	16 5,600	500 121,520	
千 葉	460 168,400		360 158,400			
東 京	12 14,400		12 14,400			
愛 知	4 19,200				4 19,200	
カラシコエ 計	7,742 1,615,570	883 191,030	658 120,980	430 73,450	647 122,600	1,264 281,490
青 森	90 9,600	30 3,600				
茨 城	1,204 217,980					
埼 玉	6,148 1,335,190	853 187,430	658 120,980	430 73,450	362 71,300	1,264 281,490
千 葉	15 1,500					
東 京	285 51,300				285 51,300	
きく 計	8,346 1,328,644	60 9,450	111 16,560	812 84,470		303 54,900
茨 城	3,543 568,350		45 4,500	271 37,460		69 14,220
埼 玉	3,917 563,860	60 9,450	66 12,060	453 27,090		108 16,920
千 葉	100 21,720			88 19,920		
東 京	102 40,584					
岐 阜	462 85,500					60 11,000
愛 知	222 48,630					66 12,760
ギョリュウバイ 計	11 2,970					
東 京	11 2,970					

産地別取扱高

上段：数量（鉢）
下段：金額（円）

9 月	10 月	11 月	12 月	1 月	2 月	3 月
	468 207,000	553 208,510	212 40,600	197 61,050	1,047 263,310	594 179,450
	468 207,000	553 208,510	112 30,600	197 61,050	1,047 263,310	594 179,450
			100 10,000			
1,817 408,420	1,364 251,370	226 41,130	33 6,300			420 118,800
30 2,400		30 3,600				
661 110,960	395 75,490	88 13,530				60 18,000
1,126 295,060	969 175,880	108 24,000	18 4,800			360 100,800
			15 1,500			
3,524 659,494	2,384 371,850	768 82,160	192 9,520		40 10,000	152 30,240
980 215,300	1,242 202,790	672 75,920	192 9,520			72 8,640
2,010 312,780	1,004 147,720	96 6,240			40 10,000	80 21,600
	12 1,800					
102 40,584						
300 56,400	102 18,100					
132 34,430	24 1,440					
						11 2,970
						11 2,970

月別・品目別及び

【 鉢 物 】

品 目	総 数	4 月	5 月	6 月	7 月	8 月	
クチナシ	計	297	8	210	79		
		85,890	2,800	64,090	19,000		
	埼 玉	286	8	199	79		
		83,140	2,800	61,340	19,000		
	東 京	11		11			
	2,750		2,750				
クジャクサボテン	計	776	102	12	127	114	128
		210,121	44,840	3,000	28,166	37,066	6,272
	茨 城	36					
		4,860					
	埼 玉	24	24				
		9,600	9,600				
	東 京	501	36		105	64	128
		61,271	8,240		13,896	2,816	6,272
岐 阜	31						
	15,300						
静 岡	102	12		22	50		
	69,990	3,600		14,270	34,250		
愛 知	58	30					
	42,500	23,400					
鹿 児 島	24		12				
	6,600		3,000				
クモマソウ	計	1,800	275	96			
		218,220	37,820	20,160			
	茨 城	59	59				
		4,940	4,940				
	埼 玉	1,461	216	96			
	176,400	32,880	20,160				
千 葉	196						
	14,760						
東 京	84						
	22,120						
サイネリア	計	7,355	288				
		1,597,260	87,900				
	茨 城	4,199	84				
		882,650	25,200				
埼 玉	1,516	204					
	302,880	62,700					
千 葉	1,640						
	411,730						
シクラメン	計	25,056					
		12,651,990					
	茨 城	7,326					
		4,329,300					
	群 馬	183					
		701,400					
	埼 玉	1,897					
	613,580						
千 葉	15,618						
	6,973,290						
東 京	20						
	32,980						
愛 知	12						
	1,440						

産地別取扱高

上段：数量（鉢）

下段：金額（円）

9 月	10 月	11 月	12 月	1 月	2 月	3 月
163 23,920	1 300	17 8,727	20 16,400	39 25,500	11 2,970	42 12,960
						36 4,860
152 20,620		11 3,927				5 5,500
11 3,300				20 12,000		
	1 300		3 7,800	2 4,200	11 2,970	1 2,600
		6 4,800	5 5,000	17 9,300		
			12 3,600			
261 32,160	836 94,480	120 15,840	20 1,200			192 16,560
261 32,160	648 64,560	48 10,080				192 16,560
	104 7,800	72 5,760	20 1,200			
	84 22,120					
		105 10,260	213 31,400	1,125 236,150	1,565 214,900	4,059 1,016,650
		72 8,400	165 17,400	881 204,590	837 133,020	2,160 494,040
				172 9,960	586 55,640	554 174,580
		33 1,860	48 14,000	72 21,600	142 26,240	1,345 348,030
156 48,000	1,955 463,130	7,309 4,009,670	12,891 7,625,830	2,693 492,960	52 12,400	
90 21,600	585 167,430	2,600 1,604,150	3,616 2,438,350	429 97,170	6 600	
			183 701,400			
	400 71,400	252 65,600	1,245 476,580			
66 26,400	970 224,300	4,449 2,333,440	7,835 3,983,000	2,252 394,350	46 11,800	
		8 6,480	12 26,500			
				12 1,440		

月別・品目別及び

【 鉢 物 】

品 目	総 数	4 月	5 月	6 月	7 月	8 月
シクラメン ミニ 計	21,487 3,345,106					264 68,200
茨 城	1,681 522,830					
埼 玉	306 37,980					
千 葉	19,424 2,769,200					264 68,200
東 京	54 13,776					
愛 知	22 1,320					
サボテン 計	1,418 313,312	154 58,860	97 91,492	76 19,056	75 6,380	161 14,636
茨 城	235 180,480	22 45,800	73 88,900	12 15,600		
埼 玉	192 17,280	48 5,760				
千 葉	132 16,560					
東 京	696 64,032	84 7,300	24 2,592	64 3,456	75 6,380	160 13,136
岐 阜	116 14,560					
静 岡	1 1,500					1 1,500
鹿 児 島	46 18,900					
ジュリアンサス 計	9,974 840,120					
茨 城	1,120 67,760					
埼 玉	7,922 685,320					
千 葉	668 51,760					
東 京	28 3,640					
愛 知	236 31,640					
ゼラニューム 計	4,149 1,050,520	660 182,940	665 220,780	269 68,220	11 1,320	
茨 城	1,938 442,130	113 30,320	303 76,160	64 8,300	11 1,320	
埼 玉	295 45,600	133 17,260				
千 葉	1,712 508,800	414 135,360	362 144,620	156 51,280		
東 京	49 8,640			49 8,640		
岐 阜	155 45,350					
セントポーリア 計	600 120,000	200 40,000	200 40,000		200 40,000	
東 京	600 120,000	200 40,000	200 40,000		200 40,000	

産地別取扱高

上段：数量（鉢）

下段：金額（円）

9 月	10 月	11 月	12 月	1 月	2 月	3 月
1,951 280,580	5,063 871,320	4,655 915,826	6,819 983,860	2,595 214,120	140 11,200	
117 21,420	690 152,670	604 223,090	270 125,650			
			306 37,980			
1,834 259,160	4,373 718,650	4,003 684,960	6,237 814,230	2,573 212,800	140 11,200	
		48 7,776	6 6,000			
				22 1,320		
294 23,280	136 12,568	147 35,200	18 5,100		53 10,260	207 36,480
					5 4,500	123 25,680
144 11,520						
					48 5,760	84 10,800
128 7,360	114 8,168	47 15,640				
22 4,400	22 4,400	72 5,760				
		28 13,800	18 5,100			
	1,400 130,060	2,176 206,800	3,941 273,840	1,686 157,320	723 69,700	48 2,400
			504 27,440	336 23,520	280 16,800	
	1,400 130,060	2,148 203,160	3,129 211,160	802 88,040	443 52,900	
			72 3,600	548 45,760		48 2,400
		28 3,640				
			236 31,640			
22 3,520	36 6,120	54 21,900		161 42,050	680 155,320	1,591 348,350
	36 6,120			161 42,050	647 147,620	603 130,240
					33 7,700	129 20,640
		54 21,900				726 155,640
22 3,520						133 41,830

月別・品目別及び

【 鉢 物 】

品 目	総 数	4 月	5 月	6 月	7 月	8 月	
日々草	計	6,834		624	2,763	1,521	1,446
		385,490		61,440	263,910	31,000	20,020
	茨 城	1,131		144	315	672	
		63,910		14,400	40,830	8,680	
	埼 玉	3,687		408	2,448	609	222
	294,120		42,720	223,080	19,920	8,400	
千 葉	2,016		72		240	1,224	
	27,460		4,320		2,400	11,620	
野ぼたん	計	374	11			72	135
		82,522	4,158			14,400	15,500
	茨 城	160				72	60
		28,080				14,400	9,840
	埼 玉	123					3
	45,100					3,500	
千 葉	72					72	
	2,160					2,160	
東 京	19	11					
	7,182	4,158					
テッセン	計	147	2				
		44,900	10,000				
	茨 城	108					
	20,000						
愛 知	39	2					
	24,900	10,000					
ハイビスカス	計	2,507	49	94	1,000	1,108	240
		898,706	16,550	44,260	407,052	361,844	62,600
	埼 玉	2,086		70	876	978	162
		752,660		36,700	357,000	315,860	43,100
	千 葉	174			30	66	78
	51,920			13,500	18,920	19,500	
東 京	82	16		46	20		
	42,496	7,200		21,432	13,864		
岐 阜	165	33	24	48	44		
	51,630	9,350	7,560	15,120	13,200		
ハイドラランジャー	計	1,861	486	979	391		
		1,371,262	365,660	855,130	146,472		
	茨 城	833	155	514	164		
		625,390	114,960	435,350	75,080		
	埼 玉	513	86	235	192		
	253,300	80,000	124,600	48,700			
千 葉	235	209	26				
	154,650	142,050	12,600				
東 京	280	36	204	35			
	337,922	28,650	282,580	22,692			

産地別取扱高

上段：数量（鉢）
下段：金額（円）

9 月	10 月	11 月	12 月	1 月	2 月	3 月
480 9,120						
480 9,120						
72 21,564	84 26,900					
28 3,840						
36 14,700	84 26,900					
8 3,024						
		125 32,500	20 2,400			
		88 17,600	20 2,400			
		37 14,900				
						16 6,400
						16 6,400
						5 4,000
						5 4,000

月別・品目別及び

【 鉢 物 】

品 目	総 数	4 月	5 月	6 月	7 月	8 月	
葉ぼたん	計	37,845					
		3,298,260					
	茨 城	14,876					
		1,095,990					
	群 馬	960					
		26,000					
	埼 玉	14,794					
	1,607,000						
千 葉	6,578						
	438,810						
東 京	229						
	54,740						
岐 阜	408						
	75,720						
バラ	計	7,436	1,588	1,451	984	532	453
		1,429,384	376,730	356,190	184,734	46,770	35,160
	青 森	1,420	60		198	324	318
		115,480	4,800		15,240	23,820	19,560
	茨 城	888	160	336	288		
		310,810	46,820	110,670	107,280		
	埼 玉	316	62	254			
		173,500	61,000	112,500			
東 京	1,066	217	315	183	163		
	258,104	113,600	61,830	24,954	19,200		
岐 阜	1,511	345	90	195	45	135	
	239,300	55,950	15,750	26,700	3,750	15,600	
静 岡	315						
	102,750						
愛 知	1,920	744	456	120			
	229,440	94,560	55,440	10,560			
ブーゲンビリア	計	458	127	313		18	
		432,508	111,800	315,200		5,508	
	千 葉	388	119	269			
		369,000	107,000	262,000			
東 京	18				18		
	5,508				5,508		
愛 知	52	8	44				
	58,000	4,800	53,200				
ペコニア	計	8,716	1,117	665	907	776	357
		1,884,754	238,950	200,130	145,928	116,738	59,600
	茨 城	595		138	52		15
		101,700		45,600	12,000		2,250
	埼 玉	1,868	140	18	90		
		302,360	22,400	5,400	27,360		
千 葉	2,347	386	213	79	164	122	
	949,480	141,150	86,330	29,900	44,050	34,950	
東 京	426	31	156	6	12		
	160,814	19,200	39,400	2,268	3,888		
岐 阜	3,480	560	140	680	600	220	
	370,400	56,200	23,400	74,400	68,800	22,400	
ペコニア センバー	計	436		364		72	
		22,920		20,040		2,880	
	茨 城	72				72	
	2,880				2,880		
埼 玉	364		364				
	20,040		20,040				

産地別取扱高

上段：数量（鉢）

下段：金額（円）

9 月	10 月	11 月	12 月	1 月	2 月	3 月
	1,086	26,921	9,823	15	0	
	101,540	2,558,490	678,340	5,250	-45,360	
	892	8,899	5,085			
	85,960	746,770	263,260			
			960			
			26,000			
		13,440	1,354		0	
		1,467,560	184,800		-45,360	
	194	4,286	2,083	15		
	15,580	293,440	124,540	5,250		
		224	5			
		43,040	11,700			
		72	336			
		7,680	68,040			
305	299	174	228	288	115	1,019
52,890	60,500	33,570	22,650	29,760	31,650	198,780
		30	120	192	40	138
		5,250	11,850	18,960	2,400	13,600
80	24					
26,640	19,400					
	140	24				24
	24,600	10,800				3,120
225	135		60			281
26,250	16,500		6,000			72,800
					75	240
					29,250	73,500
		120	48	96		336
		17,520	4,800	10,800		35,760
1,364	1,309	350	312	157	480	922
251,900	183,550	43,636	48,604	50,416	98,100	447,202
180	210					
22,950	18,900					
1,005	580					35
146,150	74,800					26,250
137	319	40		88	160	639
64,800	64,250	4,000		41,900	71,500	366,650
42		30	72	9		68
18,000		10,836	27,204	2,916		37,102
	200	280	240	60	320	180
	25,600	28,800	21,400	5,600	26,600	17,200

月別・品目別及び

【 鉢 物 】

品 目	総 数	4 月	5 月	6 月	7 月	8 月
ペコニア リーガー 計	9 9,300	6 6,900				
東京	9 9,300	6 6,900				
ペコニア キダチ 計	45 5,700			45 5,700		
茨 城	45 5,700			45 5,700		
ペラルゴニューム 計	320 118,400	206 70,700				
茨 城	60 29,100					
埼 玉	36 12,300					
千 葉	224 77,000	206 70,700				
ベルフラワー 計	400 111,300	40 12,400				
茨 城	400 111,300	40 12,400				
ポインセチア 計	8,933 3,220,292					
青 森	102 22,440					
茨 城	2,255 1,026,500					
埼 玉	4,066 1,352,520					
千 葉	2,265 743,090					
東 京	16 7,992					
岐 阜	75 29,250					
愛 知	154 38,500					
ホクシヤ 計	1,080 208,660	593 117,490	442 87,570	45 3,600		
埼 玉	1,080 208,660	593 117,490	442 87,570	45 3,600		
ポリアンサス 計	5,450 474,040					
埼 玉	4,096 369,200					
千 葉	1,314 92,440					
東 京	40 12,400					

産地別取扱高

上段：数量（鉢）
下段：金額（円）

9 月	10 月	11 月	12 月	1 月	2 月	3 月
						3 2,400
						3 2,400
					18 6,300	96 41,400
						60 29,100
					18 6,300	18 6,000
						18 6,300
					40 12,000	320 86,900
					40 12,000	320 86,900
	524 387,850	4,427 1,676,342	3,982 1,156,100			
		54 15,600	48 6,840			
	282 210,600	1,097 492,900	876 323,000			
		2,076 706,820	1,990 645,700			
	220 171,750	1,059 413,270	986 158,070			
		11 4,752	5 3,240			
		75 29,250				
	22 5,500	55 13,750	77 19,250			
		192 19,680	1,492 104,240	1,304 132,200	1,320 127,480	1,142 90,440
		168 18,480	1,492 104,240	900 101,880	768 71,160	768 73,440
		24 1,200		404 30,320	512 43,920	374 17,000
					40 12,400	

月別・品目別及び

【 鉢 物 】

品 目	総 数	4 月	5 月	6 月	7 月	8 月	
ほおずき	計	232			184	48	
		49,744			44,944	4,800	
	茨 城	192			144	48	
	東 京	40			40		
	9,184			9,184			
マリーゴールド	計	9,449	1,688	762	5,339	528	364
		367,920	93,000	59,340	156,630	1,500	6,450
	茨 城	1,849	240	66	1,543		
		92,930	19,200	9,900	63,830		
	埼 玉	2,312	920	216	408		
		125,120	43,920	11,040	19,160		
千 葉	5,240	528	480	3,340	528	364	
	146,750	29,880	38,400	70,520	1,500	6,450	
東 京	48			48			
	3,120			3,120			
むらさきしきぶ	計	163				30	
		23,040				2,550	
	茨 城	163				30	
	23,040				2,550		
ラナンキュラス	計	2,596	296				
		583,510	76,320				
	福 島	154					
		23,100					
	茨 城	281					
		91,330					
埼 玉	1,296						
	167,760						
千 葉	810	296					
	251,820	76,320					
東 京	55						
	49,500						
リンドウ	計	408				20	
		122,290				6,000	
	埼 玉	208					
		37,280					
東 京	200				20		
	85,010				6,000		

産地別取扱高

上段：数量（鉢）
下段：金額（円）

9 月	10 月	11 月	12 月	1 月	2 月	3 月
288 18,720						480 32,280
288 18,720						480 32,280
43 8,940	90 11,550					
43 8,940	90 11,550					
			96 21,120	648 82,080	577 110,040	979 293,950
					66 9,900	88 13,200
						281 91,330
			96 21,120	648 82,080	456 50,640	96 13,920
						514 175,500
					55 49,500	
236 92,690	152 23,600					
56 13,680	152 23,600					
180 79,010						

月別・品目別及び

【 鉢 物 】

品 目	総 数	4 月	5 月	6 月	7 月	8 月
その他 草花鉢物 計	95,211	15,212	14,096	12,002	4,222	4,089
	12,289,835	2,188,294	2,127,184	1,407,274	332,340	332,300
茨 城	20,709	2,840	2,141	2,649	1,148	1,052
	3,058,840	611,410	477,290	435,700	103,550	109,340
埼 玉	35,885	5,095	5,154	4,949	1,084	2,324
	4,283,745	615,490	650,630	381,840	92,670	163,220
千 葉	31,098	6,050	5,540	3,776	1,770	713
	3,392,700	639,140	783,320	500,890	104,020	59,740
東 京	3,166	427	364	308	105	
	855,470	90,114	100,064	58,104	21,600	
神 奈 川	273	60	69			
	99,360	20,160	24,720			
新 潟	1,112	360				
	62,720	21,360				
岐 阜	1,815	92	691	253	90	
	196,230	13,480	76,060	24,990	4,500	
愛 知	1,153	288	137	67	25	
	340,770	177,140	15,100	5,750	6,000	
カトレア 計	113	1	3		1	
	91,900	2,000	6,400		3,000	
茨 城	6	1	3			
	11,900	2,000	6,400			
埼 玉	1				1	
	3,000				3,000	
愛 知	106					
	77,000					
デンドロビューム 計	745	168	120			
	649,476	142,600	141,250			
東 京	242	47	100			
	309,506	64,200	125,250			
静 岡	218					
	177,770					
愛 知	285	121	20			
	162,200	78,400	16,000			
ファレノプシス 計	7,476	712	797	789	550	595
	36,968,180	3,912,787	3,486,980	3,662,522	2,799,799	2,883,290
茨 城	1,276	141	87	115	106	102
	9,498,200	977,400	705,000	918,300	769,500	805,000
群 馬	121		2	9	8	7
	1,516,000		29,000	113,000	97,000	83,000
埼 玉	2,362	261	231	273	224	204
	15,812,520	1,988,895	1,622,650	1,662,930	1,278,835	1,277,800
千 葉	1,767	77	246	249	103	80
	2,444,800	152,800	180,300	297,500	183,600	155,700
東 京	353	104	74	17	14	23
	1,597,890	401,692	197,730	72,692	55,264	109,480
愛 知	1,597	129	157	126	95	179
	6,098,770	392,000	752,300	598,100	415,600	452,310
君子蘭 計	53					
	34,700					
茨 城	43					
	32,200					
千 葉	10					
	2,500					

産地別取扱高

上段：数量（鉢）

下段：金額（円）

9 月	10 月	11 月	12 月	1 月	2 月	3 月
3,482	9,077	3,458	2,588	4,107	7,865	15,013
355,838	632,952	351,696	349,614	846,041	1,479,342	1,886,960
1,071	4,031	375	208	434	1,016	3,744
159,400	397,250	44,270	26,940	126,280	159,780	407,630
1,101	888	662	921	2,384	5,129	6,194
96,660	76,000	75,250	186,860	391,165	788,340	765,620
1,004	3,948	1,991	1,146	1,132	1,065	2,963
57,490	120,120	109,170	60,630	263,400	356,580	338,200
223	70	396	160	97	548	468
24,388	15,972	118,056	54,544	59,196	161,632	151,800
						144
						54,480
						752
						41,360
79	91	22	33	60	20	384
13,900	6,050	150	2,640	6,000	1,400	47,060
4	49	12	120		87	364
4,000	17,560	4,800	18,000		11,610	80,810
			1	41	28	38
			3,500	23,000	25,600	28,400
			1	1		
			3,500			
				40	28	38
				23,000	25,600	28,400
		17	126	96	149	69
		17,960	39,800	91,620	126,366	89,880
		17		2	50	26
		17,960		4,600	48,016	49,480
			16	76	93	33
			10,800	66,420	74,150	26,400
			110	18	6	10
			29,000	20,600	4,200	14,000
756	583	493	349	459	589	804
3,440,010	2,816,000	2,834,278	2,233,600	2,242,880	2,268,090	4,387,944
109	98	89	80	113	102	134
776,500	734,500	746,500	586,300	693,500	673,200	1,112,500
15	15	11	14	12	12	16
193,000	195,000	142,000	180,000	140,000	137,000	207,000
250	211	152	136	109	137	174
1,557,780	1,279,500	1,173,160	950,200	790,200	865,590	1,364,980
197	171	142	20	135	167	180
297,100	276,900	201,300	44,200	193,200	183,800	278,400
10	3	27	19	15	2	45
74,600	20,500	200,688	97,000	74,680	15,000	278,564
175	85	72	80	75	169	255
541,030	309,600	370,630	375,900	351,300	393,500	1,146,500
				6	37	10
				3,000	29,200	2,500
				6	37	
				3,000	29,200	
						10
						2,500

月別・品目別及び

【 鉢 物 】

品 目	総 数	4 月	5 月	6 月	7 月	8 月
その他 蘭 計	135 38,530	64 9,440		1 5,400		
茨 城	24 1,440	24 1,440				
埼 玉	40 8,000	40 8,000				
東 京	1 5,400			1 5,400		
岐 阜	4 4,000					
愛 知	66 19,690					
シンビジューム 計	965 2,345,860	4 7,000			7 35,000	
千 葉	494 913,600	4 7,000				
東 京	37 155,660				7 35,000	
静 岡	283 946,800					
愛 知	151 329,800					

産地別取扱高

上段：数量（鉢）

下段：金額（円）

9 月	10 月	11 月	12 月	1 月	2 月	3 月
		4 4,000		66 19,690		
		4 4,000				
				66 19,690		
		97 304,700	534 1,453,488	238 404,972	85 140,700	
			214 470,500	192 298,400	84 137,700	
			27 113,988	2 3,672	1 3,000	
		87 284,300	182 602,000	14 60,500		
		10 20,400	111 267,000	30 42,400		

花き取扱品主産地

都道府県名	品目
北海道	りんどう・百合類・トルコ・デルフィ・チース類・ワレモッコ・スナップ
岩手県	りんどう・枝物・百合類・トルコ・カーネ
秋田県	ストック・フリージア・孔雀草・デルフィ・カンパ・トルコ・菊類・チース類・スナップ
福島県	グラジオ・百合類・しゃくやく・孔雀草・かすみ草・りんどう・カキツ・アスター・ダリア
茨城県	チューリップ・菊類・トルコ・アスター・グラジオ・らん類・枝物・フリージア・しゃくやく・アルストロ・ひまわり・千両・松・カキツ・リヤトリス・ケイト・ウイキョウ
群馬県	菊類・枝物・百合類
埼玉県	百合類・枝物・ストレチア・アスター・菊類・孔雀草・菖蒲・ケイト・ダリア・リヤトリス・ワレモッコ・らん類・アジサイ・オミナエシ
千葉県	カーネ・らん類・アイリス・フリージア・水仙・バラ・ガーベラ・トルコ・ひまわり・チース類・ストック・スナップ・ケイト・百合類・枝物・カラー・菜の花・きんせんか・アスター・菊類・なでしこ・千両・レースF・葉物・ラン・しゃくやく・リヤトリス・法月・アンス・アネモネ
東京都	ロベ・葉物・枝物・ブバルディア・玉シダ・ドラセナ・アジサイ・ルスカス
新潟県	百合類・チューリップ・しゃくやく
静岡県	菊類・ガーベラ・枝物・葉物・カーネ・トルコ
長野県	カーネ・菊類・かすみ草
愛知県	菊類・かすみ草・アルストロ・バラ
和歌山県	チース類・オモト

都道府県名	品目
高知県	百合類・ブルースター・利久草・ダリア・ひまわり
大分県	スイートピー・法月
熊本県	法月
宮崎県	スイートピー
鹿児島県	菊類・百合類・ソリダコ・トルコ
沖縄県	菊類・リアトリス・ストレチア・葉物・ドラセナ・ヘレコニア
外国	百合類・菊類・トルコ・バラ・らん類・フリージア・アンス・カーネ・レザーフアン・カラー・葉物・枝物・ドラセナ・アイリス・アジサイ・ヒペリカム・チース類・カスミ草