

令和5年度

# 柏市場概要

柏市公設総合地方卸売市場

## 市場概要目次

1	市場の位置	1
2	市場の沿革	2
3	市場施設の概要	
	(1) 主要施設一覧	5
	(2) 敷地, 施設配置図	6
4	市場管理の機構 組織	7
5	市場会計	
	(1) 決算状況の推移	8
	(2) 主な施設整備	12
	(3) 令和4年度予算	15
6	市場使用料(市場業務条例施行規則抜粋)	16
7	開場状況	17
8	市場関係事業者一覧	18
9	卸売業者別取扱高等の推移	
	(1) 取扱数量, 金額	19
	(2) 集荷形態別取扱高	20
	(3) 販売形態別取扱高	21
	(4) 販売先別取扱高	22
10	仲卸業者の取扱高	23
11	関連事業者取扱高	24
12	市場関係事業者一覧	26

## 1 市場の位置

### (1) 柏市の現況（令和5年4月1日現在）

ア 人口	432,985人
イ 世帯数	196,147世帯
ウ 面積	114.74km <sup>2</sup>

### (2) 都心から30km, 常磐道柏ICの至近に立地

柏市場は、都心から30km圏、柏市の北部に位置している。千葉市から埼玉県、東京西部を結ぶ環状軸の国道16号と県道守谷・流山線との交差部に隣接し、首都圏放射軸の常磐道柏ICや国道6号から3kmの距離にある。また、つくばエクスプレス(TX)柏の葉キャンパス駅は、至近である。常磐・東北・関越そして房総方面の産地、人口135万人を超える東葛飾北部地域をはじめ首都圏消費地のいずれからも交通の利便性が非常に高い位置に立地している。



## 2 市場の沿革

年 月	事 項
S41. 1	千葉県知事から、青果市場整備基本計画に基づき①公設市場の開設促進、②卸売人の合併指導について、柏市長に通知された。
S43. 6	市場予定地の先行取得を開始
S43. 9	柏地域公営青果市場促進協議会を3市1町の市町長（柏・流山・我孫子・沼南）を発起人として設立された。
S46. 9	柏市公営総合地方卸売市場設置及び業務に関する条例制定（昭46年柏市条例第39号）
S46. 10	千葉県青果市場条例（昭和40年千葉県条例第14号）に基づく開設者の登録を県知事に申請。柏市公営総合地方卸売市場の造成・建築工事が竣工（施設概要）
	① 敷地面積 51,764㎡
	② 建築面積 青果卸売場 3,600㎡
	青果仲卸売場 480㎡
	③ 買荷保管所 720㎡
	④ 管理棟（2階建て） 1,407㎡
	⑤ 一般食品売場（2階建て） 4,185㎡
	⑥ 生花売場 304㎡
	⑦ 水産売場 504㎡
	⑧ パナナ醗酵室 304㎡
	⑨ 倉庫（10室） 300㎡
	⑩ サービス店舗（10店） 396㎡
	⑪ 冷蔵庫 733㎡
	⑫ 高架水槽（26m） 28㎡
	⑬ トイレ 78㎡
	⑭ 業者詰所 116㎡
	⑮ その他（ボイラー、プロパン庫、ごみ集積所、守衛室）
S46. 11	柏市公営総合地方卸売市場業務開始（千葉県柏青果（株）及び関連業者（柏中央花卉園芸（株）含む）が入場）
	① 卸売業者 青果（1社）
	② 仲卸業者 青果（6社）
	③ 附属営業 一般食品、水産、生花、サービス店舗

年 月	事 項
S47. 4	卸売市場法に基づき地方卸売市場の開設許可を県知事に申請 県知事から許可（千葉県指令第1295号の1「許可番号 青第1号」）  <ul style="list-style-type: none"> <li>・市場の名称 柏市公設総合地方卸売市場</li> <li>・開設年月日 昭和47年4月25日</li> <li>・取扱の部類 青果部</li> </ul>
S49. 3	花き部の設置に伴い県知事に届け出及び申請
S50. 4	柏市公設総合地方卸売市場業務条例の一部改正を県知事に報告 市場使用料の改正
S51. 3	水産物部の設置に伴い、地方卸売市場事業計画変更届けを県知事に提出 既存の生花・水産売場及び業者詰所を取壊し、花き卸売場及び仮設水産 売場を建設  <ul style="list-style-type: none"> <li>① 生花・水産売場 808㎡</li> <li>② 花き卸売場 594.8㎡</li> <li>③ 仮設水産売場 711.3㎡</li> </ul>
S53. 5	水産物部業務開始（卸売業者 柏魚市場株式会社が入場）
S62. 3	千葉県中央花き卸売株式会社が花き部卸売業者として入場
H14. 7	柏市場の短期・中期整備の考え方について市場運営審議会に諮問
H17. 1	市場運営審議会から柏市場の長期整備の方向について最終答申（移転整備 が有効との答申に基づいて市場移転の検討を開始）
H17.10	第1回「柏市場まつり」を開催
H18. 4	花き卸売業者 株式会社第一花き〔柏市場〕 業務開始
H22. 4	市場移転整備について、財源等の課題から、現地全面建替え・耐震改 修と比較検証して判断するとした見直し検討を開始
H23. 8	市場移転について、見直し検討の結果、移転整備は行わず、現市場施 設の耐震改修・修繕により整備することを決定

年 月	事 項
H24. 4	現市場施設の耐震診断，老朽化調査を開始
H25. 2	市民感謝デー開始（毎月第2土曜，関連食品棟）
H28. 3	青果棟 耐震改修工事
H29. 3	柏市経営展望策定
H29. 4	松戸北部市場の青果部門を統合
	「東京シティ青果(株) 千葉支社 柏市場」業務開始
H30. 3	花き棟改築工事完成
R2. 6	卸売市場法改正，千葉県から地方卸売市場認定
R3. 3	立体駐車場完成

### 3 市場施設の概要

#### (1) 主要施設一覧（名称，構造，面積等）

部門	施設名称	構造	延面積	備考
青果部	<b>青果棟</b>	<b>鉄骨造</b>	<b>6,800㎡</b>	
	(卸売場)		(3,201㎡)	
	(仲卸売場)		(827㎡)	
	(関連業者事務所)		(1,544㎡)	
	<b>青果保冷库</b>	<b>鉄骨造</b>	<b>207㎡</b>	
	(保冷库)		(181㎡)	
	<b>旧バナナ発酵室</b>	<b>鉄骨造</b>	<b>677㎡</b>	
	(保冷库)		(202㎡)	
	<b>青果倉庫棟</b>	<b>鉄骨造</b>	<b>677㎡</b>	
	(加工設備)		(475㎡)	
	<b>立体駐車場1階荷捌所</b>	<b>鉄骨造</b>	<b>2,830㎡</b>	
	(卸売場)		(530㎡)	
(仲卸売場)		(1,142㎡)		
(保冷库)		(320㎡)		
水産部	<b>水産棟</b>	<b>鉄骨造/SRC造</b>	<b>9,550㎡</b>	
	(卸売場)		(2,248㎡)	内低温964㎡
	(仲卸売場)		(4,738㎡)	
	(買荷保管積込所)		(809㎡)	
	(関連業者事務所)		(1,594㎡)	
	<b>冷蔵庫棟</b>	<b>鉄骨造</b>	<b>1,378㎡</b>	
	<b>加工設備</b>	<b>鉄骨造/プレハブ</b>	<b>413㎡</b>	
(水産加工所)	鉄骨造	(164㎡)		
(水産加工場)	プレハブ	(249㎡)		
花き部	<b>花き棟</b>	<b>鉄骨造</b>	<b>1,215㎡</b>	
	(卸売場)		(745㎡)	
	(仲卸売場)		(270㎡)	
	(関連業者事務所)		(140㎡)	
関連	<b>関連棟</b>	<b>鉄骨造/RC造</b>	<b>9,822㎡</b>	
	<b>サービス店舗</b>	<b>プレハブ</b>	<b>480㎡</b>	
管理	<b>管理棟</b>	<b>鉄骨造</b>	<b>1,407㎡</b>	
	(管理事務所)		(639㎡)	
その他	<b>発泡スチロール処理施設</b>	<b>鉄骨造</b>	<b>222㎡</b>	
	(1階・処理施設部分)		(156㎡)	2階：事務所
	<b>駐車場</b>		<b>22,849㎡</b>	場外含む
	<b>立体駐車場</b>	<b>鉄骨造</b>	<b>5,475㎡</b>	
	<b>浄化槽</b>			800人槽，500人槽
<b>廃水処理施設</b>			300t/日	

(2) 敷地，施設配置図

ア 位置 千葉県柏市若柴69番地の1  
 イ 敷地面積 80,058㎡

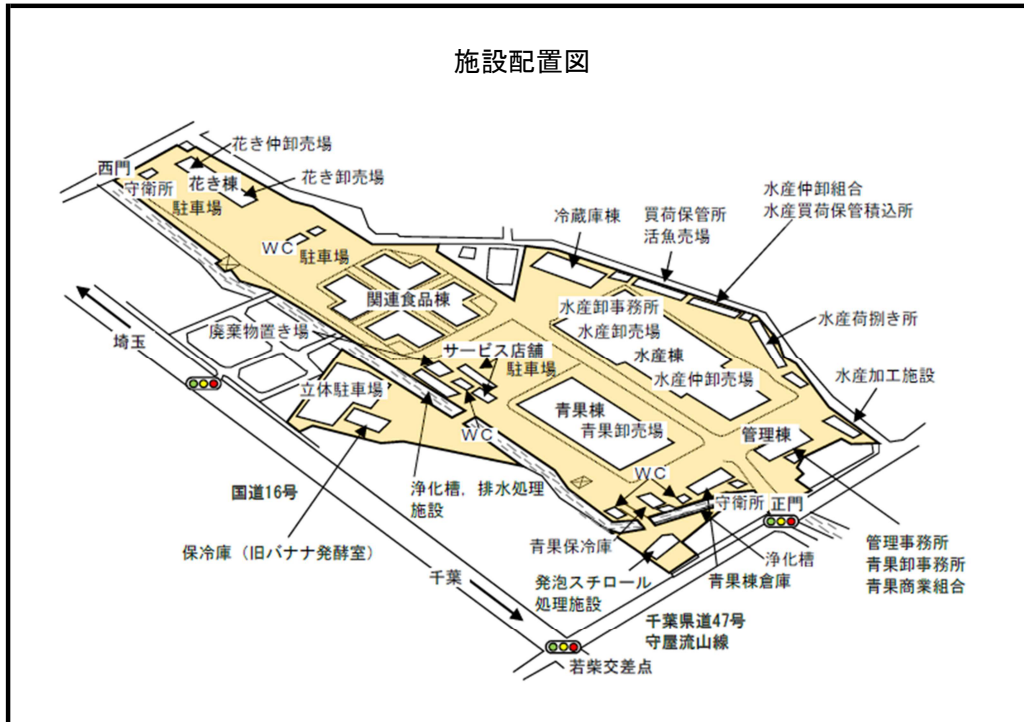



#### 4 市場管理の機構

組織

●開設者

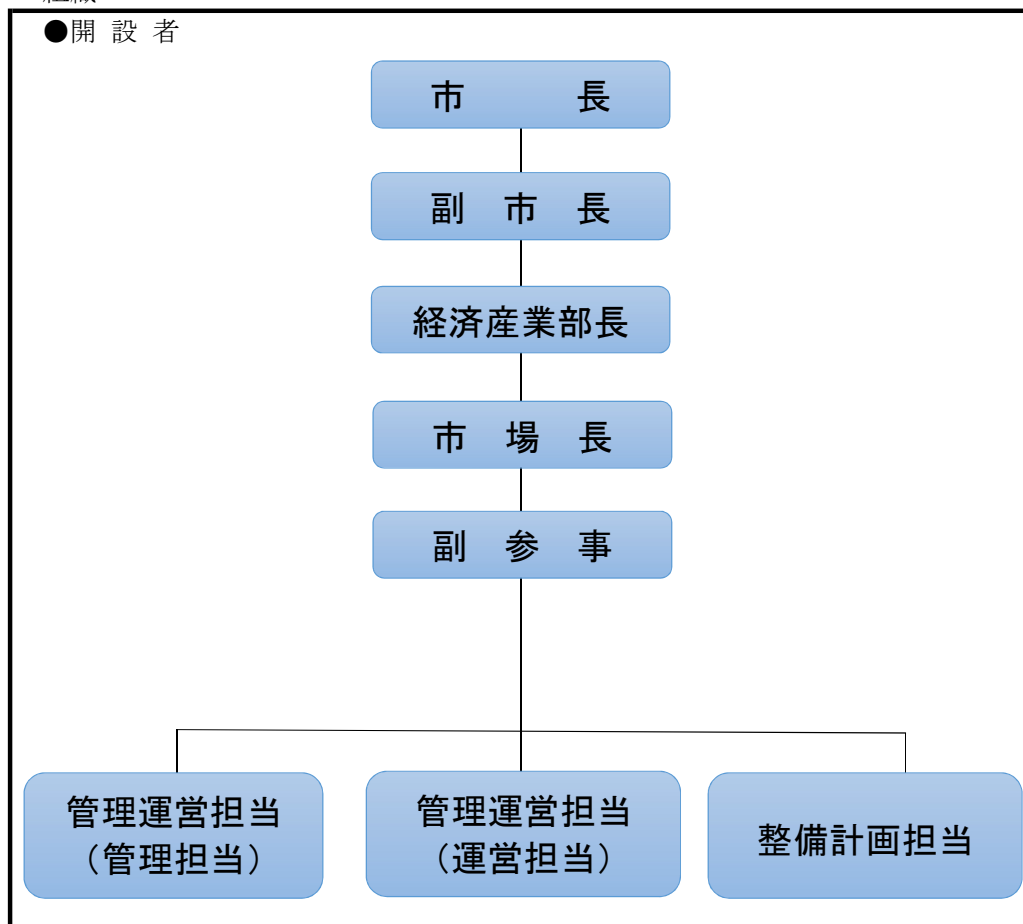

## 5 市場会計

### (1) 決算状況の推移

年度	歳 入 ( A )						
	事業収入	国庫支出金	県支出金	寄附金	繰入金	繰越金	諸収入
S45年度			90,000,000				
S46年度			30,000,000				
	30,782,606				16,300,000		2,871,964
S47年度	54,297,141				95,000,000	12,696	10,184,214
S48年度	60,114,664				102,700,000	236,030	9,301,743
S49年度	64,863,481				129,500,000	84,085	13,816,317
S50年度	85,301,965		11,300,000		133,900,000	192,214	15,461,246
S51年度	91,339,142		130,068,744		148,000,000	1,239,530	16,585,603
S52年度	114,606,491		42,137,448		224,000,000	16,509,861	29,182,591
S53年度	125,086,470		5,942,449		215,000,000	26,436,750	28,394,644
S54年度	145,047,004		567,816		230,000,000	36,255,856	30,411,436
S55年度	148,622,674		462,424		230,000,000	30,325,036	51,710,198
S56年度	156,474,430		2,500,000		220,000,000	37,266,489	60,008,876
S57年度	161,604,464		5,500,000		250,000,000	50,420,421	55,604,156
S58年度	179,526,146		1,100,000		200,000,000	46,956,391	59,057,538
S59年度	183,224,656		49,013,000		230,000,000	55,791,140	61,893,400
S60年度	199,138,084		2,700,000		234,000,000	72,168,732	65,938,557
S61年度	208,999,792		1,680,000		290,000,000	81,201,909	64,712,586
S62年度	292,784,569				361,000,000	128,098,586	100,435,754
S63年度	295,031,191				300,000,000	313,866,013	88,492,405
H元年度	324,279,831				560,000,000	259,298,367	93,024,244
H2年度	381,445,220				432,000,000	115,728,550	101,585,741
H3年度	402,908,700		33,300,000		400,000,000	160,820,291	102,335,371
H4年度	423,216,645		71,502,000		400,000,000	168,031,010	107,929,063
H5年度	435,184,769		101,803,000		400,000,000	183,491,446	119,579,207
H6年度	449,485,046				340,000,000	161,331,209	129,854,840
H7年度	449,623,521				300,000,000	126,630,646	122,542,717
H8年度	447,077,813		400,000		400,000,000	111,786,820	120,245,322
H9年度	454,656,816		660,000		300,000,000	64,686,718	119,648,115
H10年度	463,598,796		560,000		300,000,000	77,215,862	113,180,818
H11年度	467,479,933		510,000		300,000,000	99,893,053	111,611,849
H12年度	455,684,277		510,000		300,000,000	129,735,823	114,748,224
H13年度	441,633,721		4,900,000	10,000,000	300,000,000	151,986,988	116,301,621
H14年度	438,526,578		3,213,000		487,000,000	155,878,464	107,560,038
H15年度	420,872,525		4,873,050		400,000,000	124,554,990	105,829,505
H16年度	407,279,665				300,000,000	284,735,356	104,989,542
H17年度	398,941,054			10,300,000	300,000,000	179,181,002	112,080,709

単位：円

財産収入			歳 出 ( B )				形式収支 (A - B)
	市債	計	事務費	事業費	公債費	計	
	209,000,000	299,000,000		301,731,637		301,731,637	一般会計
	333,000,000	363,000,000		408,769,186		408,769,186	一般会計
		49,954,570	19,813,004		30,128,870	49,941,874	12,696
		159,494,051	73,662,048		85,595,973	159,258,021	236,030
		172,352,437	77,688,950	94,579,402		172,268,352	84,085
		208,263,883	102,943,402		105,128,267	208,071,669	192,214
	346,900,000	593,055,425	101,393,825	388,897,623	101,524,447	591,815,895	1,239,530
	268,000,000	655,233,019	113,610,706	398,910,000	126,202,452	638,723,158	16,509,861
3,049,315	134,300,000	563,785,706	165,370,333	191,007,475	180,971,148	537,348,956	26,436,750
	114,200,000	515,060,313	172,345,044	120,027,500	186,431,913	478,804,457	36,255,856
	98,200,000	540,482,112	212,776,300	118,680,000	178,700,776	510,157,076	30,325,036
	98,000,000	559,120,332	233,959,235	98,000,000	189,894,608	521,853,843	37,266,489
	124,700,000	600,949,795	230,986,935	124,702,000	194,840,439	550,529,374	50,420,421
		523,129,041	232,438,455	32,670,000	211,064,195	476,172,650	46,956,391
		486,640,075	221,322,135	39,950,000	169,576,800	430,848,935	55,791,140
	206,700,000	786,622,196	288,854,633	245,325,930	180,272,901	714,453,464	72,168,732
		573,945,373	260,677,621	29,533,000	202,532,843	492,743,464	81,201,909
	2,810,500,000	3,457,094,287	308,024,056	2,827,851,690	193,119,955	3,328,995,701	128,098,586
		882,318,909	301,333,805	18,810,000	248,309,091	568,452,896	313,866,013
		997,389,609	289,949,199	184,785,800	263,356,243	738,091,242	259,298,367
		1,236,602,442	329,865,850	540,004,727	251,003,315	1,120,873,892	115,728,550
	193,000,000	1,223,759,511	367,448,521	451,547,554	243,943,145	1,062,939,220	160,820,291
	74,800,000	1,174,164,362	390,809,804	381,532,356	233,791,192	1,006,133,352	168,031,010
	275,900,000	1,446,578,718	412,236,836	459,792,322	391,058,114	1,263,087,272	183,491,446
	274,800,000	1,514,858,422	427,516,735	543,964,614	382,045,864	1,353,527,213	161,331,209
		1,080,671,095	437,843,721	128,283,939	387,912,789	954,040,449	126,630,646
		998,796,884	423,068,870	83,882,170	380,059,024	887,010,064	111,786,820
		1,079,509,955	438,477,814	205,173,940	371,171,483	1,014,823,237	64,686,718
		939,651,649	435,199,886	66,568,950	360,666,951	862,435,787	77,215,862
		954,555,476	444,034,132	58,428,825	352,199,466	854,662,423	99,893,053
		979,494,835	454,206,654	50,690,430	344,861,928	849,759,012	129,735,823
	44,300,000	1,044,978,324	441,629,921	72,353,526	379,007,889	892,991,336	151,986,988
		1,024,822,330	450,041,103	101,505,611	317,397,152	868,943,866	155,878,464
		1,192,178,080	538,401,684	216,639,356	312,582,050	1,067,623,090	124,554,990
		1,056,130,070	419,399,464	49,371,346	302,623,904	771,394,714	284,735,356
		1,097,004,563	427,429,403	197,709,562	292,684,596	917,823,561	179,181,002
		1,000,502,765	423,448,477	127,570,800	272,983,021	824,002,298	176,500,467

年度	歳 入 ( A )						
	事業収入	国庫支出金	県支出金	寄附金	繰入金	繰越金	諸収入
H18年度	394,820,769				230,000,000	176,500,467	117,840,565
H19年度	374,796,087				46,000,000	225,481,212	118,423,812
H20年度	362,433,049				46,000,000	196,559,729	130,352,100
H21年度	359,413,045				20,000,000	238,637,818	110,994,476
H22年度	347,653,727				48,000,000	255,393,203	116,619,784
H23年度	338,136,931				34,000,000	263,987,054	129,641,368
H24年度	324,319,723					277,397,560	130,859,271
H25年度	318,327,760				31,000,000	241,309,719	146,649,673
H26年度	326,867,331	37,600,000			51,000,000	222,707,238	149,017,754
H27年度	321,730,658	28,593,000	8,323,000		53,000,000	238,444,836	125,137,329
H28年度	317,503,275				56,000,000	271,778,369	142,553,707
H29年度	360,781,635	31,000,000			56,000,000	272,610,135	111,081,852
H30年度	351,562,566	1,768,000			56,000,000	142,080,425	149,795,449
R 1年度	350,471,636		271,000		56,000,000	134,993,660	126,594,809
R 2年度	348,141,583		94,975,000		86,000,000	120,779,629	115,337,511
R 3年度	344,141,305			500,000	50,000,000	142,395,888	173,942,219
R 4年度	347,478,684				148,000,000	111,725,285	152,769,389

財産収入	市債	計	歳 出 ( B )				形式収支 (A - B)
			事務費	事業費	公債費	計	
		919,161,801	370,763,607	59,158,118	263,758,864	693,680,589	225,481,212
		764,701,111	388,474,085	110,295,275	69,372,022	568,141,382	196,559,729
		735,344,878	374,840,487	52,910,052	68,956,521	496,707,060	238,637,818
		729,045,339	347,634,405	57,476,810	68,540,921	473,652,136	255,393,203
		767,666,714	349,411,340	91,570,080	62,698,240	503,679,660	263,987,054
		765,765,353	360,718,545	75,282,480	52,366,768	488,367,793	277,397,560
		732,576,554	387,277,657	51,622,410	52,366,768	491,266,835	241,309,719
		737,287,152	403,012,046	59,201,100	52,366,768	514,579,914	222,707,238
	52,200,000	839,392,323	413,868,861	134,711,858	52,366,768	600,947,487	238,444,836
22,408,005	201,400,000	999,036,828	396,263,240	278,530,064	52,465,155	727,258,459	271,778,369
3,975,916	21,200,000	813,011,267	371,651,386	119,747,961	49,001,785	540,401,132	272,610,135
4,084,439	271,800,000	1,107,358,061	392,584,344	534,730,061	37,963,231	965,277,636	142,080,425
4,192,962	75,100,000	780,499,402	417,651,154	174,556,212	53,298,376	645,505,742	134,993,660
4,291,504	51,700,000	724,322,609	425,699,880	142,251,732	35,591,368	603,542,980	120,779,629
4,390,046	971,200,000	1,740,823,769	416,786,605	1,111,995,940	69,645,336	1,598,427,881	142,395,888
4,488,588	47,300,000	767,268,000	452,400,548	123,074,380	80,067,787	655,542,715	
4,586,566		764,559,924	472,041,716	98,491,008	86,763,943	657,296,667	107,263,257

## (2) 主な施設整備

年度	事業名	工事名等	事業費(千円)
S44	卸売市場建設事業	用地取得	57,631
S45	卸売市場建設事業	青果・花き・水産・管理・一般食品棟他建築造成	301,732
S46	同上(継続)	同上(継続)	392,469
S50	水産卸売場等建設工事	水産卸売場等建設工事	105,600
		仮設水産売場建設工事	27,800
		花き卸売場建設工事	28,600
S51	水産卸売場等建設工	水産卸売場等建設工事	396,400
S52	施設整備工事	水産買荷保管積込所新築	58,000
		駐車場整備工事	54,650
		取付道路整備工事	27,000
		ごみ集積所新設工事	14,400
		焼却炉設置工事	12,600
S53	施設整備工事	バナナ醗酵室増築工事	14,300
		バナナ醗酵室空調設備増設	18,300
		駐車場舗装工事	13,500
S54	施設整備工事	水産店舗移設工事	14,380
		用地取得(駐車場用地)	98,260
S55	施設整備工事	駐車場用地取得	98,000
S58	施設整備工事	青果棟屋根改修工事	27,000
S59	市場施設整備事業	青果卸売場増築工事	111,000
		青果棟屋根改修工事	26,000
		飲料水ろ過装置取付工事	17,200
		花き荷受所新築工事	12,400
S60	市場施設整備事業	青果棟屋根改修工事	10,700
		関連棟内店舗配置換改修工事	66,900
S61	市場施設整備事業	市場用地及び施設購入(松久総合開発分)	2,803,362
S63	市場施設整備事業	場内舗装整備工事	39,500
H1	市場施設整備事業	青果仲卸店舗整備工事	92,288
		関連食品店舗改修工事	364,452
		一般食品売場跡地整備工事	31,981
H2	市場施設整備事業	水産棟せり場増築工事	111,910
		花き棟整備工事	49,749
		市場進入路整備工事	39,758
		駐車場整備工事	29,870
		市場内便所新築工事	10,094
H3	市場施設整備事業	バナナ醗酵室新築工事	76,000
		管理棟改修工事	36,514
		青果保冷库設置工事	28,840
		水産加工室建設工事	23,381
		花き仲卸店舗整備工事	20,497
		青果荷捌所新築工事	16,150
		場内駐車場通路整備工事	11,793
H4	市場施設整備事業	水産冷蔵庫棟新築工事	195,265
		バナナ醗酵室新築工事	141,880
		管理棟及び便所改修工事	44,960
		バナナ醗酵室解体工事	28,325

年度	事業名	工事名等	事業費(千円)
H5	市場施設整備事業	水産冷蔵庫新築工事(継続)	373,295
		冷蔵庫間仕切設置工事	53,766
		旧冷蔵庫解体工事	10,815
		サービス店舗改修工事	40,788
		冷蔵庫外構工事	22,351
H6	市場施設整備事業	トイレ改修工事(青果倉庫裏)	31,724
		通路及び駐車場等整備工事	33,990
		荷捌所設置工事(青果,水産)	38,471
H7	市場施設整備事業	管理棟改修及び防犯ビデオ設置工事	46,762
		通路等整備工事	57,631
H8	市場施設整備事業	花き荷捌所保冷库設置工事	21,939
		市場電気設備改修工事	166,860
H9	市場施設整備事業	水産棟及関連棟屋根改修工事	33,915
H10	市場施設整備事業	水産荷捌所設置工事	29,925
		関連食品棟屋根改修工事	18,585
H11	市場施設整備事業	関連食品棟屋根改修工事	23,709
H12	市場施設整備事業	水産棟せり場冷蔵設備工事(塩干)	14,700
		関連食品棟屋根改修工事	21,210
H13	市場施設整備事業	水産棟せり場冷蔵設備工事(塩干)	49,245
		青果棟荷捌所設置工事	30,450
H14	市場施設整備事業	水産棟冷蔵設備工事(大物,荷捌所)	84,766
		仮配管布設替工事	15,383
		給水設備改修工事	70,350
H15	市場施設整備事業	ガス管改修工事	15,484
		サービス店舗外構設備等工事	19,908
H16	市場施設整備事業	水産買荷保管所設置工事	33,285
		受水槽設置工事	14,385
		消防設備改修工事	30,975
H17	市場施設整備事業	管理棟空調設備工事	20,475
		関連食品棟屋根改修工事	20,475
		廃水処理施設改修工事	13,230
		廃棄物置き場新設工事	19,583
H19	市場施設整備事業	廃水処理施設沈殿槽改修工事	13,535
		第三変電所アスベスト除去工事(電気)	11,865
H20	市場施設整備事業	廃水処理施設擬集沈殿槽改修工事	11,330
H21	市場施設整備事業	廃水処理施設改修工事	15,204
		花き棟屋根塗装改修工事	12,285
H22	市場施設整備事業	廃水処理施設等改修工事	11,676
		水産棟屋根改修工事	32,340
		青果棟屋根災害復旧工事	19,425
H23	市場施設整備事業	青果棟鳩よけネット設置及庇屋根等改修工事	31,237
H24	市場施設整備事業	廃水処理施設等改修工事	16,772
H25	市場施設整備事業	水中ポンプ及び揚水ポンプ制御盤改修工事	10,393
H26	市場施設整備事業	水産棟電灯分電盤交換工事	16,805
H27	市場施設整備事業	公設市場青果棟耐震改修工事	216,964
		公設市場お客様トイレ改修工事	13,916
H28	市場施設整備事業	公設市場青果棟電気設備工事 その1	10,306
		柏市公設市場バナナ発酵室低温化工事	14,580

年度	事業名	工事名等	事業費(千円)
H29	市場施設整備事業	花き棟改築工事(平成28年度からの継続事業)	217,385
		花き棟解体・跡地整備工事	57,631
		トイレ改築工事(青果棟・サービス棟付近トイレ2箇所)	44,032
		青果棟庇設置工事(青果棟西側の荷捌き所に庇を新設)	35,910
		青果棟充電設備改修工事	11,124
H30	市場施設整備事業	第二変電所更新工事	64,638
R 1	市場施設整備事業	発泡スチロール処理施設減容設備更新工事	28,270
		水産棟冷蔵設備更新工事	44,000
R 2	市場施設整備事業	公設市場立体駐車場建設工事	1,055,760
		公設市場舗装工事	10,119
R 3	市場施設整備事業	公設市場バナナ醗酵室内部改修工事	29,700
		公設市場立体駐車場冷蔵設備工事	47,300
		公設市場高架水槽ろ過装置内部修繕	11,330
		公設市場舗装工事	11,770
R 4	市場施設整備事業	公設市場冷蔵庫棟S F級クーラー入替工事	14,520
		冷蔵庫棟C級クーラー修繕	16,060
		公設市場舗装工事	10,835



(3) 令和5年度予算

単位:千円

歳入	金額	構成比	歳出	金額	構成比
市場使用料	75,136	9.6%	運営審議会	164	0.0%
市場施設使用料	270,938	34.6%	人件費	90,756	11.6%
用地使用料	6	0.0%	管理運営	473,726	60.6%
財産収入	4,684	0.6%	施設整備	52,200	6.7%
繰入金	195,000	24.9%	償還金元金	142,447	18.2%
繰越金	81,997	10.5%	償還金利子	2,707	0.3%
雑入	154,239	19.7%	予備費	20,000	2.6%
市債	0	0.0%			
<b>合計</b>	<b>782,000</b>	<b>100.0%</b>	<b>合計</b>	<b>782,000</b>	<b>100.0%</b>

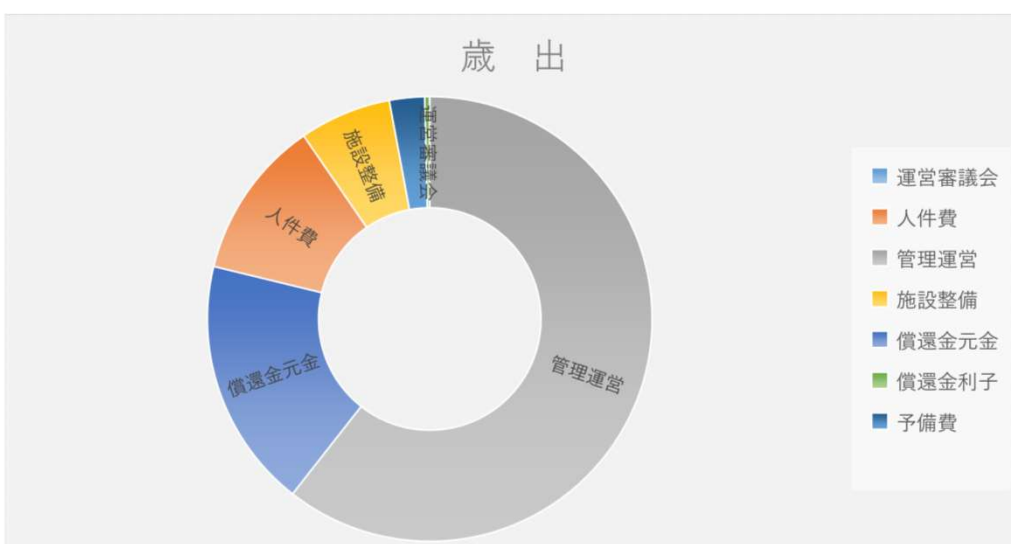

6 市場使用料(市場業務条例施行規則抜粋)

令和5年4月現在

別表(第74条第1項)

種 別		使 用 料	摘 要	
市場 使用 料	卸 売 業 者	卸売金額(消費税額及び地方消費税額を除く。)の 1,000分の2.5に相当する額に100分の110を乗じて得 た額		
	仲 卸 業 者	販売金額(消費税額及び地方消費税額を除く。)の 1,000分の3に相当する額に100分の110を乗じて得た 額	条例第47条第2項 ただし書の規定に より販売した場合に 限る。	
施 設 使 用 料	卸 売 業 者 売 場	1平方メートルにつき月額330円 (市長が指定する施設にあつては、1平方メートルにつ き月額198円)		
	仲 卸 業 者 売 場	1平方メートルにつき月額1,540円 (市長が指定する施設にあつては、1平方メートルにつ き月額1,000円)		
	買 荷 保 管 所	1平方メートルにつき月額198円		
	業 者 事 務 所	1平方メートルにつき月額1,188円 (市長が指定する施設にあつては、1平方メートルにつ き月額726円)		
	荷 受 事 務 所	1平方メートルにつき月額836円		
	業 者 詰 所	1平方メートルにつき月額330円 (市長が指定する施設にあつては、1平方メートルにつ き月額220円)		
	水 産 加 工 室	1平方メートルにつき月額1,320円		
	冷 蔵 庫	1平方メートルにつき月額1,961円		
	保 冷 庫	1平方メートルにつき月額1,100円		
	倉 庫	一般倉庫	1平方メートルにつき月額 770円	
		仮設倉庫	1平方メートルにつき月額 506円	
	関 連 事 業 者 店 舗	一般食品売場	一般食品売場にあつては1平方メートルにつき月額 1,540円(市長が指定する施設にあつては、1平方 メートルにつき1,386円)	
			仮設一般食品売場にあつては、1平方メートルにつき 月額1,000円	
		サービス店舗	1平方メートルにつき月額1,100円	
	会 議 室	4時間につき 220円		
	業 者 専 用 駐 車 場	1区画につき月額 2,750円		
	その他の用に供する区域	1平方メートルにつき月額 44円		

## 7 開場状況

### (1) 市場休業日

- ① 日曜日
- ② 国民の祝日に関する法律（昭和23年法律第178号）に規定する休日
- ③ 1月2日から1月4日まで及び12月31日  
（条例第6条第1項）

市長は、前項の規定にかかわらず、市民の食生活への影響、市場の業務に従事する者の労働条件、産地の出荷事情等を考慮し、市場休業日に開場し、又は開場日に休業することができる。  
（条例第6条第2項）

### (2) 開場の時間

午前5時から午後8時まで

（条例第7条第1項）

### (3) 販売開始時刻及び販売終了時間

部	類	販売開始時刻	販売終了時刻
青果部	朝市	午前7時00分	午前11時00分
	夕市	午後3時00分	午後5時00分
水産物部		午前5時30分	午前11時00分
花き部		午前8時30分	午後2時00分

（条例第7条第2項及び規則第4条第1項）

### (4) 取扱品目

部門	取扱品目
青果部	野菜、果実並びにこれらの加工品及び付随品
水産物部	生鮮水産物並びにその加工品及び付随品
花き部	花き並びにその加工品及び付随品

（条例第5条）

## 8 市場関係事業者一覧

令和5年4月現在

### (1) 卸売業者

部門	名称	備考
青果部	東京シティ青果株式会社 千葉支社 柏市場	野菜, 果実等
花き部	株式会社第一花き 柏市場	切花, 鉢物
水産物部	柏魚市場株式会社	鮮魚, 大物, 海老等

### (2) 仲卸業者, 売買参加者

部門	仲卸業者	売買参加者	備考
青果部	5	147	
花き部	3	124	
水産物部 (22者)	6	-	鮮魚, 冷凍
	8	-	大物
	4	-	特種
	2	-	塩干, 加工
	2	-	海老

### (3) 関連事業者

業種	計	業種	計
食肉	5	豆腐等	2
総合食品	2	包装資材	3
漬物, 佃煮	3	日用雑貨	2
海産物	3	飲食店等	10
鶏卵	2	冷凍, 冷蔵	1
厨房器具	1	各組合	4
海苔, 茶	2	その他	13
		<b>合計</b>	<b>53</b>

## 9 卸売業者取扱高等の推移

### (1) 取扱数量, 金額

単位：数量(t), 金額(千円)※税込

年度	青果部		花き部	水産部		合計	
	数量	金額	金額	数量	金額	数量	金額
S49	52,523	5,292,922	221,280	—	—	52,523	5,514,202
S50	54,751	5,983,490	205,302	—	—	54,751	6,188,792
S51	57,425	7,337,347	206,828	—	—	57,425	7,544,175
S52	66,213	8,189,149	241,083	8,863	7,208,467	75,076	15,638,699
S53	70,597	9,563,225	242,173	10,989	8,263,590	81,586	18,068,988
S54	71,254	10,985,769	271,914	12,682	10,454,352	83,936	21,712,035
S55	70,703	11,307,795	317,588	14,671	11,742,758	85,374	23,368,141
S56	72,006	12,306,587	323,879	16,015	13,872,636	88,021	26,503,102
S57	74,906	12,002,871	294,904	17,609	15,623,336	92,515	27,921,111
S58	72,587	13,410,295	224,992	19,984	16,827,780	92,571	30,463,067
S59	74,374	13,003,856	583,287	20,976	18,161,076	95,350	31,748,219
S60	72,989	13,095,437	684,974	23,674	20,106,918	96,663	33,887,329
S61	76,021	12,119,495	715,479	25,733	21,786,104	101,754	34,621,078
S62	77,657	13,345,663	785,990	28,492	24,462,907	106,149	38,594,560
S63	75,617	14,085,470	834,634	30,442	26,780,120	106,059	41,700,224
H1	75,249	15,579,147	873,668	31,404	28,788,684	106,653	45,241,499
H2	71,547	16,325,023	969,653	31,554	30,713,505	103,101	48,008,181
H3	67,202	16,055,253	1,040,103	33,043	32,731,155	100,245	49,826,511
H4	70,384	14,962,783	1,048,829	34,403	33,761,665	104,787	49,773,277
H5	66,220	15,070,121	1,085,416	36,392	34,577,957	102,612	50,733,494
H6	64,187	14,522,787	1,117,682	36,838	35,211,895	101,025	50,852,364
H7	64,046	14,054,285	1,134,561	38,841	36,277,860	102,887	51,466,706
H8	62,299	13,558,237	1,169,762	37,045	35,875,989	99,344	50,603,988
H9	60,261	12,795,018	1,125,483	38,167	36,715,280	98,428	50,635,781
H10	56,571	13,949,844	1,107,415	38,495	36,585,051	95,066	51,642,310
H11	55,611	11,598,532	991,463	40,152	37,392,640	95,763	49,982,635
H12	54,446	10,837,263	953,312	38,641	34,042,425	93,087	45,833,000
H13	52,409	9,390,256	888,699	35,689	31,767,865	88,098	42,046,820
H14	48,605	9,988,271	854,524	32,791	29,432,393	81,396	40,275,188
H15	45,595	8,892,927	837,924	32,073	27,567,516	77,668	37,298,367
H16	38,994	8,352,661	808,878	28,898	25,925,241	67,892	35,086,780
H17	39,315	7,855,322	745,954	27,798	24,863,028	67,113	33,464,304
H18	35,060	7,412,830	1,111,176	25,718	24,360,328	60,778	32,884,334
H19	31,881	6,712,558	1,106,186	25,831	24,087,953	57,712	31,906,697
H20	28,777	5,989,562	1,055,706	24,146	22,519,970	52,923	29,565,238
H21	26,720	5,442,931	1,075,935	23,188	20,885,099	49,908	27,403,965
H22	22,533	5,202,710	1,005,364	21,189	19,432,250	43,722	25,640,324
H23	21,880	4,689,172	1,084,013	19,244	18,340,060	41,124	24,113,245
H24	21,084	4,285,716	1,180,876	17,880	16,716,666	38,964	22,183,258
H25	19,565	4,402,792	1,267,932	16,567	16,061,035	36,132	21,731,759
H26	18,524	4,284,417	1,254,215	16,077	16,602,376	34,601	22,141,008
H27	16,111	4,258,437	1,303,679	15,243	16,045,801	31,354	21,607,917
H28	15,317	4,324,359	1,435,461	14,082	15,223,537	29,399	20,983,357
H29	59,136	14,803,586	1,466,583	12,923	14,405,388	72,059	30,675,556
H30	51,811	12,291,500	1,403,856	12,277	13,863,047	64,088	27,558,403
R 1	48,000	11,132,428	1,166,100	12,013	13,690,161	60,013	25,988,689
R 2	43,341	10,756,456	1,077,232	11,792	12,793,799	55,133	24,627,487
R 3	39,847	9,772,112	1,060,995	11,058	12,932,365	50,905	23,765,472
R 4	37,253	9,527,212	1,057,240	9,210	12,385,745	46,463	22,970,197

※花き部については、数量の単位が異なるため金額（取扱高）のみ合計に加算

## (2) 集荷形態別取扱高

## 青果部

年度	総額 (千円)	受託		買付		
		金額 (千円)	構成比	金額 (千円)	構成比	
H25	4,402,792	2,431,006	55.2%	1,971,786	44.8%	※1
H26	4,284,418	2,302,655	53.7%	1,981,763	46.3%	※1
H27	4,258,437	2,299,874	54.0%	1,958,563	46.0%	※1
H28	4,324,358	2,391,460	55.3%	1,932,898	44.7%	※1
H29	13,707,023	7,780,100	56.8%	5,926,923	43.2%	※2
H30	11,381,019	5,996,042	52.7%	5,384,977	47.3%	※2
R 1	10,307,651	4,871,651	47.3%	5,436,000	52.7%	※2
R 2	9,959,494	4,714,952	47.3%	5,244,542	52.7%	※2
R 3	9,048,070	4,387,958	48.5%	4,660,112	51.5%	※2
R 4	8,875,140	4,533,550	51.1%	4,341,590	48.9%	※2

## 花き部

年度	総額 (千円)	受託		買付		
		金額 (千円)	構成比	金額 (千円)	構成比	
H25	1,267,932	712,968	56.2%	554,964	43.8%	※1
H26	1,254,215	652,184	52.0%	602,031	48.0%	※1
H27	1,303,679	612,851	47.0%	690,828	53.0%	※1
H28	1,435,461	641,677	44.7%	793,784	55.3%	※1
H29	1,466,582	753,275	51.4%	713,307	48.6%	※1
H30	1,403,856	740,453	52.7%	663,403	47.3%	※1
R 1	1,176,531	709,266	60.3%	467,265	39.7%	※1
R 2	1,077,232	674,098	62.6%	403,134	37.4%	※1
R 3	1,060,996	697,445	65.7%	363,551	34.3%	※1
R 4	1,129,005	744,737	66.0%	384,268	34.0%	※1

## 水産物部

年度	総額 (千円)	受託		買付		
		金額 (千円)	構成比	金額 (千円)	構成比	
H25	16,061,035	2,288,010	14.2%	13,773,025	85.8%	※1
H26	16,602,376	2,247,825	13.5%	14,354,551	86.5%	※1
H27	16,045,801	1,690,005	10.5%	14,355,796	89.5%	※1
H28	15,223,537	1,608,465	10.6%	13,615,072	89.4%	※1
H29	14,405,388	1,635,225	11.4%	12,770,163	88.6%	※1
H30	13,863,047	1,542,110	11.1%	12,320,937	88.9%	※1
R 1	12,676,075	1,354,475	10.7%	11,321,600	89.3%	※2
R 2	11,844,445	1,197,940	10.1%	10,646,505	89.9%	※2
R 3	11,974,412	1,102,838	9.2%	10,871,574	90.8%	※2
R 4	11,468,282	1,037,615	9.0%	10,430,667	91.0%	※2

※1は税込

※2は税抜

## (3) 販売形態別取扱高

## 青果部

年度	総額 (千円)	せり		買付		
		金額 (千円)	構成比	金額 (千円)	構成比	
H25	4,402,792	46,703	1.1%	4,356,089	98.9%	※1
H26	4,284,418	35,401	0.8%	4,249,017	99.2%	※1
H27	4,258,437	35,492	0.8%	4,222,945	99.2%	※1
H28	4,324,358	31,797	0.7%	4,292,561	99.3%	※1
H29	13,707,023	376,859	2.7%	13,330,164	97.3%	※2
H30	11,381,019	424,238	3.7%	10,956,781	96.3%	※2
R 1	10,307,651	473,574	4.6%	9,834,077	95.4%	※2
R 2	9,959,494	467,036	4.7%	9,492,458	95.3%	※2
R 3	9,048,070	329,453	3.6%	8,718,617	96.4%	※2
R 4	8,875,140	261,959	3.0%	8,613,181	97.0%	※2

## 花き部

年度	総額 (千円)	せり		買付		
		金額 (千円)	構成比	金額 (千円)	構成比	
H25	1,267,932	361,819	28.5%	906,113	71.5%	※1
H26	1,254,215	412,628	32.9%	841,587	67.1%	※1
H27	1,303,679	391,664	30.0%	912,015	70.0%	※1
H28	1,435,461	107,155	7.5%	1,328,306	92.5%	※1
H29	1,466,582	153,795	10.5%	1,312,787	89.5%	※1
H30	1,403,856	141,540	10.1%	1,262,316	89.9%	※1
R 1	1,176,531	143,780	12.2%	1,032,751	87.8%	※1
R 2	1,077,232	118,395	11.0%	958,837	89.0%	※1
R 3	1,060,995	124,649	11.7%	936,346	88.3%	※1
R 4	1,129,005	131,984	11.7%	997,021	88.3%	※1

## 水産物部

年度	総額 (千円)	せり		買付		
		金額 (千円)	構成比	金額 (千円)	構成比	
H25	16,061,035	1,978,548	12.3%	14,082,487	87.7%	※1
H26	16,602,376	2,056,997	12.4%	14,545,379	87.6%	※1
H27	16,045,801	1,798,929	11.2%	14,246,872	88.8%	※1
H28	15,223,537	1,575,551	10.3%	13,647,986	89.7%	※1
H29	14,405,388	1,993,854	13.8%	12,411,534	86.2%	※1
H30	13,863,047	1,705,114	12.3%	12,157,933	87.7%	※1
R 1	12,676,075	320,432	2.5%	12,355,643	97.5%	※2
R 2	11,844,445	247,933	2.1%	11,596,512	97.9%	※2
R 3	11,974,412	168,236	1.4%	11,806,176	98.6%	※2
R 4	11,468,282	119,710	1.0%	11,348,572	99.0%	※2

※1は税込

※2は税抜

## (4) 販売先別取扱高

## 青果部

単位：取扱高(千円)，割合%

年度	項目	仲卸業者	売買参加者		加工業者	市場間転送 他市場卸売業者	その他	合計
			小売業者	出荷仲卸				
H30 ※2	取扱高	5,347,592	4,724,156	6	341,704	847,901	119,660	11,381,019
	割合	47.0	41.5	0.0	3.0	7.5	1.1	100.0
R1 ※2	項目	仲卸業者	売買参加者		その他			合計
	取扱高	4,567,889	5,661,305		78,457			10,307,651
	割合	44.3	54.9		0.8			100.0
R2 ※2	項目	仲卸業者	売買参加者		その他			合計
	取扱高	4,207,468	5,593,973		158,053			9,959,494
	割合	42.2	56.2		1.6			100.0
R3 ※2	項目	仲卸業者	売買参加者		その他			合計
	取扱高	3,916,573	4,950,765		180,732			9,048,070
	割合	43.3	54.7		2.0			100.0
R4 ※2	項目	仲卸業者	売買参加者		その他			合計
	取扱高	3,845,363	4,842,849		186,928			8,875,140
	割合	43.3	54.6		2.1			100.0

## 花き部

単位：取扱高(千円)，割合%

年度	項目	仲卸業者	売買参加者		加工業者	市場間転送 他市場卸売業者	その他	合計
			小売業者	出荷仲卸				
H30 ※1	取扱高	277,867	1,089,847	0	0	0	36,142	1,403,856
	割合	19.8	77.6	0.0	0.0	0.0	2.6	100.0
R1 ※1	項目	仲卸業者	売買参加者		その他			合計
	取扱高	249,607	913,296		13,628			1,176,531
	割合	21.2	77.6		1.2			100.0
R2 ※1	項目	仲卸業者	売買参加者		その他			合計
	取扱高	261,424	655,186		160,623			1,077,233
	割合	24.3	60.8		14.9			100.0
R3 ※1	項目	仲卸業者	売買参加者		その他			合計
	取扱高	260,285	701,320		99,389			1,060,994
	割合	24.5	66.1		9.4			100.0
R4 ※1	項目	仲卸業者	売買参加者		その他			合計
	取扱高	285,633	735,532		107,840			1,129,005
	割合	25.3	65.1		9.6			100.0

## 水産物部

単位：取扱高(千円)，割合%

年度	項目	仲卸業者	売買参加者		加工業者	市場間転送 他市場卸売業者	その他	合計
			小売業者	出荷仲卸				
H30 ※1	取扱高	12,147,721	0	0	289,533	364,781	1,061,012	13,863,047
	割合	87.6	0.0	0.0	2.1	2.6	7.7	100.0
R1 ※2	項目	仲卸業者	売買参加者		その他			合計
	取扱高	10,817,581	0		1,858,494			12,676,075
	割合	85.3	0.0		1858494.0			100.0
R2 ※2	項目	仲卸業者	売買参加者		その他			合計
	取扱高	9,999,441	0		1,858,494			11,857,935
	割合	84.3	0.0		1858494.0			100.0
R3 ※2	項目	仲卸業者	売買参加者		その他			合計
	取扱高	10,008,594	0		1,858,494			11,867,088
	割合	84.3	0.0		1858494.0			100.0
R4 ※2	項目	仲卸業者	売買参加者		その他			合計
	取扱高	9,873,979	0		1,594,303			11,468,282
	割合	86.1	0.0		1594303.0			100.0

※1は税込

※2は税抜



10 仲卸業者の取扱高

単位：取扱高(千円)，前年比(%)

年度	水産物部		青果部		花き部		総合計	
	業者数	取扱高 (前年比)	業者数	取扱高 (前年比)	業者数	取扱高 (前年比)	業者数	取扱高 (前年比)
H24	32	18,908,791 (91%)	3	3,614,885 (101%)	3	772,179 (101%)	38	23,295,855 (93%)
H25	30	17,902,153 (95%)	3	3,503,256 (97%)	3	748,082 (97%)	36	22,153,491 (95%)
H26	30	18,500,912 (103%)	3	2,717,390 (78%)	3	805,767 (108%)	36	22,024,069 (99%)
H27	29	19,341,535 (105%)	3	2,859,568 (105%)	3	785,115 (97%)	35	22,986,218 (104%)
H28	30	18,188,691 (94%)	3	3,139,890 (110%)	3	722,389 (92%)	36	22,050,970 (96%)
H29	28	16,831,349 (93%)	5	11,588,180 (369%)	3	726,512 (101%)	36	29,146,041 (132%)
H30	25	15,695,483 (93%)	5	10,540,693 (91%)	3	756,656 (104%)	33	26,992,832 (93%)
R 1	24	14,660,696 (93%)	5	9,452,047 (90%)	3	742,082 (98%)	32	24,854,825 (92%)
R 2	24	13,138,602 (90%)	5	9,542,531 (101%)	3	702,480 (95%)	32	23,383,613 (94%)
R 3	24	12,904,620 (98%)	5	9,181,987 (96%)	3	763,669 (101%)	32	22,850,276 (98%)
R 4	22	13,094,435 (101%)	5	9,220,297 (100%)	3	843,840 (110%)	30	23,158,572 (101%)

※ 事業者によって税込・税抜異なる方式で報告しており，上記取扱高はその合算値

## 1 1 関連事業者取扱高

単位：千円，前年比（％）

年度	店舗数	一般食品等	食 肉	サービス	そ の 他	合 計	前年比
H10	77	5,249,071	2,122,669	181,061	177,162	7,729,963	—
H11	76	5,104,124	1,993,237	179,270	186,972	7,463,603	97%
H12	77	4,923,611	1,897,854	158,298	191,201	7,170,964	96%
H13	76	4,808,282	1,768,941	147,636	163,264	6,888,123	96%
H14	77	4,876,173	1,791,346	135,588	134,779	6,937,886	101%
H15	79	4,646,966	1,721,677	129,788	123,795	6,622,226	95%
H16	75	4,499,951	1,650,429	138,942	117,743	6,407,065	97%
H17	70	4,493,109	1,633,829	138,613	117,853	6,383,405	100%
H18	66	4,276,807	1,796,079	148,149	107,244	6,328,280	99%
H19	64	4,014,514	1,469,892	146,112	109,962	5,740,480	91%
H20	64	3,859,525	1,397,415	143,010	105,502	5,505,452	96%
H21	65	3,694,125	1,182,002	132,932	107,787	5,116,846	93%
H22	63	3,514,301	1,151,010	122,822	106,729	4,894,862	96%
H23	64	3,398,235	988,089	121,717	101,979	4,610,020	94%
H24	65	3,302,275	1,043,858	134,309	99,329	4,579,770	99%
H25	65	3,377,460	1,139,012	129,797	95,405	4,741,675	104%
H26	64	3,289,078	1,229,106	224,113	96,490	4,838,788	102%
H27	59	3,011,824	1,297,049	260,049	90,739	4,659,661	96%
H28	49	2,885,912	1,246,478	285,347	93,606	4,511,343	97%
H29	48	2,797,822	1,468,032	300,786	87,154	4,653,794	103%
H30	48	2,741,939	1,555,434	332,711	85,435	4,715,519	101%
R 1	48	2,706,687	1,446,890	302,716	85,813	4,542,106	96%
R 2	47	2,697,945	1,121,604	164,977	86,515	4,071,041	90%
R 3	47	2,653,255	1,069,962	152,241	87,708	3,963,166	97%
R 4	47	2,803,856	1,185,991	222,445	88,651	4,300,943	109%

※ 一般食品等については，食肉，サービス店舗（多美屋，アクタスを含む）及びその他（柏製氷）を除く全ての業種の合計

※ 店舗数は年度中廃止業者を含む，千円未満四捨五入

※ 事業者によって税込・税抜異なる方式で報告しており，上記取扱高はその合算値



1 2 市場関連事業者一覧

区分	No.	業 者 名	代表者氏名	取扱品目	電話番号
卸売業者	1	東京シティ青果(株)	内 富 宏 和	青 果 物	7131-3251～5
卸売業者	2	柏 魚 市 場 (株)	大須賀 幸 夫	水 産 物	7132-4761～4
卸売業者	3	(株)第一花き[柏市場]	松 本 頼 明	花 き	7131-6141
青果部仲卸業者	1	(株) インザイベジフル	榎 本 辰 夫	青 果 物	7131-2151
	2	(株) 花 徳	鈴 木 秀 夫	青 果 物	7132-1335
	3	林 青 果 (株)	高 橋 秀 幸	青 果 物	7135-8083
	4	(株) 松戸大栄青果	中 根 俊 介	青 果 物	7135-3168
	5	(有) 松 戸 漬 利	天 野 久 四 郎	青 果 物	7138-5488
水産物部仲卸業者	1	(株) 石 原 水 産	石 原 健	鮮 魚, 冷 凍 魚	7132-4885
	2	(株) 小 川 水 産	小 川 博 之	鮮 魚, 冷 凍 魚	7131-4815
	3	(株) 平 庄	清 水 成 枝	鮮 魚, 冷 凍 魚	7131-8623
	4	(株) 柏 森 正	坂 卷 正 彦	鮮 魚, 冷 凍 魚	7134-1313
	5	(有) 柏 山 正	須 山 利 雄	鮮 魚, 冷 凍 魚	7132-2583
	6	(有) 柏石川水産	伊 藤 肇	大 物	7132-4775
	7	(有) 三 雄 水 産	藤 原 誠	大 物	7132-4875
	8	(株) 大 敬 水 産	稲 橋 敬 三	大 物	7132-4760
	9	三 上 水 産 (株)	三 上 浩 史	大 物	7132-4870
	10	(有) 山 形 屋	岡 田 正 光	大 物	7132-3288
	11	(株) 山 恵	山 口 義 明	大 物	7132-7128
	12	(有) 山 大	大 森 和 男	大 物	7132-4770
	13	(株) 柏 宇 野	須 藤 浩	エ ビ	7132-4884
	14	(有) ナ ミ キ	並 木 雅 貴	特 種	7131-4333
	15	(有) 柏マキワ水産	加 藤 司	特 種	7132-4888
	16	(株) 柏 渡 力	田 中 真 吾	特 種	7132-2581
	17	(株) 光 海	坂 卷 麻 衣 子	特 種	7134-1161
	18	(株) 柏 水 産	根 本 禎	塩 干, 加 工 品	7131-2421
	19	(有) 村 田 物 産	村 田 修 一	塩 干, 加 工 品	7131-2722
	20	(株) 海 龍	久 保 尊 文	エ ビ	7131-1565
	21	小 菅 水 産 (株)	小 菅 賢 二	鮮 魚, 冷 凍 魚	7131-7756
	22	(有) H・G・C	池 口 哲 夫	大 物	7131-8623
花き部仲卸業者	1	(有) あさの	浅 野 了	花 き	7134-7491
	2	(有) ヌカガ	日 田 幸 夫	花 き	7134-7587
	3	(有) 神扇花き	佐 藤 康 之	花 き	7136-8322
関連事業者(旧第1種付属営業人)	1	(有) 来 島 商 事	来 島 美 晴	漬 物, 佃 煮	7133-2457
	2	(有) 味 菜	渡 辺 春 美	漬 物, 佃 煮	7133-9084
	3	クボタヤ食肉(株)	窪 田 明	食 肉	7140-9335
	4	(株) G-7ミートテラバヤシ	玉 木 功	食 肉	7131-2945
	5	(株) 鮒 忠	根 本 修	食 肉	7133-2273
	6	万 星 食 品 (株)	佐 藤 徹 夫	食 肉	7131-1722
	7	(株) 小 林 海 苔 店	小 林 忠 祐	の り, 茶	7131-2829
	8	(株) 横 田 苑	横 田 晃	の り, 茶	7133-3130
	9	(有) ゆうあい社	柴 崎 榮 一	食 品 (総 合)	7131-1625
	10	(有) 柏 丸 源	小 林 太 輔	食 品 (総 合)	7131-1725

区分	No.	業者名	代表者氏名	取扱品目	電話番号	
関連事業者 (旧第1種付 属営業人)	11	萬味商事(株)	木村慶太	食品(業務用)	7133-0122	
	12	(株)川和	川和弘行	包装資材	7131-2932	
	13	(有)柏心堂	関根有美子	包装資材	7131-2947	
	14	(有)村越折箱店	村越宏國	包装資材, 漆器	7131-1546	
	15	丸一物産(株)	長谷川忠	乾物, 海産物	7133-1083	
	16	(株)山田冷蔵厨房	一宮純人	厨房器具	7133-1156	
	17	(株)フレッシュ鶏卵	杉山八洲男	鶏卵	7140-8550	
	18	(株)千葉鶏卵センター	神谷良子	鶏卵	7133-1351	
	19	鈴木商店	鈴木津二	コンニャク, 豆腐	7131-1622	
	20	アルカ食品	荒井四郎	コンニャク, 豆腐	7133-2020	
	21	(株)玉松	中村和恵	卵焼	7131-3969	
	22	(有)浅海商事	浅海大輔	日用品雑貨	7131-2942	
	23	(有)しらこやでんべえ	中村梅吉	日用品雑貨	7133-1294	
	24	(有)森岡製作所	森岡康行	料理包丁	7133-1060	
	25	福田陶器(株)	福田和高	陶器, ガラス食器	7133-1078	
	26	(有)ヨシウミ	佐藤忠義	惣菜, 珍味	7135-5231	
	27	(株)さかい	酒井義和	つまもの	7134-1955	
	28	かわたけ	山中正仁	つまもの	7131-8787	
	29	(株)一新	荒木英一	乾物	7137-2310	
	30	(有)木内商事	木内勝広	食肉	7190-5103	
	31	(株)クローバーフーズ	清水武史	惣菜	7199-8393	
	32	吉田商店	吉田茂夫	食品	090-2646-9077	
	33	(株)丸広	小笠原拓海	食品	080-4815-7755	
	34	(株)PLEAX	木内太貴	食品	080-7125-1466	
	35	(株)ゼロワンフーズ	山田真史	水産物	090-1057-4452	
	関連事業者 (旧第2種付 属営業人)	1	めし家	小溝操	飲食店	7135-5107
		2	そば田口	田口英二	飲食店	7131-3721
		3	(有)大和寿司	大里貞治	飲食店	7132-9200
		4	晃市	大塚晃市	飲食店	7131-3635
		5	多美屋分店	渡辺敏	際物	7131-3639
		6	いそぎや	野口一平	飲食店	7131-3633
		7	(株)アクタス	細田啓介	旅行業	7128-6421
		8	流星	宮崎亜矢	飲食店	7133-3330
		9	れもん	十文字貴信	飲食店	090-6756-0008
		10	(株)Labo Variation	竹村和晃	飲食店	7108-2586
関連事業者 (旧第3種付 属営業人)	1	柏製氷冷蔵(株)	杉井和夫	冷凍冷蔵	7131-7105~6	
	2	柏青果商業協同組合	染谷幸一郎	青果代払	7131-3021	
	3	柏市魚市場卸協同組合	村田修一	水産	7132-4582	
	4	柏市場総合卸協同組合	小林恵次	関連	7133-3131	
	5	(有)中通運輸	福田由美子	運送	7132-0026	
	6	(株)中通	福田由美子	荷役	7132-0026	
	7	(株)公白(松戸市青果物商業協同組合)	正司進	青果代払	7136-2781	

柏市公設総合地方卸売市場 【管理事務所】 電話番号 04-7131-2620

※関連事業者の区分で、旧第1種は条例第5条に規定する取扱品目以外の生鮮食料品等の卸売の業務、旧第2種は飲食店営業その他市場の利用者に便益を提供する業務、旧第3種は運送業その他市場の充実に資する業務

---

令和5年度「柏市場概要」

令和5年8月

**柏市公設総合地方卸売市場**

〒277-8545 千葉県柏市若柴6-9番地の1

TEL 04-7131-2620

FAX 04-7131-2845

E-mail [kosetsuichiba1@city.kashiwa.chiba.jp](mailto:kosetsuichiba1@city.kashiwa.chiba.jp)

---