

KASHINIWA GUIDE BOOK 2022

カシニワ

柏のオープンガーデン・地域の庭・里山を見に行こう！

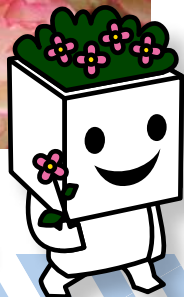
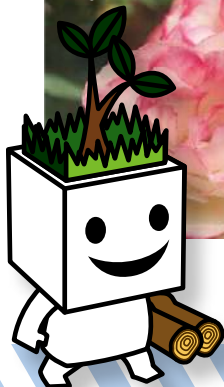

カシニワ制度公式マスコット
ニワやんファミリー

もくじ



カシニワ制度ホームページ

カシニワとは？/カシニワに登録	01
カシニワおうち誕生/カシニワ制度助成金	02
カシニワ公開	03
カシニワの1年/カシニワ・フェスタ	04
カシニワ一覧とフェスタ公開日	06
カシニワ・フェスタイベント案内	08
カシニワ・フェスタ主催イベント	10
飲食店情報/レンタサイクル情報	11
カシニワ紹介	
・ オープンガーデン	12
・ 地域の庭	24
・ 里山	32
おすすめコース	38
エリアマップ	42

みんなが
楽しむための

カシニワ 8つのマナー

- 事前にガイドブックやWebサイトなどで公開日時・場所の確認を
- トイレは済ませてから訪問を
- ゴミは持ち帰りましょう
- 大声での会話にご配慮ください
- 荷物や傘がお花にふつからないように気をつけましょう
- 「この花ください」はご遠慮を
- 公共交通やレンタサイクルを上手に使いましょう
- 密にならずに、感染症対策を徹底しましょう

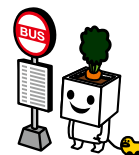

カシニワとは？

カシニワとは、かしの庭。地域共有の庭。みんなで楽しむお庭を増やして、まち全体をガーデンにしていくものです。「近所の空き地を地域全体で共有できる庭にする」「里山をみんなで再生する」「土地を借りて野菜を育てる」「家の庭をきれいにする」その一つ一つの行動の広がりがかち全体のガーデン化、そして人々がいきいきと暮らす魅力あふれる街を作ることに繋がります。

カシニワはみなさんのお気持ちや情報が出会うことで生まれます。この出会いの場を「カシニワ情報バンク」と名付けました。ぜひご利用ください。

問合せ：柏市住環境再生課 04-7167-2528

お気軽にお問い合わせください！

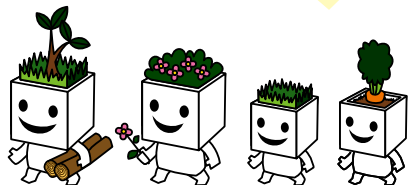

カシニワ制度マスコットキャラクター ニワやん

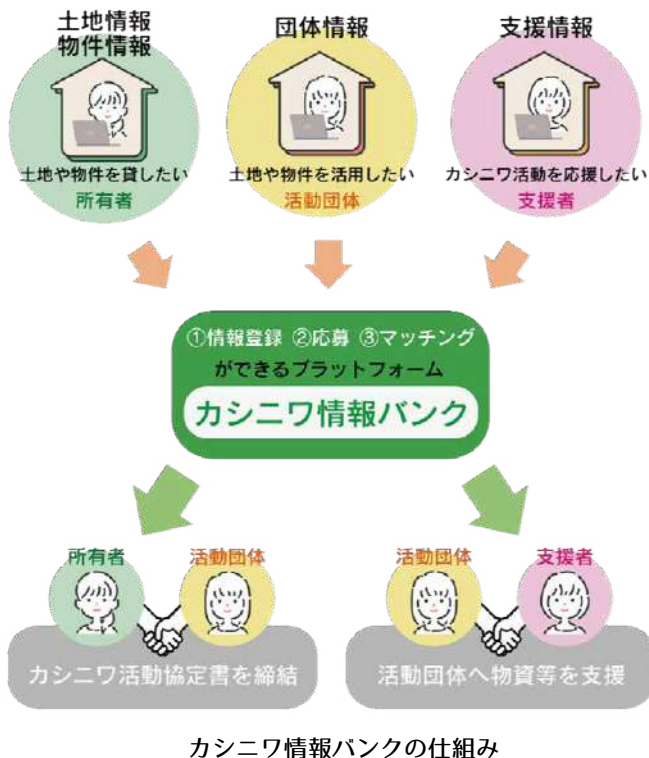

カシニワに登録

カシニワに登録するためのステップは次のとおりです。

1 申し込み



登録申込書をご記入の上、柏市都市部 住環境再生課まで、持参又は郵送にてご提出ください。

2 審査



内容を審査し、現地確認の上、適当であると認めるときはカシニワとして登録します。

3 登録完了



登録したカシニワは、柏市ホームページ等広報媒体により、広く市民等に周知します。また、公開地には看板を無償で貸与いたします。

カシニワ・おうち誕生

誰も住まなくなってしまった空き家でも、新たな活用方法により、魅力的な場所に生まれ変わることがあります。

空き家や空き店舗等の活用を促進するため、カシニワに「おうち」の情報バンクを設立しました。

地域の図書館、子ども食堂、オーブンガーデンなど、使い道はいろいろです。

空き家を通して地域貢献したい方、空き家の管理に苦勞している方、空き家を使って地域課題を解決したい方、登録をお待ちしております。



活用イメージ：子育てスペース



活用イメージ：リモートワークスペース

カシニワ制度助成金

(一財)柏市みどりの基金では、カシニワ制度(カシニワ公開)に登録している団体や個人に対して助成金を交付しています。
助成内容は変更する場合があります。最新の情報、詳細は柏市みどりの基金のホームページをご覧ください。

助成率
8/10

活動助成

日常の活動に必要とする物資等に関する費用の一部を助成します。

個人 花苗・土・肥料など
上限3万円

団体 苗木等購入費、用具購入費、用具賃借料、その他活動費
上限30万円

受付期間：3月～12月末日
(個人は4月～2月末日)

助成率
5/10

資格取得等助成

カシニワ団体に所属する方の資格取得費用の一部を助成します。

・チェーンソー作業従事者特別教育講習
・刈払機取扱作業者に対する安全教育
上限1人につき1万円

受付期間：4月～2月末日

助成率
5/10
以上

緑化助成 基盤整備助成

活動地の植栽や基盤整備に関する費用の一部を助成します。

個人 植栽費、撤去費
上限30万円(予定)

団体 植栽費、基盤整備費、施設整備費、撤去費
上限200万円(予定)

受付期間：毎年9月頃

カシニワ公開

活用されているカシニワは大きく分けると以下の3タイプ

オープンガーデン

→12 ページへ



「丹精込めて育てているお庭をみんなに見てほしいな」「小さい庭だけど、自分の庭をカシニワに登録して、地域がきれいになることに協力したいな」「花が好きだから、花好きのお友達が欲しいわ」オープンガーデンを始めるきっかけは人それぞれ。柏市のオープンガーデンに登録している方々も、個人、カフェ、企業などバラエティに富んでいます。



地域の庭

→24 ページへ



みんなの庭。地域の庭。草ぼうぼうの荒れた土地から、花壇・広場・菜園などをみんなで作って手入れをしています。「仲間と花を植えて、地域をきれいにしたいな」「自分達でイベントが出来る広場や遊び場をつくらう」「野菜作りについて学んで周りに教えてみたいな」そんな思いを持った方々が、カシニワ制度の地域の庭に登録してカシニワづくりをしています。



里山

→32 ページへ



かつては暮らしに密着していた里山。いつからか、利用されない土地になってしまいました。そんな土地を再びきれいにして地域をよくしていこうという活動が始まっています。カシニワ制度を通じてボランティアの方々が土地所有者から林を借り受け、整備を行うことで、明るくきれいな林に生まれ変わってきています。里山には、長袖・長ズボン・歩きやすい靴でお越しください。



カシニワの1年

1年通して楽しめるのがカシニワ。
個性豊かなガーデンが、季節ごとの楽しみを提供してくれます。

Spring

3月



満開の菜の花が春の到来を告げてくれます。河津桜や山桜が咲き始めるこの時期、色々なガーデンで桜を楽しめます。

4月



山野草は1年中楽しめますが、特にこの時期はサクラソウがきれいに咲きます。里山では金蘭や銀蘭といった貴重な花を見ることが出来ます。

5月



バラが満開を迎える季節。オープンガーデンに漂う香りと彩が魅了します。毎年5月はカシニワ・フェスタ。登録者みんなで運営し、緑でおもてなしをします。

2022年は 5/14(土) — 22(日)

カシニワ・フェスタ

カシニワ・フェスタとは、カシニワ制度を広く知ってもらおうとの思いから、2013年から始まり、毎年5月に市内のカシニワを一斉公開するものです。※開花状況等の理由から、参加していないカシニワもあります。

期間中はコンサートや体験型のイベントなどが催され、カシニワ・フェスタ2019では9日間で10,000人以上の方がカシニワを訪れました。

新緑がまぶしい里山、やさしく香るガーデン、開放感あふれる地域の庭、を一斉公開してお待ちしています。

当日は、ガーデンのオーナー、市民団体の方などによるガーデンや森の案内、森のコンサート、自然観察会、マルシェなどカシニワで様々な催しや案内を実施します。

ガイドマップを片手に自分のペースで歩けば、思いがけない柏の魅力が発見できるかもしれません。



Summer

6月



紫陽花をメインにしたオーブンガーデンもあります。ペレニアルガーデン(宿根草)は6月が最盛期を迎えます。

7月



ガーデンでは、アゲハチョウが舞う姿を目にすることができます。里山では、「ユリの王様」ヤマユリが豪華に咲き誇ります。

8月



ひまわりを見られるガーデンもたくさんあります。里山では、子どもたちに大人気のカストムシが登場。

Autumn

9月



ヒガンバナが咲く時期です。手賀沼沿いの遊歩道では、約5万球の花を楽しめます。ヒメウツギやハコネウツギなども見られます。

10月



野菜を育てているガーデンでは、収穫の秋を迎えます。芋掘りができる場所も。10月には秋バラが咲き誇ります。春とはまた違った美しさを楽しめます。

11月



紅葉のシーズン。里山では赤く色づいた木々が迎えてくれます。秋や冬でも色々な種類が楽しめる山野草。この時期はダイヤモンドソウがきれいです。

Winter

12月



冬は野鳥が観察できる季節。双眼鏡を持って出かけてみるのも楽しいです。晩秋に咲く皇帝ダリア。空にそびえ立つ姿は見事です。

1月



バラの鉢替えや剪定はこの時期。寒い時期の努力が、春の華やかさを生み出します。サザンカやロウバイも楽しめます。

2月



葉が落ち、見通しの良くなった里山。古墳のある里山では、良く観察できます。里山やガーデンの木々には鳥たちが集まります。メジロが見られることも。

カシニワ一覧とフェスタ公開日

公開されているカシニワの一覧表です。
カシニワ・フェスタへは以下の参加状況を確認してからご訪問下さい。

凡例： ○公開 ◎案内可 ★イベントあり ×非公開

■オープンガーデン フェスタ公開日程（2022年5月）

番号	ガーデン登録者	マップ	14(土)	15(日)	16(月)	17(火)	18(水)	19(木)	20(金)	21(土)	22(日)
1	クラインガルテン「メイユール」	1	○	○	○	○	○	○	○	○★	○
2	茶屋花華	5	○	○	○	×	×	○	○	○	○
3	Café season	5	○	◎	◎	○	◎	◎	◎	○	◎
4	飯田さん	5	○	○	○	○	○	○	○	○	○
5	成嶋さん	5	◎	◎	◎	◎	◎	◎	◎	◎	◎
6	岡田みえ子さん	6	○	○	○	○	×	×	×	×	×
7	酒井智美さん	6	◎	◎	○	○	○	○	○	○	○
8	大里利予さん	6	○	◎	○	○	○	○	○	○	◎
9	渡辺英二さん	7	×	◎	×	×	×	◎	×	×	×
10	イオンモール柏	7	○	○	○	○	○	○	○	○	○
11	鈴木みゆきさん	7	○	○	○	○	○	○	○	○	○
12	青木建設株式会社	7	○	○	○	○	○	○	○	○★	○
13	株式会社ボックスウッド	7	○	○	○	○	○	○	○	○	○
14	喫茶 土形想〜とけいそう〜	9	○	○	○	○	○	○	○	○	○
15	薔薇の庭ノアゼット	9	○	○	○	○	○	○	○	○	○
16	モラロジー道德教育財団	9	◎	×	×	×	×	◎	×	◎	×
17	ヤブラン	9	×	○	○	○	×	×	×	×	○
18	田島裕子さん	9				フェスタ不参加					
19	イタリアン割烹 茶寮 洛山（小関哲哉さん）	10	○★	○★	○★	○★	○★	○★	○★	○★	○★
20	早川勝さん	10				フェスタ不参加					
21	坂巻不二夫さん	10	○	○	○	○	○	○	○	○	○
22	沼南ローズガーデン・ルテア	10				フェスタ不参加					
23	小泉節子さん	10	○	○	○	○	○	○	○	○	○
24	菊地美恵子さん	11	○	○	○	○	○	○	○	○	○
25	村越茂さん	12	◎	◎	◎	◎	◎	◎	◎	◎	◎
26	永田明徳さん	13	×	×	○	○	○	○	○	×	×
27	無添加ナチュラルカフェ Cafe Poche	13				フェスタ不参加					
28	菊池桂子さん	13				フェスタ不参加					
29	藁田久美子さん	13	×	×	×	◎★	◎	◎	◎	×	×
30	木村美代子さん	13	○	○	○	○	○	○	○	○	○
31	小峰策三さん	13	×	×	×	×	×	○	×	×	×
32	ポブラ美容室（高橋真紀子さん）	13	○	○	○★	○★	○	○	○	○	○
33	ラ・ルーチェ（久留見孝子さん）	13	○	○	○	○	○	○	○	○	○
34	手作り器ギャラリー（島田久美子さん）	13	◎	◎	○	○	○	○	○	◎	◎

■地域の庭 フェスタ公開日程 (2022年5月)

番号	ガーデン登録者	マップ	14(土)	15(日)	16(月)	17(火)	18(水)	19(木)	20(金)	21(土)	22(日)
35	balloon	1	○	○	○	○	○	○	○	○	○
36	NPO 法人カモミール	1	フェスタ不参加								
37	かしはな	3	◎	○	○	○	○	○	○	◎★	○
38	新若柴町会	4	○	◎	○	○	○	○	○	○	×
39	フラワー・ベッド四季の会	6	◎★	◎★	○★	○★	○★	○★	○★	◎★	◎★
40	あさひ北部自治会	7	○	◎	○	○	○	○	○	○	◎
41	柏中央地域ふるさと協議会	7	○	○	○	○	○	○	○	○	○
42	ル・パルタージュ	7	○	○	○	○	○	○	○	○	○
43	柏市コミュニティ植物医師の会 (南柏ペレニアルガーデン PALETTE)	9	◎	◎	○	○	○	○	○	◎	○
44	社会福祉法人ぶるーむ	9	○	○	◎	◎	○	◎	◎	○	○
45	NPO 法人牧場跡地の緑と環境を考える会	9	○	○	○	○	○	○	○	○	○
46	朋生園	9	×	×	○	×	○	×	○	×	×
47	シンフォニー花の会	10	◎	◎	◎	◎	◎	◎	◎	◎	◎
48	増尾の里山を守る会	10	○	○	○	○	○	○	○	○	○
49	柏市コミュニティ植物医師の会 5-I 班	10	◎★	○	○	○	○	○	○	○	○
50	柏市増尾地域ふるさと協議会「ペレニアル花倶楽部」	10	○	○	○	◎	○	○	○	○	○
51	柏市コミュニティ植物医師の会 (増尾菜園チーム)	10	○	◎★	×	×	×	×	○	○	◎★
52	一球会 (いっきゅうかい)	11	フェスタ不参加								
53	柏市コミュニティ植物医師の会 酒井根 CF チーム	13	◎★	○★	×	○	×	×	×	◎	○
54	クレマチス柏花の会	13	フェスタ不参加								
55	風早南部地域ふるさと協議会 (高柳)	14	○	○	○	○	○	○	○	○	○
56	風早南部地域ふるさと協議会 (藤ヶ谷)	14	◎★	○	○	○	○	○	○	○	○
57	柏市コミュニティ植物医師の会 (藤ヶ谷ハーブ薬草園)	14	◎	◎★	○	○	○	○	○	◎	◎

■里山 フェスタ公開日程 (2022年5月)

番号	ガーデン登録者	マップ	14(土)	15(日)	16(月)	17(火)	18(水)	19(木)	20(金)	21(土)	22(日)
58	NPO 法人ちば里山トラスト	1	◎★	◎★	×	×	×	×	×	◎★	◎★
59	NPO 法人こんぶくろ池自然の森	1	○	◎★	○	○	○	○	○	○	○
60	柏ふるさとフォレスト	4	○	○	○	○	◎	○	○	◎	○
61	かしわの森人	4	×	×	×	◎	×	×	×	×	×
62	手賀沼と松ヶ崎城の歴史を考える会	4	○	○★	○	○	○	○	○	○	○
63	松ヶ崎水と緑の会	7	○★	×	×	×	×	×	×	×	×
64	里山6期の会	7	フェスタ不参加								
65	コージーカンパニー	7	◎★	◎★	×	×	×	×	×	◎	◎
66	手賀沼里山クラブ	8	◎★	◎	×	◎	×	×	×	◎★	◎
67	NPO 法人下田の杜里山フォーラム	9	×	◎★	×	×	×	×	×	×	◎★
68	下田の杜の自然を守る会	9	×	◎	×	×	×	×	×	×	◎
69	NPO 法人手賀沼森友会	9	○	○	○	○	○	○	○	○	○
70	柏ふる里つくり隊	10	○★	○★	○	○	○	○	○	○	○
71	大島田里山クラブ	10	◎	◎	○	◎	○	○	○	◎	◎

カシニワ・フェスタ イベント案内

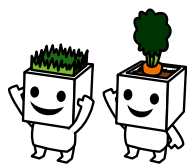

カシニワ・フェスタ期間中に開催されるイベントのご案内です。
参加方法をご確認の上、お越し下さい。ご来場お待ちしております！



屋外コンサート

日時: 期間中毎日

主催: 19. イタリアン割烹 茶寮 洛山 (小関さん)

場所: 増尾8-21-6 MAP10

内容: ギター、ヴァイオリン、リコーダーを日替りで演奏予定です。

参加費: 無料 / 申込: 事前申込み

雨天中止 / 電話: 04-7174-0719

大堀川クリーン作戦

日時: 5/14 9時~11時

主催: 63. 松ヶ崎水と緑の会

場所: 昭和橋~木崎橋 MAP7

内容: 大堀川河川敷の除草とゴミ拾いをします。(昭和橋~木崎橋)

参加費: 無料 / 申込: 会場へ直接お越し下さい / 雨天順延 (21日)

竹細工・苗プレゼント

日時: 5/14・15 10時~

主催: 70. 柏ふる里づくり隊

場所: 増尾4-11-22 MAP10

内容: 14日15日の2日間、先着限定で、竹細工・苗(変更あり)などを提供します。

参加費: 無料 / 申込: 会場へ直接お越し下さい / 雨天中止

電話: 090-5337-8191

花苗プレゼント

日時: 期間中毎日 10時~16時

主催: 39. フラワーベッド四季の会

場所: 豊四季南口ロータリーの駅前ガーデン MAP6

内容: 宿根草と1年草のポット苗や小さな花束をプレゼントします。

参加費: 無料 / 申込: 会場へ直接お越し下さい / 雨天中止

電話: 080-3035-6828

花と憩う 藤ヶ谷ふれあいガーデン

日時: 5/14 9時半~11時

主催: 56. 風早南部地域ふるさと協議会(藤ヶ谷)

場所: 藤ヶ谷平作1793-1 MAP14

内容: ①みんなで楽しくコンテナガーデンづくり ②手作り苗の提供、ガーデンの四季パネル展示 ③地元産直野菜の販売を行います。

参加費: 無料 / 申込: 会場へ直接お越し下さい / 雨天順延(15日)

電話: 04-7193-6479(ともり)

090-6560-7332(はせがわ)

柏寺谷ツの森冒険あそび場

日時: 5/14・15 10時~16時

主催: 65. コージーカンパニー

場所: 柏1031他 MAP7

内容: 「冒険あそび場」は、子どもが「あそび」をつくるあそび場です。みんなのびのび思いきりあそびましょう。

参加費: 無料 / 申込: 会場へ直接お越し下さい / 雨天決行

電話: 090-4458-6811

メール: info@cozyco.jp



人気野菜の収穫体験

日時: 5/14・15 10時~11時半

主催: 53. 柏市コミュニティ植物医師の会 酒井根 CFチーム

場所: 酒井根45-1 MAP13

内容: 人気野菜の収穫体験

あやめ雪カブ(5本)、アスパラ菜(10本)

参加費: 無料 / 申込: 事前申込み

定員: 30名 / 雨天中止

QRコードより、メールで「フェスタ参加」

又は「質問」をお送りください。



山野草の自然観察会

日時: 5/14・15・21・22

10時~14時

主催: 58. ちば里山トラスト

場所: 流経大柏高校野球場付近 MAP1

内容: 大青田の森の野草の観察会です。

参加費: 無料 / 申込: 会場へ直接お越し下さい / 雨天中止

電話: 080-1179-0081



ラディッシュの収穫体験会

日時: 5/14 10時~12時

主催: 49. 柏市コミュニティ植物医師の会5-1班

場所: 増尾2-21地先 MAP10

内容: 近隣住民を対象にラディッシュの収穫体験会を開催し同時に花苗や一部野菜の即売を実施します。

参加費: 無料 / 申込: 会場へ直接お越し下さい / 定員: 30名 / 雨天順延(21日)

電話: 04-7149-8671

古墳見学と講演会

日時: 5/14・21 10時~14時

主催: 66. 手賀沼里山クラブ
場所: 大井2297付近 MAP8
内容: 専門家による活動地及び付近の古墳のお話を聞いた後、実際に見て回ります。付近で出土した貴重な土器なども展示します。
参加費: 無料 / 申込: 会場へ直接お越し下さい / 雨天中止
電話: 070-5554-7276

草木染め体験会

日時: 5/15 10時~12時

主催: 57. 柏市コミュニティ植物医師の会(藤ヶ谷ハーブ菜草園)
場所: 藤ヶ谷628-1 MAP14
内容: ①カモミール(黄色の花)で染色します ②アクリル絵の具を使った葉脈転写遊びを体験できます。
参加費: 500円 / 申込: 事前申込み
定員: 15名 / 雨天順延(22日)
電話: 090-9235-7649(やまもと)
メール: iso67ken@kyp.biglobe.ne.jp

春の開花植物と昆虫の園内ガイド

日時: 5/15 9時半~14時半

主催: 59. こんぶくる池自然の森
場所: 中十余二399-1 MAP1
内容: 春の開花植物と蜜を求めて訪れる昆虫を観察する、小グループの園内ガイドです。大人も子供も対象です。管理棟にて受け付けて随時出発します。
参加費: 無料 / 申込: 会場へ直接お越し下さい / 雨天中止
メール: info@konbukuroike.com

松ヶ崎城跡見学会

日時: 5/15 14時~14時40分

主催: 62. 手賀沼と松ヶ崎城の歴史を考える会
場所: 松ヶ崎字腰巻457-1 MAP4
内容: 松ヶ崎城跡の遺構や城跡にある植物を説明します。
参加費: 無料 / 申込: 会場へ直接お越し下さい / 雨天中止 / 電話: 090-3579-5185
メール: info@matsugasakijo.net

下田の杜 ウォークガイド

(春の里山と古民家の案内)

日時: 5/15・22

①11時~ ②14時~

主催: 67. 下田の杜里山フォーラム
場所: 酒井根6丁目 MAP9
内容: 江戸時代に作られた野馬除けの土手や築120年を超える古民家など、普段は入れないところをご案内します。また、花などを楽しみながら下田の杜を歩き春の里山を満喫します。
参加費: 無料 / 申込: 会場へ直接お越し下さい / 雨天中止
電話: 090-5322-4062(廣沢)

エンドウの収穫体験

日時: 5/15・22 10時~15時

主催: 51. 柏市コミュニティ植物医師の会(増尾菜園チーム)
場所: 増尾1-17-18 MAP10
内容: エンドウの収穫楽しんでください。収穫したエンドウはこちらで用意した袋に入れてください。
参加費: 無料 / 定員: 30名
申込: 事前申込み / 雨天中止
メール: masuo-hojou@komyushokui2014.sakura.ne.jp

花摘みフェスタ

日時: 5/16・17

主催: 32. ポプラ美容室(高橋真紀子さん)
場所: 藤心896-12 付近 ポプラの花畑 MAP13
内容: 「ポプラの花畑」に咲くハーブ、かすみ草等の野花を自由に摘むことができます。
参加費: 無料 / 申込: 会場へ直接お越し下さい / 雨天中止
電話: 090-4005-3742



朝顔の種プレゼント

日時: 5/17 10時~16時

主催: 29. 藁田 久美子さん
場所: 南逆井6-16-8 MAP13
内容: クレマチス柏花の会と合同で、来場者に朝顔の種のプレゼントを行います。
参加費: 無料 / 申込: 会場へ直接お越し下さい / 電話: 090-2466-8395

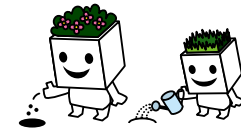

飾りカボチャのポットのプレゼント

日時: 5/21 12時半~13時

主催: 1. クラインガルテン「メイユール」
場所: 船戸929 MAP1
内容: 飾りカボチャの種を蒔いたポットを1人1つプレゼントします。
参加費: 無料 / 申込: 会場へ直接お越し下さい / 定員: 20名 / 雨天決行

チャリティーモザイクタイル コースターづくり

日時: 5/21 10時~15時

主催: 12. 青木建設株式会社
場所: 富里2-3-26 MAP7
内容: 15cm角の台座にモザイクタイルを貼ってオリジナルコースター(なべ敷き)を作成します。
参加費: 300円 / 申込: 事前申込み
雨天中止
電話: 04-7174-1145
メール: info@iie-aoki.co.jp

みんなで駅前をきれいに!

そして季節の花を植えよう!

日時: 5/21 9時~11時

主催: 37. かしはな
場所: 柏の葉キャンパス駅前 MAP3
内容: 駅前清掃と、花壇木枠を修理し、参加体験型で楽しく花を植えます。
参加費: 無料 / 申込: 会場へ直接お越し下さい / 雨天中止

カシニワ・フェスタ 主催イベント

#カシニワ とつけて投稿！

&

@midori_no_kikin をフォロー

Take a picture!

カシニワ  Instagram

写真コンテスト

カシニワ・フェスタ開催中にカシニワを訪れて撮影した写真を
Instagramで「#カシニワ」を付けて投稿してください。
入賞作品はイオンモール柏内に掲示します。ご応募される方は、
みどりの基金のアカウント @midori_no_kikin をフォローして下さい。

※入賞作品決定時にみどりの基金から投稿者様に DM
をお送りするので、必ず上記アカウントをフォローし
て下さい。受賞の意向が確認できない場合には掲示い
たしません。

問合せ：柏市住環境再生課 04-7167-2528

5月30日
投稿期限

みどりの基金
Instagram
アカウント →



ベテランカシニワガイドが
カシニワの歩き方をご案内します！

カシニワ・ウォーク Walking Tour

大島田・大井の カシニワを訪ねるツアー

5月17日(火) 午前の部：9時～12時
午後の部：13時～16時

集合：バス停「大津ヶ丘2丁目」or 柏駅東口
解散：バス停「大井」
コース：No.71 大島田里山クラス
No.23 小泉節子さん
他



南柏のカシニワ を訪ねるツアー

5月19日(木) 午前の部：9時～12時
午後の部：13時～16時

集合・解散：イオンモール柏 1階レストランコート
国道側出入口

コース：No.10 イオンモール柏
No.11 鈴木みゆきさん
No.12 青木建設株式会社
No.14 喫茶 土形想～とけいそう～
No.15 薔薇の庭ノアセット
No.43 南柏ペレニアルガーデン PALETTE

申込み方法や詳細は、柏市みどりの基金の
ホームページでご確認ください →
問合せ：柏市みどりの基金 04-7160-3120



飲食店情報



オーソングーデンの中には、ランチやお茶ができるお店があります。
カシニワ散策の途中にお立ち寄り下さい！

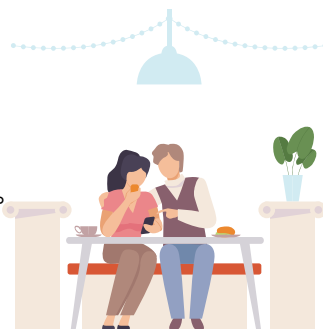

番号	名称	営業時間	定休日	予約可否	掲載ページ	MAP
2	茶屋花華	10:00～16:00	水・第1・3火曜		12	MAP5 A-1
14	喫茶土形想～とけいそう～	10:00～16:00	水・木・土・日		16	MAP9 E-1
19	イタリアン割烹 茶寮 洛山	11:30～22:00	月曜	予約可	18	MAP10 B-4
27	無添加ナチュラルカフェ Cafe Poche	12:00～16:30	金・土・日・祝		20	MAP13 D-1
44	社会福祉法人ふる一む ふる一むカフェ	10:00～15:00	土・日・祝		27	MAP9 F-2



レンタサイクル情報

カシニワは自転車で巡るのがオススメです！
柏市内のレンタサイクルはこちらです。



名称	営業時間	料金	電話番号	MAP
北柏ふるさと公園 (テガチャリ)	9:00～17:00 (10～3月は16:00まで)	大人500円 小学生以下300円	04-7160-3120	MAP7 E-2
道の駅しょうなん	9:00～16:30 (10～3月は15:30まで)	大人500円 小学生以下300円	04-7190-1131	MAP8 C-3
手賀沼フィッシングセンター	10:00～17:00(土・日・祝のみ) (10・11・3月は16:00まで)	大人500円 小学生以下300円	04-7190-1131	MAP8a F-1
柏駅東口第二駐輪場	6:00～22:00	大人210円 高校生以下100円	04-7164-7144	MAP8 C-3

※手賀沼フィッシングセンターは冬季期間(12月～3月中旬)休業
※一部料金の異なる自転車があります。

No.

1

クラインガルテン「メイユール」

自然の雑木林を育てました

住所：柏市船戸 929
 バス：柏たなか駅より「六軒町」
 下車徒歩 5 分

トイレ：なし
 駐車場：3 台
 地図：MAP1 F-1

林は 1 月～11 月まで球根、宿根、果樹、新緑、紅葉が楽しめます。
 飾りカボチャの種を蒔いたポットを、21 日(土)の午前 11 時 30 分から午後 0 時の来場者に 1 人 1 ポット、先着 20 人に提供します。



通年公開
 敷地内での見学可(見学時の声掛け不要)・案内不可

飾りカボチャの種をフレゼント!
 フェスタ期間中に

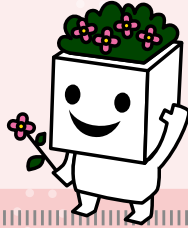

茶屋花華

ばらと良い事



住所：柏市布施 1738
 (布施弁天境内)
 バス：柏駅西口より「布施弁天」
 下車徒歩 3 分

電話：04-7134-6323
 トイレ：あり
 駐車場：50 台
 地図：MAP5 A-1

茶屋花華は布施弁天境内にあり、薔薇やチューリップ、桜、向日葵、コスモス等、年間を通して素晴らしい景色とたくさんの草花を楽しめます。
 4 月下旬から 5 月下旬に咲く薔薇の時期の来訪がおすすめです!

カレンダー

1月	2月	3月	4月	5月	6月	7月	8月	9月	10月	11月	12月
チューリップ				あじさい				コスモス			
	ピオラ										
	桜					ひまわり					
		バラ									
		宿根草									



通年公開 10:00 ~ 15:00
 敷地内での見学可(見学の際は要声掛け)・案内不可

No.

2

あけぼの山農業公園や利根川を
 一望できるテラスです!

No.

3

Café season

ナチュラルガーデン

住所：柏市布施 1465-3
 電話：04-7105-5103
 バス：我孫子駅北口より「あけぼの山公園入口」下車徒歩 10 分

トイレ：なし
 駐車場：なし
 地図：MAP5 A-2

北向きで 3 段階の庭は、季節の変化が鑑賞できます。1~2 段目は、ワイルドな多種の草木、自然な多様な花が多く、2~3 段目はオーチャード的な果木もあります。フェスタ期間中は、野菜苗の簡易マーケットを開催します。募金も考慮し、市販に比べ安価です。

カレンダー

1月	2月	3月	4月	5月	6月	7月	8月	9月	10月	11月	12月
			椿		百合			菊			
	チューリップ		桜		ヒメウツギ						
					ハコネウツギ						
			バラ				彼岸花				
			アジサイ							石菫	
										山茶花	



フェスタ期間のみ公開 10:00 ~ 16:00
 敷地内での見学可(見学時の声掛け不要)
 在宅時のみ案内可

3 段の庭でそれぞれの
 特色が楽しめます!

飯田さん

バラとクリスマスローズガーデン

住所：柏市布施 2201-4 トイレ：なし
バス：我孫子駅北口より「あけぼの山公園入口」下車徒歩7分 駐車場：なし 地図：MAP5 A-2

風薫る五月バラの香りに包まれて、朝は新鮮な空気の中に香りが漂い元気が潤いを与えてくれます。また、色、姿、美しさに癒され優しさも頂いています。夕暮に浮かび上がるバラは妖精のようでとても魅力的です。色とりどりに咲き誇るバラ達とお待ちしております。雨天時はオープンを中止いたします。

カレンダー

1月	2月	3月	4月	5月	6月	7月	8月	9月	10月	11月	12月
梅											
				クリスマスローズ		ジキタリス	デルフィニウム				
			藤								
			バラ								



フェスタ期間のみ公開 9:00-12:00 13:00-16:00
敷地内での見学可（見学時の声掛け不要）
在宅時のみ案内可

No.

4

5月はバラ、3月は200株のクリスマスローズが見頃です！

No.

5

成嶋さん

カントリーローズガーデン

住所：柏市布施 2264-2 トイレ：なし
バス：我孫子駅北口より「布施新町3丁目」下車徒歩10分 駐車場：なし 地図：MAP5 B-2

色とりどりのお花が咲き、香りも豊かなお庭です。種類も豊富で、特にバラに関しては多品種を植えており、草花も他種咲いているところを見ることが出来ます。ぜひ一度ご覧になってください！

カレンダー

1月	2月	3月	4月	5月	6月	7月	8月	9月	10月	11月	12月
				デルフォニウム							
				オルレヤ							
				ジキタリス							
				アグロステンマ							
				バラ							

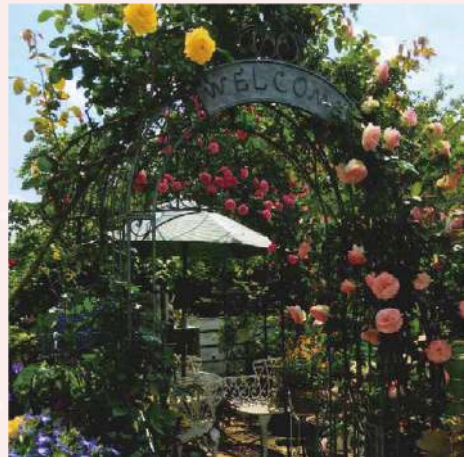

フェスタ期間のみ公開
敷地内での見学可（見学の際は要声掛け）
在宅時のみ案内可

No.

6

5月の美しいバラに癒されてみませんか。

岡田みえ子さん

オープンガーデン

住所：柏市豊四季 109-12 トイレ：なし
電車：流山おおたかの森駅より徒歩8分 駐車場：なし 地図：MAP6 C-2

限定されたスペースの中で年々大きく成長する植物のバランスをとる事に苦心しています。今年は2階までロココが伸び見応えが期待できそうです。



通年公開
敷地内での見学可（見学の際は要声掛け）
在宅時のみ案内可

多品種のバラをぜひご覧ください！

No.
7

バラの香りと雰囲気を
楽しんで頂けると嬉しいです。

酒井智美さん
小さな庭

住所：柏市篠籠田 1381-165 トイレ：なし
バス：柏駅西口より「三間」 駐車場：なし
下車徒歩 2 分 地図：MAP6 F-1

ジャンルを問わず好きな植物と DIY でコラボさせた庭づくりをしています。山野草、宿根草、バラから着生植物やエアプラント、多肉など色々育てています。少しでも多くの方にガーデニングに興味をもって頂けたら嬉しいです。

カレンダー

1月	2月	3月	4月	5月	6月	7月	8月	9月	10月	11月	12月
		バラ			クリスマスローズ						
		ホスタ									
		アナベル									
										ピオラ	



通年公開 10:00~17:00
敷地内での見学可（見学時の声掛け不要）
在宅時のみ案内可

大里利予さん

花摘みのできるナチュラルガーデン

住所：柏市新富町 2-15-9 トイレ：なし
電車：南柏駅より徒歩 20 分 駐車場：1 台
バス：柏駅西口 3 番乗り場より 地図：MAP6 F-4
「柏二小入口」下車徒歩 5 分

クリスマスローズ、河津桜、金木犀、水仙、レモン、アジサイ、クチナシ、山桃、マーガレット等好きな草花を植えました。お花好きな方々とオープンガーデンを通じてお会いできることを楽しみにお待ちしております。

カレンダー

1月	2月	3月	4月	5月	6月	7月	8月	9月	10月	11月	12月
		クリスマスローズ							皇帝ダリア		
	河津桜										
	ナニワイバラ										
	マーガレット										



通年公開 10:00~16:00
敷地内での見学可（見学時の声掛け不要）
在宅時のみ案内可

No.
8

好きな草花を植えた、
ナチュラルガーデンです。

No.
9

和洋それぞれの庭園を
ぜひご覧ください！

渡辺英二さん
散策を楽しめる庭

住所：柏市向原町 1-8 トイレ：なし
電車：柏駅西口より徒歩 12 分 駐車場：なし
地図：MAP7 B-3

日本庭園、洋風庭園、家庭菜園にブロック分けして、四季の開花、果実の実り、収穫を楽しんでいます。第 2 の応接間として利用しています。敷地外からは見学できません。道路が狭いため一時駐車もご遠慮ください。

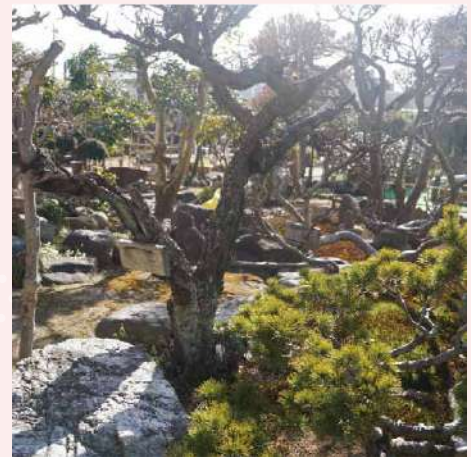
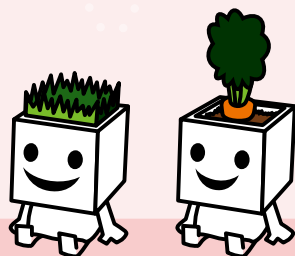

フェスタ期間のみ公開
敷地内での見学可（見学の際は要声掛け）
在宅時のみ案内可

イオンモール柏
みんなのおにわ



住所：柏市豊町 2-5-25 トイレ：あり
電話：04-7142-5000 (代表番号) 駐車場：約 2,000 台
電車：南柏駅より徒歩 15 分 地図：MAP7 A-4

ショッピングセンター敷地内のお庭です。
お買い物ついでに是非お立ち寄りください。
1 階正面出入口前のプランターに季節のお花を植えています。

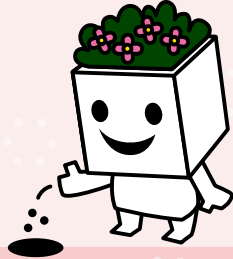

通年公開 8:00 ~ 23:00
敷地内での見学可 (見学時の声掛け不要)・案内不可

鈴木みゆきさん
ナチュラルサニーサイドガーデン

住所：柏市富里 2-4-40 トイレ：なし
電車：柏駅より徒歩 20 分 駐車場：なし
バス：柏駅東口 5 番乗り場より 地図：MAP7 B-4
柏 28, 南柏 02「柏洋スイマー
ズ前」下車徒歩 2 分

家屋南側に小さなプライベートガーデン、東側には芝生の庭。バラ、ハーブ、菊、山野草、新緑や紅葉の美しいカツラ、モミジなどの落葉樹に囲まれた空間です。

カレンダー

1月	2月	3月	4月	5月	6月	7月	8月	9月	10月	11月	12月
			バラ							菊	
			新緑							紅葉	
				ユリ							



通年公開 10:00 ~ 17:00
敷地内での見学可 (見学時の声掛け不要)・案内不可

青木建設株式会社
iiiie-aoki ECOライフガーデン



住所：柏市富里 2-3-26 トイレ：あり
電話：04-7174-1145 駐車場：3 台
バス：柏駅東口 5 番乗り場より「柏 地図：MAP7 B-4
洋スイマーズ前」
下車徒歩 1 分

ECO ライフの実現を目指して、自然エネルギーを最大限に活用した住まい方、樹木がもたらす癒しと陽ざしをコントロールできる広葉樹、緑のカーテンの普及などの活動をしています。



通年公開 9:00 ~ 17:00
敷地内での見学可 (見学時の声掛け不要)
在宅時のみ案内可

No. 13

屋外家具も多数展示しています！
スーパースタイルやウッドデッキ、

株式会社ボックスウッド
お庭まわりの専門店



住所：柏市北柏 1-8-3
電話：04-7165-0701
電車：北柏駅より徒歩 8 分

トイレ：あり
駐車場：3 台
地図：MAP7 D-1

どなたでも立ち寄りいただけるエクステリア&ガーデン展示場です。リゾート空間で非日常を演出、暮らしの中心にいつもプールがある「旅する庭〜リゾ・ニワ」。わんちゃんと家族みんなが充実した時間を過ごせる愛犬家の為のお庭「ワンガーデン」。その他ロックガーデン、ドライガーデンなど様々なシーンに合わせたお庭のご提案をいたします。
※見学は自由ですが、展示場使用中の場合は見学不可となります。ご心配の方は事前に電話にてご確認ください。



通年公開（祝日定休） 10:00～18:00
敷地内での見学可（見学時の声掛け不要）
営業時のみ案内可

喫茶 土形想〜とけいそう〜

ワンちゃんと一緒に楽しめる
ガーデンカフェ



住所：柏市豊四季 706
電話：04-7174-5878
電車：南柏駅東口より徒歩 12 分

トイレ：あり
駐車場：6 台
地図：MAP9 E-1

閑静な住宅地にひっそりとたたずむお店。旬の野菜やお庭でとれた果物を使ったケーキ等を、ワンちゃんと一緒に楽しみください。

カレンダー

1月	2月	3月	4月	5月	6月	7月	8月	9月	10月	11月	12月
			バラ								
			あじさい								
			とけいそう								
			クリスマスローズ								



通年公開 10:00～16:00
敷地内での見学可（見学時の声掛け不要）・案内不可

No. 14

ワンちゃんと一緒においしいランチをお楽しみください！

No. 15

薔薇の庭ノアゼット
チョウや蜜蜂が遊び
バラとハーブの香る庭

住所：柏市豊四季 608-19
電車：南柏駅より徒歩 7 分
新柏駅より徒歩 15 分

トイレ：なし
駐車場：なし
地図：MAP9 E-1

バラの香りとラベンダーやローズマリー、ゼラニウムの咲くフレグランスガーデンで気分すっきりリフレッシュ。朝一番の庭パトが幸せです。
※車でのお越しはご遠慮ください。

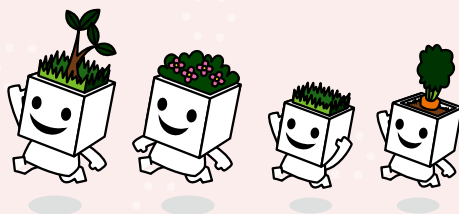

通年公開 10:00～16:00
敷地内での見学可（見学の際は要声掛け）
在宅時のみ案内可

モラロジー道德教育財団

豊かな自然広がる地域の憩いの場



住所：柏市光ヶ丘 2-1-1
 電話：04-7173-3111
 バス：南柏駅東口より「麗澤幼稚園・麗澤中高前」下車徒歩1分

トイレ：なし
 駐車場：なし
 地図：MAP9 D-3

約47万㎡のキャンパス（東京ドーム10個分に相当）に、300種1万5千本の樹木が生育しています。桜、ヒトツバタゴ、モミジ、カインキなど、四季折々の自然が楽しめます。コロナ禍により入構を制限していますが、キャンパスレストランご利用者は入構いただけます。要・事前予約（☎04-7173-3558）。

カレンダー

1月	2月	3月	4月	5月	6月	7月	8月	9月	10月	11月	12月
			桜								
			ヒトツバタゴ								
			バラ								
										モミジ	
										カインキ	



通年公開 10:00～16:00（法人行事等で入構出来ない日を除く）コロナ収束まで入構制限中（04-7173-3111 までお問い合わせください）

No. 16

GWに雪のような白い花？
12月には孔子ゆかりの名木も

No.

17

ヤブラン

キンモクセイの庭

住所：柏市加賀 1-24-15
 電車：新柏駅・南柏駅より徒歩10～15分

トイレ：なし
 駐車場：なし
 地図：MAP9 F-3

緑を大切にする柏市の片隅に、気候変動対策への個人の小さな一歩のつもりで、何本かの花の木を植えてみました。作業中多くの方にお声がけ頂き、地域でのコミュニケーション力、大げさに言えば「共生」の意味を学びました。よろしければ、花の咲く頃、一息つきにお出かけ下さい。ささやかな庭に大きく腕を広げるキンモクセイが目印です。フェスタの期間はよろしければ（歩きにくいかもしれませんが）中側に入って御覧下さい。



通年公開（日・月・火のみ）10:00～15:30
 敷地外からの見学のみ
 案内不可

住宅街の中のささやかなお庭です
キンモクセイが目印の

田島裕子さん

壁面いっぱいの“つるバラ” 感動の5月！



住所：柏市中原 2-21-35
 電車：増尾駅より徒歩15分
 バス：南柏駅東口1番乗り場より「中原」下車徒歩3分

トイレ：なし
 駐車場：なし
 地図：MAP9 E-4

5月に入ると次々と“つるバラ”が壁面いっぱいに咲き始めます。小さな中庭では、アーチ・オベリスク・トレリスにも咲き広がります。オープンガーデンは、新型コロナウイルスが収束するまでは、中止させていただきます。道路側から静かに見学することは可能かと思えます。

カレンダー

1月	2月	3月	4月	5月	6月	7月	8月	9月	10月	11月	12月
			バラ								



通年公開
 敷地外からの見学のみ・案内不可

No. 18

満開のつるバラが大迫力です！

No. 19

イタリアン割烹 茶寮 洛山 (小関哲哉さん) 庭屋一如

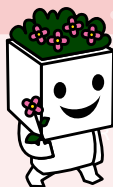

住所：柏市増尾 8-21-6
電話：04-7174-0719
電車：増尾駅東口より徒歩 10分
トイレ：なし
駐車場：なし
地図：MAP10 B-4

約半世紀前に出来た赤坂迎賓館を手掛けた岩城造園作庭の四季折々楽しめる自然を模した枯山水庭園です。
(苔の保護の為、東庭のみ公開)

カレンダー

1月	2月	3月	4月	5月	6月	7月	8月	9月	10月	11月	12月
松											
苔											
	梅		石楠花								楓



春・秋 各1日公開
敷地内での見学可 (見学の際は要声掛け)
在宅時のみ案内可

岩城造園作庭の
枯山水庭園です!

早川勝さん

紫陽花オープンガーデン

住所：柏市藤心 3-8-20
電車：逆井駅より徒歩 8分
トイレ：なし
駐車場：3台
地図：MAP10 B-4

紫陽花が咲く時期のみオープンいたします。紫陽花は、セイヨウアジサイ・ヤマアジサイ・サワアジサイ・甘茶などがあります。

※見学の方はインターホンを鳴らしてください。また、見学の際は他の植物にも優しくしてください(枝など折らないよう気を付けてください)。敷地内での飲食、ペットを連れてのご来場はご遠慮ください。

カレンダー

1月	2月	3月	4月	5月	6月	7月	8月	9月	10月	11月	12月
					紫陽花						



5月25日～6月30日 (紫陽花の開花時期) の
月・水・日曜のみ公開 10:00～12:00・13:00～17:00
敷地内での見学可 (見学の際は要声掛け) 在宅時のみ案内可

No. 20

たくさん
の紫陽花を
大切に
育てて
います。

No. 21

坂巻不二夫さん 花と森と湧水の里

住所：柏市大井 142
バス：柏駅東口より大木戸方面行き
「中の橋」下車徒歩 5分
トイレ：なし
駐車場：なし
地図：MAP10 C-2

花から森から湧水まで見学できます。

カレンダー

1月	2月	3月	4月	5月	6月	7月	8月	9月	10月	11月	12月
アグロステンナ											
ヤグルマギク								コスモス			
百日草											
						彼岸花					



通年公開 10:00～16:00
敷地外からの見学のみ・在宅時のみ案内可

花や森、湧水に囲まれた
空間で癒されてください。

沼南ローズガーデン・ルテア

フルーツで奏でる風薫る庭

住所：柏市大津ヶ丘 1-30-17
電話：04-7193-4080
バス：柏駅東口5番乗り場より
「中井」下車徒歩2分

トイレ：なし
駐車場：なし
地図：MAP10 D-1

オールドローズ、イングリッシュローズ、モダンローズ、シュラブローズ、クライミングローズ等、約70種類を栽培。その殆どが鉢植えです。面倒な植え替えの必要がない秘伝の栽培方法をご覧ください。

カレンダー

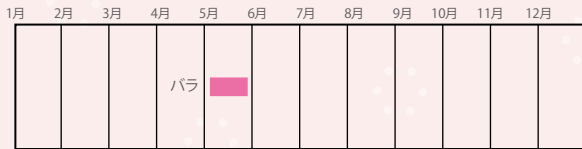

コロナ禍につき、敷地内非公開
敷地外からの見学のみ・案内不可

小泉節子さん

友人と語らいのある庭

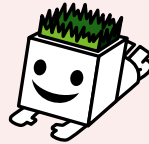

住所：柏市大津ヶ丘 1-21-1
バス：柏駅東口5番バス乗り場より
「大井」下車徒歩1分

トイレ：なし
駐車場：なし
地図：MAP10 D-1

こぼれ種、多年草、さし木等のお金をかけないで育つかわいい植物を育てています。在宅時はガーデンの案内も可能です。お声がけください。

カレンダー



通年公開 10:00～16:00
敷地内での見学可（見学の際は要声掛け）
在宅時のみ案内可

菊地美恵子さん

小さな花がいつも満開に咲く庭

住所：柏市手賀の杜 2-17-10
電話：04-7106-0888
バス：我孫子駅より手賀の杜ニュー
タウン行き「手賀の杜プラザ」
下車徒歩5分

トイレ：なし
駐車場：なし
地図：MAP11 B-1

春は桜草やピオラ、忘れな草など4月が見頃ですが、フェスタの時には夏の花に植えかえたばかりです。フェスタの時期だけでなく、夏や秋の花もぜひご覧ください。

カレンダー

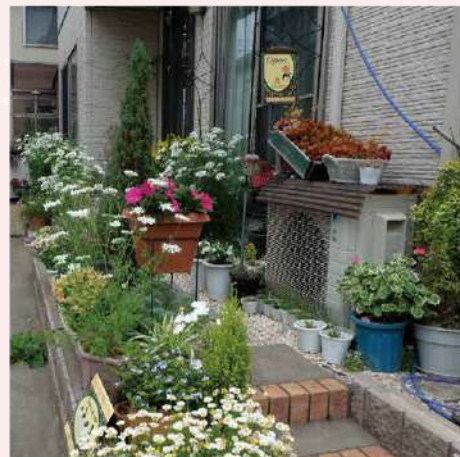
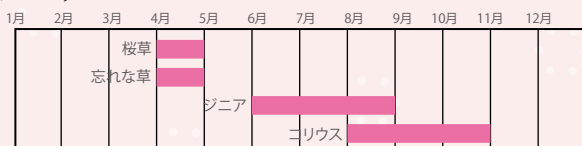

通年公開 10:00～16:00
敷地外からの見学のみ・案内不可

No. 25

たくさん
の山野草を
鉢植えで
育てていま
す。

村越茂さん
ふれあい山野草の小道

住所：柏市手賀 789-3
電話：04-7191-9505
バス：柏駅東口より布瀬行き
「手賀」下車徒歩 10分

トイレ：あり
駐車場：3台
地図：MAP12 A-1

山野草との出会いの場。珍しい山野草たちが皆さんのお越しをお待ちしていますのでおいで下さい。

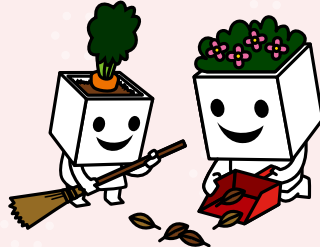

通年公開 10:00～16:00
敷地内での見学可（見学の際は要声掛け）
在宅時のみ案内可

永田明徳さん
気ままな癒しの庭

住所：柏市増尾台 2-23-12
電車：増尾駅より徒歩 15分
バス：南柏駅東口乗り場より「増尾
ニュータウン」下車徒歩 2分

トイレ：なし
駐車場：なし
地図：MAP13 C-1

小さな庭ですが気ままに季節の移ろいを感じ、花たちと心の会話を楽しんでいます。どうぞお立ち寄りください。



通年公開 10:00～16:00
敷地外からの見学のみ
在宅時のみ案内可

No. 26

色とりどりの
花が咲く庭です。

No. 27

印象的な
カフェの
壁面が
つるバラが
美しい。

無添加ナチュラルカフェCafe Poche
(カフェ ポッシュ)
壁面バラが美しい
こだわりのローズガーデン

住所：柏市逆井 4-9-26
電話：04-7103-2259
電車：逆井駅より徒歩 7分

トイレ：あり
駐車場：なし
地図：MAP13 D-1

愛情いっぱい育てたバラと草花に囲まれて。カフェを楽しみながらの眺めは、時間を忘れてしまいそうです。

カレンダー

1月	2月	3月	4月	5月	6月	7月	8月	9月	10月	11月	12月
				パンジー・ビオラ							
				ムスカリ							
				クリスマスローズ							
				バラ							



4月～10月公開 10:00～16:30
敷地外からの見学のみ・案内不可

No. 31

さつ木と共に華麗な人生

小峰策三さん
さつ木と共に華麗な人生

住所：柏市南逆井 6-14-11 トイレ：なし
電話：0471-76-0120 駐車場：なし
バス：五香駅より松戸新京成バス 地図：MAP13 D-3
「土南部小」下車徒歩 15分

50年前からさつ木を植栽。約200鉢育てています。
5月半ばから約20日間次々と咲いていきます。
専門誌にも数回掲載されました。
5月23日以降が見頃となります。お越しの際は事前にご連絡下さい。



通年公開
敷地内での見学可（見学の際は要声掛け）
在宅時のみ案内可

ポプラ美容室（高橋真紀子さん）
遊び心のある庭



住所：柏市しいの木台 4-8-1 トイレ：あり
電話：04-7385-5517 駐車場：8台
電車：五香駅より徒歩25分 地図：MAP13 D-4、F-2
バス：五香駅より高柳駅西口行き「しいの木台2」下車徒歩5分

- ①ポプラローズガーデン (MAP13 D-4)
バラの花でハート型に仕立てており、満開のバラの花の中に写真ポイントを創りました。多肉植物も見事です。2階のベランダからコーヒーを飲みながら見るバラが最高のおもてなしです。お待ちしております。
- ②ポプラの花畑 (MAP13 F-2)
畑一面に四季折々の花が咲いております。ハーブのいい香りをお楽しみ下さい。今年は、「カスミ草」の種を多くまきました。草花を自由に摘んで楽しんで下さい。



通年公開（火曜を除く）9：00～18：00
敷地内での見学可（見学時の声掛け不要）
在宅時のみ案内可

No. 32

春はバラ、冬は葉ポタン、
クリスマスローズが見頃です。

No. 33

ハンドメイド販売も
行っています！

ラ・ルーチェ（久留見孝子さん）
プリーティアー♡ガーデン

住所：柏市しいの木台 5-25-10 トイレ：なし
電話：047-387-7118 駐車場：なし
電車：五香駅より徒歩26分 地図：MAP13 E-3
バス：五香駅より高柳駅西口行き「しいの木台4」下車徒歩2分

四季を通じて、小さい花が咲いています。見る人が四季を感じ取る庭を目指しています。



通年公開 10：00～15：00
敷地内での見学可（見学時の声掛け不要）・案内不可

No.
35

balloon
ふうせん広場



住所：柏市みどり台 2-20
電話：080-5046-2058
バス：江戸川台駅東口・柏の葉キャンパス駅西口より「みどり台西」下車徒歩 5 分
トイレ：なし
駐車場：2 台
地図：MAP1 B-4

子どもたちや地域の方、東京大学の大学院生や住民の有志の方々と一緒に空き地を広場にしています。これまでにベンチや花壇、遊具を製作しました。最近、花壇スペースや畑スペースを増やしています！

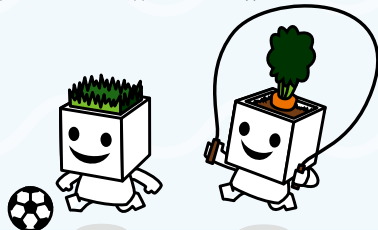

通年公開 / 活動日：不定期
敷地内での見学可 / 活動日のみ案内可 (事前連絡不要)

地域で楽しく使っています！

地域の庭

NPO法人カモミール
四季を楽しむハーブガーデン



住所：柏市大青田水砂 1559
電話：04-7190-5879
バス：柏たなか駅・柏駅西口 5 番 乗り場より「船戸木戸」下車徒歩 8 分
トイレ：あり
駐車場：4 台
地図：MAP1 E-3

ハーブを中心にたくさんのお花を栽培しています。

カレンダー

1月	2月	3月	4月	5月	6月	7月	8月	9月	10月	11月	12月
			チューリップ・水仙								
		カモミール									
		宿根草									
		ハーブ類									



通年公開 10:30 ~ 15:00 / 活動日：不定期
敷地内での見学可 (見学時の声掛け不要)
活動日のみ案内可 (要事前連絡)

No.
36

香りの庭でいろいろな
香りを楽しめます！

No.
37

かしはな
柏の葉キャンパス駅前を
四季折々の花で彩ります。



住所：柏の葉キャンパス駅周辺
電話：090-3805-6639
電車：柏の葉キャンパス駅前すぐ
トイレ：なし
駐車場：なし
地図：MAP3 F-2

四季折々の花で柏の葉キャンパス駅前を彩ります。

カレンダー

1月	2月	3月	4月	5月	6月	7月	8月	9月	10月	11月	12月
			マリゴールド・ペチュニア・チューリップ・テラージ								
		ミリオンベル・日日草・ひまわり									
		ペンタス・アスター									
		コスモス・ガーデンシクラメン									
		ピオラ・パンジー・シクラメン・葉牡丹・ルピナス									



通年公開 / 活動日：土曜日 9:00 ~ 10:30
敷地内での見学可 (見学時の声掛け不要)
活動日のみ案内可 (事前連絡不要)

柏の葉スマートシティでは
四季折々の花でお出迎えします。

新若柴町会
自由の広場



住所：柏市若柴 1 番地 43
電車：柏の葉キャンパス駅より
徒歩 18 分
バス：東武バス「入谷津」下車
徒歩 2 分

トイレ：あり
駐車場：3 台
地図：MAP4 A-3

開放感にあふれる約 3,000 m²の広場で、地域の「お庭」となっています。
タイミングが良ければ芝刈機を駆使した芝生アートもご覧いただけますよ。

カレンダー

1月	2月	3月	4月	5月	6月	7月	8月	9月	10月	11月	12月
		●									●
					●						
							●				
								●			



通年公開（夜間を除く）
敷地内での見学可（見学時の声掛け不要）
活動日のみ案内可（要事前連絡）

No.
38

地域の憩いの広場です！

No.
39

フラワー・ベッド四季の会
四季の花を楽しむ駅前ガーデン

住所：豊四季駅南口前ロータリー
電話：080-3035-6828
電車：豊四季駅南口すぐ

トイレ：なし
駐車場：なし
地図：MAP6 E-2

豊四季駅南口ロータリーにある三つの島に、宿根草を主に四季折々の花や緑を育て、美しい景観を皆で創る活動をしています。バスの車窓や駅を利用される方の目に留まればとの思いです。ロータリー内の為、道路横断の際は車に注意して下さい。会員募集しています。

カレンダー

1月	2月	3月	4月	5月	6月	7月	8月	9月	10月	11月	12月



通年公開/活動日：第1・第3土曜日 9:00~12:00
敷地内での見学可（見学時の声掛け不要）
活動日のみ案内可（事前連絡不要）

降車
りて
見
た
く
な
る
よ
車
で
く
る
と
花
一
周
チ
ョ
イ
よ
り
だ
！

あさひ北部自治会
あさひ・きた
「元気ガーデン・マミー」

住所：柏市旭町 8-1-4
電車：柏駅西口より徒歩 18 分
バス：柏駅西口 1 番乗り場より
「団地センター前」下車
徒歩 3 分

トイレ：あり
駐車場：171 台
地図：MAP7 A-3

自治会の子供とシニアの皆さんが、ガーデンコーディネーターの指導のもと、活動しています。通勤の方、買い物の方そして散歩中のみんなが元気になれるようなガーデン作りを目指します。花壇の面積を増やしました。花期の長いマリーゴールド・秋にはコキア・夏には子供たちが種から育てた朝顔が楽しめます。お気軽においで下さい。



通年公開 9:00~21:00
敷地内での見学可（見学時の声掛け不要）・案内不可

No.
40

季節を感じることで
まちなちの花壇です。

No.

41

柏中央地域ふるさと協議会
国道16号のオアシス

住所：柏市東台本町5（国道16号「第五小学校」バス停）
バス：柏駅東口より「第五小学校」下車すぐ
トイレ：なし
駐車場：なし
地図：MAP7 D-3

16号五小バス停両側にカシニワがあります。騒音と排気ガスの16号に小さなオアシス、それが柏中央地域ふるさと協議会のカシニワです。バス停で待っている人、通学路の学童に心のオアシスを提供しています。

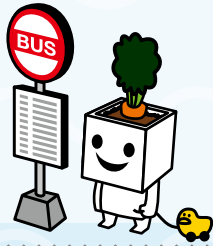

バス停の利用者、通学中学童の癒しの花壇です。



通年公開／活動日：不定期
敷地外からの見学のみ
案内不可

ル・パルタージュ

ポタジェを楽しむ
東柏コミュニティガーデン

住所：柏市東柏1丁目
バス：柏駅西口5番乗り場より「刈込坂」下車徒歩5分
トイレ：なし
駐車場：2台
地図：MAP7 E-4

このガーデンは東柏第三公園の近く柏隧道の下の農道に面しています。花・果樹・野菜混植したポタジェ（家庭菜園）作りを目標に活動しています。季節を感じる楽しい庭です。

カレンダー

1月	2月	3月	4月	5月	6月	7月	8月	9月	10月	11月	12月
				バラ					バラ		
				アジサイ							
		アシュガ									
				クリスマスローズ							



通年公開／活動日：第1水曜日 10:00～12:00
敷地内での見学可（見学時の声掛け不要）
活動日のみ案内可（事前連絡不要）

No.

42

花・果樹・野菜を混植した季節を感じる楽しい庭です。

No.

43

柏市コミュニティ植物医師の会
南柏ペレニアルガーデンPALETTE

住所：柏市豊四季601-2
電話：090-9391-9038
電車：南柏駅より徒歩7分
トイレ：なし
駐車場：なし
地図：MAP9 D-1

ペレニアルとは、宿根草のことです。PALETTEには、約260種類の宿根草や花木がテーマ別に植えられています。春の芽出しの美しさ、初夏はさらに見頃を迎え、秋のグラスガーデンも風情があります。個性豊かに咲き誇る花たちをどうぞごゆっくりご覧ください。

カレンダー

1月	2月	3月	4月	5月	6月	7月	8月	9月	10月	11月	12月
	芽出し										
			新緑								
			最も美しい時期								
							秋の風情				
									休眠期		



通年公開
敷地内での見学可（見学時の声掛け不要）
活動日のみ案内可（要事前連絡）

四季それぞれの見どころがあるこだわりのガーデンです！

社会福祉法人ぶるーむ
ぶるーむの森と風



住所：柏市中原 1817-1
電話：04-7136-2324
電車：新柏駅より徒歩5分

トイレ：あり
駐車場：なし
地図：MAP9 F-2

ぶるーむは、障がいのある未就学から成人までの事業を運営しており、障がいの有無に関わらず誰でも集える地域に開かれた居場所づくりを目指しています。「ぶるーむの森」は、ミモザ、桜、ハナミズキ、フヨウやチューリップなどの花木の庭、「ぶるーむの風」は、雑木林の植栽を生かした自由な散策コースとなっています。

木々に囲まれた「ぶるーむカフェ」は、「喫茶コーナー」「図書コーナー」「会議スペース」など、子どもから大人まで誰でも自由に過ごせ、コーヒーや読書や会話など、それぞれの時間を楽しんでもいただけます。また「子ども食堂」「まちの保健室」なども開催しています。



通年公開（日・祝日休み）／活動日：不定期
敷地内での見学可（見学時の声掛け不要）
活動日のみ案内可（事前連絡不要）

No.
44

お散歩の途中に
お立ち寄りください！

No.
45

地域の方の憩いの広場です！

NPO法人牧場跡地の緑と環境を考える会
サステイナ実験広場
ふれあい、憩いの空間づくりの地域の庭



住所：柏市中原 1-1875-755
電車：増尾駅より徒歩20分
バス：南柏駅東口1番乗り場より「防災公園入口」下車徒歩2分

トイレ：あり
駐車場：20台
地図：MAP9 E-4

ふれあい・憩いの広場として利用していただけるよう整備しています。
毎週水曜日に野菜市を行っています。



通年公開／活動日：第1水曜・第3土曜日
敷地内での見学可（見学時の声掛け不要）
活動日のみ案内可（事前連絡不要）

朋生園
障がいのある方が作り出した技！
「玉竜の庭」



住所：柏市加賀 3-14-3
電話：04-7163-6612
電車：増尾駅より徒歩5分

トイレ：なし
駐車場：なし
地図：MAP9 F-3

障がいのある方達が就労作業として取組み、コツコツと真面目に植え込みを続けて見事に仕上げました。スコップと割りばしが道具です。この特技の成果を初公開。ふわふわの緑のジュータンは草も生えずその植え込みはもはや「技」と言えます。



不定期でマルシェ開催時に公開（HPにてお知らせ）
敷地内での見学可（見学の際は要声掛け）
活動日のみ案内可（要事前連絡）

No.
46

ふわふわの緑のジュータンを
をぜひご覧ください！

No.
47

シンフォニー花の会
スマートガーデン刈込坂

住所：柏市名戸ヶ谷 514-2 先 トイレ：なし
バス：柏駅東口 5 番乗り場より 駐車場：2 台
「刈込坂」下車徒歩 0 分 地図：MAP10 B-1

刈込坂バス停前がある当ガーデンは、バスの乗客や車で通る方々のオアシスとなる様、年間を通して鑑賞していただける花を植栽しています。四季咲きのバラを中心に、桃の花、ハナミズキ、アジサイ、マリーゴールド、ルドベキア等四季折々の花々をお楽しみいただけます。

カレンダー

1月	2月	3月	4月	5月	6月	7月	8月	9月	10月	11月	12月
			ハナミズキ	スイセン		アジサイ					
					ルドベキア						
					マリーゴールド						
			バラ								



通年公開/活動日：第1・第3日曜 10:00~12:00
敷地内での見学可（見学時の声掛け不要）
活動日のみ案内可（事前連絡不要）

交差点のオアシスとなるよう、
四季折々の花を植栽しています。

地域の庭

増尾の里山を守る会
新たな試み増尾の里山



住所：柏市増尾 1762 トイレ：なし
電話：04-7175-5493 駐車場：なし
電車：増尾駅または新柏駅より 地図：MAP10 A-3
徒歩 15 分

活動を始めて 17 年。会員の高齢化で下の花畑を見直し中。野の花を楽しみ 虫取り網を持って駆け回れるような原っぱに…。遊び疲れたら広場でひと休み。ラベンダー畑をのんびり散策も。こんな増尾の里山にしたいです。

カレンダー

1月	2月	3月	4月	5月	6月	7月	8月	9月	10月	11月	12月
	スイセン				センコチコウ						
	チューリップ										
	カモミール										
	桃色ツギミソウ										
			ラベンダー								



通年公開/活動日：不定期
敷地内での見学可（見学時の声掛け不要）
活動日のみ案内可（事前連絡不要）

No.
48

ベンチでのんびり
していきませんか。

No.
49

柏市コミュニティ植物医師の会 5-I 班
野菜とハーブのガーデン



住所：柏市増尾 2-21 地先 トイレ：なし
電話：04-7149-8671 駐車場：なし
電車：増尾駅より徒歩 8 分 地図：MAP10 A-3

植物病の勉強のため、年間を通し花・野菜・ハーブなどを栽培しています。栽培した野菜は、地域の方や地元の保育園児を対象に収穫体験会を開催し、提供しています。また、春から秋にかけては一年草・多年草 50 種ほどが花壇を彩ります。現在仲間を募集中です。

カレンダー

1月	2月	3月	4月	5月	6月	7月	8月	9月	10月	11月	12月
			ラディッシュ	収穫体験							
			ジャガイモ	掘り体験会							
			花いろいろ					サツマイモ	掘り体験会		



通年公開/活動日：土曜日 9:00~11:30
敷地内での見学可（見学時の声掛け不要）
活動日のみ案内可（要事前連絡）

野菜の収穫体験や、多種の
お花が楽しめるガーデンです！

歩くのが楽しくなる
ガーデンづくりをしています！

柏市増尾地域ふるさと協議会「ペレニアル花倶楽部」

ペレニアルガーデンを楽しもう！



住所：柏市増尾 3-1-1 (増尾近隣センター裏側駐車場の周り)
電話：04-7173-7551
電車：増尾駅より徒歩 12 分
トイレ：あり
駐車場：なし
地図：MAP10 A-3

ペレニアル(宿根草)を基本に毎年新しい花を加えたり、土の改良、移植を楽しんでいます。新しく手作りの素敵な遊歩道階段もできました。毎週火曜日 9 時 30 分から活動中。時々パーゴラの下でティータイムもあります。ご一緒に楽しみませんか！



通年公開/活動日：毎週火曜日
敷地内での見学可(見学時の声掛け不要)
活動日のみ案内可(事前連絡不要)

年間通してお花が咲いている
ガーデンファームです！

柏市コミュニティ植物医師の会 増尾菜園チーム
増尾圃場



住所：柏市増尾 1-17-18
電話：070-2800-2966
電車：増尾駅東口より徒歩 5 分
トイレ：なし
駐車場：なし
地図：MAP10 A-3

住宅地の中のガーデンファームとして、年間を通じて緑や花を絶やさないようにしています。一方、害虫予防の実践を通して、おいしい野菜作りのノウハウを蓄積しています。また、春秋に収穫祭を開催して近隣の皆様に根菜類の収穫体験の場を提供しています。

カレンダー

1月	2月	3月	4月	5月	6月	7月	8月	9月	10月	11月	12月
			クリスマスローズ							収穫祭	
						ジャーマンコモミール				収穫祭	
			バラ							ルドベキア	
							バラ			サルビアガラニチカ	
	アジサイアナベル		アガパンサス								



通年公開/活動日：毎週金曜日 9 時～12 時頃
敷地内での見学可(見学時の声掛け不要)
活動日のみ案内可(事前連絡不要)

一球会(いっきゅうかい)

手賀沼に彼岸花とニホンスイセンで
花の名所づくりを

住所：手賀沼自然ふれあい緑道
(柏市片山新田～岩井新田間)
電話：090-3097-2136
バス：柏駅東口より「手賀の丘公園」下車徒歩 15 分
トイレ：なし
駐車場：10 台
地図：MAP11 E-1

私たち一球会は、「手賀沼に名所づくりを」を合言葉に、手賀沼自然ふれあい緑道のくろ橋～手賀大橋間に、秋の「彼岸花」と冬の「ニホンスイセン」を植栽しています。彼岸花はくろ橋から 2km に渡って、約 5 万球植えられており、市民の憩いの名所となっています。

また、今季からは、あけぼの山農業公園から分けていただいたチューリップ 250 球が植栽されています。開花時期は 4～5 月ごろでしょうか。こちらもお楽しみに。



9月(彼岸花)1月(ニホンスイセン)4月(チューリップ)
公開/敷地内での見学可(見学時の声掛け不要)
活動日のみ案内可(要事前連絡)

9月頃は彼岸花で一面
真っ赤な絨毯のようですよ！

No.

53

柏市コミュニティ植物医師の会 酒井根CFチーム

酒井根コミュニティファーム



住所：柏市酒井根 45-1 (輝陽園の隣) トイレ：なし
 電話：090-2166-3269 駐車場：なし
 バス：南柏駅東口より「酒井根」 地図：MAP13 B-1
 下車徒歩 7 分

1,000 坪の広大な農地で植物病防除の実践を行いながら、おいしい野菜や花きの栽培活動を行うほか、併設の親子農園で子育て家族に野菜栽培を学んでもらう食育活動を行っています。栽培した根菜や果菜の収穫時期には、地域の皆様との交流を目的とした収穫体験会を開催しています。

カレンダー

1月	2月	3月	4月	5月	6月	7月	8月	9月	10月	11月	12月
			スイセン							タイタンピカス	
	ジャーマンアイリス							ルドベキア・アイ		イリシユアイズ	
		メドーセージ								コバノトセージ	
		皇帝ダリア						皇帝ダリア			
	ヤグルマギク	トルピナス					ユーハトリウム羽衣				



通年公開/活動日：火・土曜日 9：30～11：30
 敷地内での見学可（見学時の声掛け不要）
 活動日のみ案内可（事前連絡不要）

花壇では色とりどりの花が
 1年中絶えないようにしています

地域の庭

クレマチス柏花の会

地域のホットスポット

住所：柏市南逆井 1-20-1 トイレ：あり
 電話：090-2466-8395 駐車場：数台
 バス：五香駅東口より「南部近隣センター」下車徒歩 5 分 地図：MAP13 C-3

クレマチス柏花の会は、南部体育館と、逆井南郵便局に年間を通して寄せ植えの花と、除草活動をしているボランティア団体です。地域の方に「いつもありがとうございます」と声をかけられ、お花も喜んでいきます。緑のカーテン作りも推進しています。



通年公開 9：00～17：00
 敷地内での見学可（見学時の声掛け不要）・案内不可

No.

54

地域のホットスポット

No.

55

風早南部ふるさと協議会（高柳）

風早南部・風薫るペレニアルガーデン



住所：柏市高柳 1652-10 トイレ：あり
 (高柳近隣センター敷地内) 駐車場：5 台
 電車：高柳駅より徒歩 8 分 地図：MAP14 A-3

やさしい風がハーブの香りを運んでくれ、季節折々の花が何時も咲いている。そんなガーデンを目指して活動しています。お花のお好きな方、ご一緒に地域のモデルガーデンを作りませんか。

カレンダー

1月	2月	3月	4月	5月	6月	7月	8月	9月	10月	11月	12月
			オルラヤ				ふる協まつり				
			ラムズイアー								
			ラベンダー								
						シュウメイギク					



通年公開/活動日：第1・第3火曜日
 敷地内での見学可（見学時の声掛け不要）
 活動日のみ案内可（事前連絡不要）

四季の風が流れている
 憩いのコミュニティガーデン

風早南部地域ふるさと協議会（藤ヶ谷）

花と憩う藤ヶ谷ふれあいガーデン



住所：柏市藤ヶ谷平作 1793-1
 電車：高柳駅より徒歩 25 分
 バス：高柳駅東口よりジャンボタク
 シー沼南コース「御林」下車
 徒歩 2 分

トイレ：なし
 駐車場：なし
 地図：MAP14 C-3

春から晩秋まで色彩豊かな花壇です。地域のコミュニティガーデンとして、また、散歩時の憩いの場としてお楽しみください。中央には常時ガーデンテーブルも備えてあります。

カレンダー

1月	2月	3月	4月	5月	6月	7月	8月	9月	10月	11月	12月
	チューリップ					パンジー・ビオラ					コスモス サルビア
					葉ボタン					ミソハジ	
				ブuddleア・ルドベキア							
			フロックス					アメジストセージ			



通年公開／活動日：第2・第4水曜日（午前中）
 敷地内での見学可（見学時の声掛け不要）
 活動日のみ案内可（事前連絡不要）

No. 56

季節のお花がいっぱい！

No.

57

柏市コミュニティ植物医師の会

藤ヶ谷ハーブ薬草園 薬用植物を栽培し楽しむ地域の庭



住所：柏市藤ヶ谷 628-1 付近
 電話：090-9235-7649
 バス：柏駅東口より沼南車庫行「沼南体育館前」下車徒歩 23 分

トイレ：なし
 駐車場：10 台
 地図：MAP14 E-2

ハーブ薬草など 200 種類を栽培。身近な薬用植物を観察し利用できる地域の庭を目指しています。活動として季節により園で栽培している植物を使った茶摘み、草木染め、芋掘り体験会等を開催しています。パーゴラやベンチなど休憩所もあります。ぜひお立ち寄りください。

カレンダー

1月	2月	3月	4月	5月	6月	7月	8月	9月	10月	11月	12月
福寿草		牡丹 芍薬			アザミ・ハス				越冬準備		
	ハーブとアゲハ蝶				花摘み			唐ゴマ			
		とんぼ羽化			夏の草木染め			健康茶体験会			
			茶摘み					芋掘り体験			



通年公開／活動日：日曜日 9:00 ~ 12:00
 敷地内での見学可（見学時の声掛け不要）
 活動日のみ案内可（事前連絡不要）

多種のハーブを栽培している薬草園です。

Memo

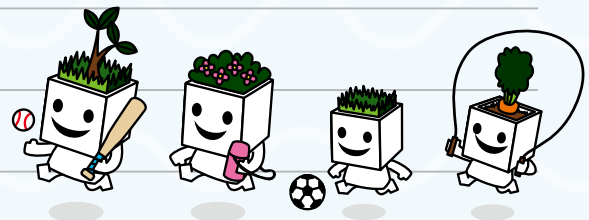

No.

58

NPO法人ちば里山トラスト

柏市大青田の森



住所：流経大柏高校野球場付近
 電話：080-1179-0081
 バス：江戸川台駅東口より「みどり
 台中央」下車徒歩5分

トイレ：なし
 駐車場：10台
 地図：MAP1 C-4

大青田の森は、市街地から隔てられた柏市北部に広がっています。私たちは、間伐や除草を行ってこの森を荒廃から守っています。整備された森には様々な花が咲き実が成り、新緑や紅葉で彩られます。この森は、子供の野外遊びなどの場としても活かされています。

カレンダー

1月	2月	3月	4月	5月	6月	7月	8月	9月	10月	11月	12月
			新緑								
											野草の花
			樹木の花								
						木の実の成熟					
											ナラ・カエデの紅葉



活動日のみ公開：第1・3土曜日 10～14時 (HP参照)
 敷地内での見学可 (見学の際は要声掛け)
 活動日のみ案内可 (事前連絡不要)

四季の彩りを体感させる
 とっておきの森が待っています

里山

NPO法人こんぶくろ池自然の森

こんぶくろ池自然博物館



住所：柏市中十余二 399-1
 電話：04-7132-8800 (土日祝のみ)
 電車：柏の葉キャンパス駅より
 徒歩 20分

トイレ：あり
 駐車場：10台
 地図：MAP1 E-4

柏市北部に位置し、広さ 18.5ha の森には、4つの池が点在し、こんぶくろ池と弁天池の湧水は大堀川に流れています。川沿いの湿地帯には、日光等高層湿原に見られるズミ・コバギボウシ等生育し、多様性あふれる植物・昆虫等の生物を観察できる森です。

カレンダー

1月	2月	3月	4月	5月	6月	7月	8月	9月	10月	11月	12月
			ウズミザクラ								
				ズミ							
			キンラン・ギンラン								
						ノジトラノオ					
											ワタセソリフネ草



通年公開 9:00～17:00
 通路内での見学可 (見学時の声掛け不要)
 5月15日のみ園内案内可 (当日受付 9:30～14:30)

No.

59

フエスタ期間中、
 花の蜜を求める沢山の昆虫観察!

No.

60

柏ふるさとフォレスト

柏の秘境・秘密の花園 高田野鳥公園

住所：柏市高田字東下ノ台
 (柏自動車教習所の西隣)
 バス：柏駅西口3番乗り場より
 「高田野鳥公園入口」下車
 徒歩5分

トイレ：なし
 駐車場：なし
 地図：MAP4 A-4

松ヶ崎と高田の境界に位置する緑あふれる美しい森です。季節ごとに様々な野草や生き物が楽しめます。身近な自然の中を、「のんびり散策してみませんか。」

カレンダー

1月	2月	3月	4月	5月	6月	7月	8月	9月	10月	11月	12月
			コブシ・ヤマザクラ								
				アマドコロ・ナルコユリ							
					キソリフネ・ヤブミョウガ						



通年公開/活動日：第2・3・4水曜日 10-14時
 敷地内での見学可 (見学時の声掛け不要)
 活動日のみ案内可 (事前連絡不要)

草木や鳥を楽しみながら
 散策してみませんか。

かしわの森人

高田山・高田野鳥公園の隣

住所：柏市松ヶ崎字熊野山 1206 トイレ：なし
 電話：080-9999-9556 駐車場：なし
 バス：柏駅西口より「高田野鳥公園 地図：MAP4 A-4
 入口」下車徒歩 5 分

春には日本水仙から始まり福寿草、ラッパ水仙やチューリップ、樹木はロウバイから花桃、ツバキ、山桜やアジサイなど多くの花が咲きます。新緑もコナラやカエデが綺麗です。小鳥の巣箱ではシジュウカラが巣立ちました。秋の紅葉もモミジなどが楽しめます。

カレンダー

1月	2月	3月	4月	5月	6月	7月	8月	9月	10月	11月	12月
				スイセン・チューリップ	花桃・三つ葉つじ						
	キンラン・ギンラン			アジサイ							
				ヤマユリ・スカシユリ							



活動日のみ公開 / 活動日：主として毎月の火曜日
 敷地内での見学可（見学の際は要声掛け）
 活動日のみ案内可（事前連絡不要）

手賀沼と松ヶ崎城の歴史を考える会

松ヶ崎城跡



住所：柏市松ヶ崎字腰巻 457-1 トイレ：なし
 電車：北柏駅より徒歩 10 分 駐車場：5 台
 バス：北柏駅南口より 地図：MAP4 D-4
 「竹ノ台」下車徒歩 3 分

松ヶ崎城跡は春は桜、夏はヤマユリ、秋は広葉樹の紅葉と、自然が豊かに残った場所であると共に貴重な文化財です。是非この場所を現在と同様、後世に伝え市民の身近に親しめる遺跡にしていきたいと思ひます。

カレンダー

1月	2月	3月	4月	5月	6月	7月	8月	9月	10月	11月	12月
		河津桜				ヤマユリ					
			ウランマソウ							紅葉	
										城祭り	



通年公開 / 活動日：不定期
 敷地内での見学可（見学時の声掛け不要）
 活動日のみ案内可（事前連絡不要）

松ヶ崎水と緑の会

大堀川河川敷

住所：昭和橋～木崎橋 トイレ：あり
 電車：北柏駅より徒歩 15 分 駐車場：10 台
 バス：柏駅西口 4 番乗り場より 地図：MAP7 C-1
 「須賀」下車徒歩 5 分

地域の財産である「大堀川」。その岸辺で、年 4 回の清掃活動を行っています。春は市民参加で植樹した桜並木、秋には私たちが植えた彼岸花が綺麗ですよ。ぜひ見に来てください。

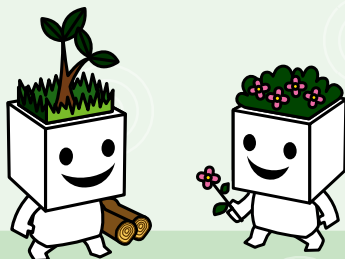

通年公開 / 活動日：不定期
 敷地内での見学可（見学時の声掛け不要）
 活動日のみ案内可（事前連絡不要）

No.
64

里山6期の会
みどりの広場

住所：柏市松ヶ崎字町田台 1184-1
バス：柏駅西口より「松ヶ崎」
下車徒歩 5 分
トイレ：なし
駐車場：なし
地図：MAP7 C-1

国道 16 号線開通に伴い東西に分断された（市役所方向から見ると）左側、南北に伸びた高台の林です。

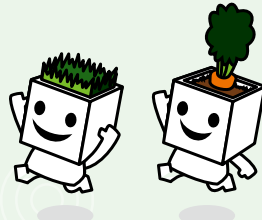

通年公開/活動日：第 1～3 日曜日 9:30～12:00
敷地内での見学可（見学の際は要声掛け）
活動日のみ案内可（事前連絡不要）

明るい爽やかな林となるよう、
楽しく元気に活動しています！

コージーカンパニー
柏寺谷ツの森



住所：柏市柏 1031 他
電話：090-4458-6811
バス：柏駅東口より阪東バス
[柏 51] 慈恵医大柏病院行き
「上ノ台」下車徒歩 1 分
トイレ：なし
駐車場：なし
地図：MAP7 D-2

柏寺谷ツの森は、住宅地内にある約 5,000 m²の森です。
週末は子どもたちがのびのびと遊ぶことができる冒険あそび場として開放します。あそびに来てください。



週末公開 10:00～16:00
敷地内での見学可（見学の際は要声掛け）
活動日のみ案内可（要事前連絡）

No.
65

みんなが気持ちよく楽しく
過ごせる森を目指しています

No.
66

手賀沼里山クラブ
手賀沼を臨み
古墳群のある植林地



住所：柏市大井 2297 付近
電話：070-5554-7276
バス：柏駅東口 1 番乗り場より
「大井」下車徒歩 18 分
トイレ：なし
駐車場：10 台
地図：MAP8 B-4

林の中で目を閉じると鳥の鳴き声が飛び込んできます。開けると千年以上前の古墳群 20 数基と季節の山野草が広がります。今話題の「森林セラピー」が柏市内で楽しめ、夏涼しく冬暖か。駐車スペースもあります。

カレンダー

1月	2月	3月	4月	5月	6月	7月	8月	9月	10月	11月	12月
			キンラン								
					新緑ベストシーズン						
					ヤマユリ						
							イガグリ遊び				



活動日のみ公開：第 1・3 金曜、第 2・4 土曜 9:30-14:30
敷地内での見学可（見学の際は要声掛け）
活動日のみ案内可（事前連絡不要）

20 数基の古墳とキンラン等の
山野草が楽しめる樹林地

NPO法人下田の杜里山フォーラム

奇跡的に残る街中の里山・下田の杜



住所：柏市酒井根 6 丁目
 電話：090-5322-4062
 バス：南柏駅東口 1 番乗り場より
 「竜光寺」下車徒歩 3 分

トイレ：あり
 駐車場：なし
 地図：MAP9 D-4

バス通りからちょっと入ると、住宅地の中とは思えない里山風景が広がります。歴史を感じる野馬土手や古民家、湧水の流れ込む池や田んぼ、原っぱや森。多様な自然環境の中で、いろいろな生きものたちがくらしています。

カレンダー

1月	2月	3月	4月	5月	6月	7月	8月	9月	10月	11月	12月
		新緑	梅・カワツバクラ	ヒトツバタゴ						紅葉	
		様々な植物や昆虫たち		麦秋							



フェスタ期間のみ公開／活動日：第 2・第 4 日曜日
 敷地外からの見学のみ
 活動日のみ案内可（要事前連絡）

No. 67

なつかしい里山風景や古民家・
 生きものたちに出会う杜

No.

68

下田の杜の自然を守る会

ただ 下田の杜

住所：柏市酒井根 6 丁目、東山 1 丁目
 バス：南柏駅東口より南部クリーン
 センター行き「光ヶ丘」又は
 「竜光寺」下車徒歩 3 分

トイレ：なし
 駐車場：なし
 地図：MAP9 D-4

「下田（ただ）」は、旧家の屋号で、旧地名。杜は、下総国葛飾郡の最東部で 300 有余年、地域史と共に歩んだ旧家の建物の一部・田畑・氏神様・野馬土手・極相の屋敷林などから成り、湧水は東京湾に流れる上富土川水源の一つです。

1975 年、豊かな湧水群・多様な動植物・地域の文化遺産を後世に伝えるべく、地権者が「杜の自然を守る会」を設立して杜の一部を市民に解放したことで始まった自然環境保全活動も、現在では「下田の杜憲章」を制定して、都市緑地（市有地と私有地）と特別緑地保全地区（全て私有地）と地権者の居住地区などに区分し、地権者・市民・行政が協働して杜全域の恒久的な保全を目指しています。



敷地外からの見学のみ
 活動日のみ案内可（要事前連絡）

葛飾野の市街地に「ぼつんと
 一軒家」の原風景的な里山

NPO法人手賀沼森友会

名戸ヶ谷の森

住所：柏市名戸ヶ谷字堀込 1343-1
 電車：新柏駅より徒歩 12 分
 電話：090-4458-6811
 メール：info@teganumaforest.org

トイレ：なし
 駐車場：なし
 地図：MAP9 F-2

名戸ヶ谷の森は歴史ある寺や城址に通ずる小道の周りを雑木林が囲んでいます。気軽に森林浴が楽しめる広場です。

手賀沼森友会は、主に手賀沼流域の森や林や斜面林を約 80 ヶ所（約 50 ha）を 70 名の所有者と協定を結び整備しています。整備林は市内各地にあり、ひとつひとつ計画的に整備しています。もっと地域の住民に親しまれる森を増やしたいので、仲間を募集しています。

※いっしょに活動を希望される方はお気軽にご連絡ください。



通年公開
 敷地内での見学可（見学時の声掛け不要）・案内不可

No. 69

気軽に森林浴が
 楽しめる広場です！

柏ふる里つくり隊
きつね山



住所：柏市増尾 4-11-22
電話：090-5337-8191
電車：増尾駅より徒歩 15 分
バス：柏駅東口より「土小学校」下車徒歩 5 分

トイレ：なし
駐車場：なし
地図：MAP10 B-3

通称「きつね山」散歩の途中、森の駅に立ち寄って英気を養ってください。松戸・本土寺の古文書にある幸谷城館跡の土塁が残る屋敷林です。画家、高島野十郎終焉の地。

カレンダー

1月	2月	3月	4月	5月	6月	7月	8月	9月	10月	11月	12月
ウメ				アジサイ							
キンラン・ギンラン								サツマイモ掘り			
			若葉						モミジ紅葉		
			ウラシマソウ								



通年公開
敷地内での見学可（見学時の声掛け不要）
活動日のみ案内可（事前連絡不要）

土塁や堀が現存する、
緑豊かな憩いの場です。

大島田里山クラブ

沼南近隣センター裏手の
駐車場の小高い森

住所：柏市大島田 440-1（近隣センター裏手の駐車場の森）
電話：090-9093-8814
バス：柏駅東口 1 番乗り場より「大津ヶ丘 1 丁目」下車徒歩 3 分
6 番乗り場より「大津ヶ丘 2 丁目」下車徒歩 6 分

トイレ：あり
駐車場：20 台
地図：MAP10 D-2

平成 25 年（2013 年）に整備・保全活動を開始。小鳥のさえずりの中で椿・桜・紫陽花・山百合および山野草などの花を愛でながら、夏涼しく冬暖かい森林浴を楽しむことができます。通年公開で休憩場所もありますので、お気軽に立ち寄り下さい。現在の会員数は男性 13 名・女性 3 名ですが新規会員募集中です。もちろんボランティア活動参加が初めての方も大歓迎です。会費は年 1,000 円で、仲良く・楽しく・安全にをモットーに、天気の良い日に気楽なボランティア活動を行っています。



通年公開／活動日：第 1・3 火曜日、第 2・4 木曜日
敷地内での見学可（見学時の声掛け不要）
活動日のみ案内可（事前連絡不要）

夏涼しく、冬暖かい里山へ
森林浴に出かけませんか。

Memo

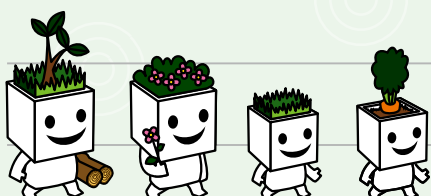



カシニワ

おすすめコース
&
マップ

おすすめコース
・布施エリア
・南柏エリア
・増尾エリア

マップ
・全体MAP
・MAP 1～14

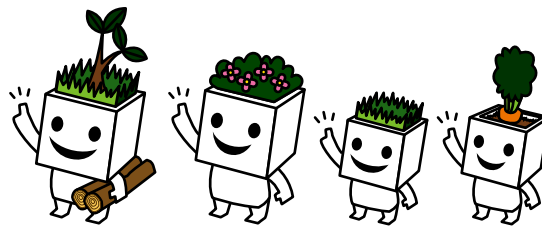

布施エリア おすすめコース

我孫子駅からバスに乗り、あけぼの山農業公園周辺を歩いて回るコースです。歩く時間は短めですが、1軒1軒が見応えがあるので、お時間に余裕をもってどうぞ！

「あけぼの山農業公園」バス停をスタート！

▼ 徒歩10分

① Café season(P12)

あけぼの山公園・さくら山を通り抜けます

▼ 徒歩10分

② 茶屋 花華(P12)

▼ 徒歩15分

風車広場横の花畑も楽しめます

③ 成嶋さん(P13)

▼ 徒歩5分

④ 飯田さん(P13)

▼ 徒歩7分

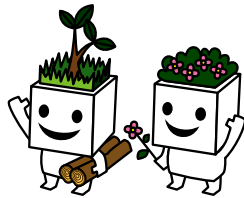

「あけぼの山農業公園」バス停に到着！



【阪東バス時刻表】

我孫子駅北口発 → あけぼの山農業公園行き

あけぼの山農業公園発 → 我孫子駅北口行き

	月～金	土・日・祝
9	03 16 33 45 55	15 38
10	13 35 48 59	00 22 46
11	11 22 34 53	13 34 56
12	12 33 53	15 33 57
13	13 33 59	19 33 50
14	09 30 50	04 19 35 49
15	10 18 30 49	04 23 50

	月～金	土・日・祝
11	13 51	13 35 54
12		12 36 58
13	02 35	12 27 41 58
14	25	14 28 41
15	10	01 28 50
16	43	11 30 58
17	12	

※この路線はあけぼの山農業公園の開園日のみの運行となります。(月曜休園)

「布施弁天」バス停からは、東武バスがご利用できます。

・柏駅西口発 → 布施弁天行き 【平日】10:45発 【土日祝】10:40発

・布施弁天発 → 柏駅西口行き 【平日】11:20発、16:25発 【土日祝】11:20発、16:30発

南柏駅東口をスタート！

▼ 徒歩8分

① 南柏ペレニアルガーデンPALETTE(P26)

▼ 徒歩3分

② 薔薇の庭ノアセット(P16)

▼ 徒歩10分

ランチやカフェも楽しめます

③ 喫茶 土形想〜とけいそう〜(P16)

▼ 徒歩8分

④ 鈴木みゆきさん(P15)

▼ 徒歩1分

⑤ 青木建設株式会社(P15)

▼ 徒歩10分

歩道橋で線路を超えます

店舗入口の花壇です

⑥ イオンモール柏(P15)

▼ 徒歩15分

⑦ 大里利予さん(P14)

▼ 徒歩20分

南柏駅西口に到着！

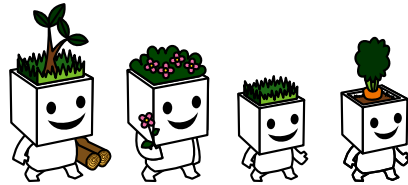

南柏エリア おすすめコース

南柏駅から歩いて回るコースの紹介です。バラに宿根草にハーブと、様々なお花を楽しめる見応え十分のコースです。お花好きにオススメです。カシニワフェスタ期間中は、イオンモール柏の駐車場、及びお買い物バスがご利用いただけます。バス乗車時に「カシニワ・フェスタ見学」とお伝えください。



増尾エリア おすすめコース

増尾駅から歩いて回るコースの紹介です。オーソングーデンに地域の庭に里山に。どのカテゴリーも回れる贅沢コースです。

増尾駅西口をスタート！

▼ 徒歩5分

① 朋生園(P27)

▼ 徒歩5分

② ヤフラン(P17)

▼ 徒歩8分 線路を超えて東口側に

③ 柏市コミュニティ植物医師の会
(増尾菜園チーム)(P29)

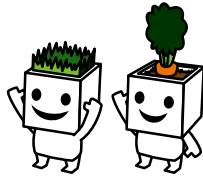

▼ 徒歩5分

④ 増尾の里山を守る会(P28)

▼ 徒歩10分 平日はカフェがオープン

⑤ 福祉法人ふる一む(P27)

▼ 徒歩10分

⑥ 手賀沼森友会(名戸ヶ谷)(P35)

▼ 徒歩20分 テラスで休憩できます

⑦ 柏ふる里づくり隊(P36)

▼ 徒歩6分 近隣センターの裏にあります

⑧ 柏市増尾地域ふるさと協議会
「ペレニアル花倶楽部」(P29)

▼ 徒歩3分

⑨ 柏市コミュニティ植物医師
の会5-I班(P28)

▼ 徒歩8分

増尾駅東口に到着！



手賀沼を手軽に楽しめる
レンタサイクル「テガチャリ」



ヤマハ「YPJ-EC」

テガチャリ

手賀沼周遊レンタサイクル（北柏ふるさと公園）



住所：柏市呼塚新田 204-2（北柏ふるさと公園内）

時間：4月～9月 9時～17時

10月～3月 9時～16時

※12月～3月中旬は平日のみ営業

※年末年始は休業（12月29日～1月3日）

料金：

E-bike	(4時間)1,500円 (1日) 3,000円
クロスバイク	700円
電動自転車	1,000円
シティサイクル	500円
子ども用自転車	300円
キックバイク	300円

地図

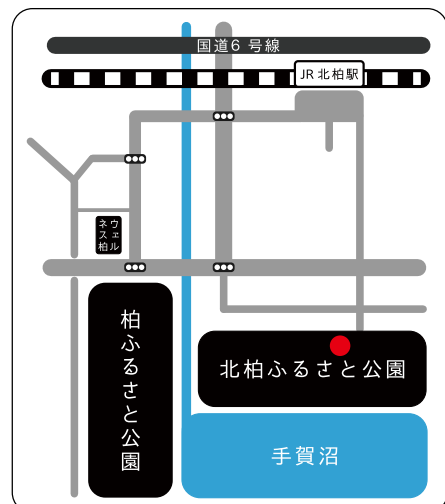

問合せ：一般財団法人柏市みどりの基金 04-7160-3120（平日）／080-3475-9380（土日）



WEB上でも
見ることができます

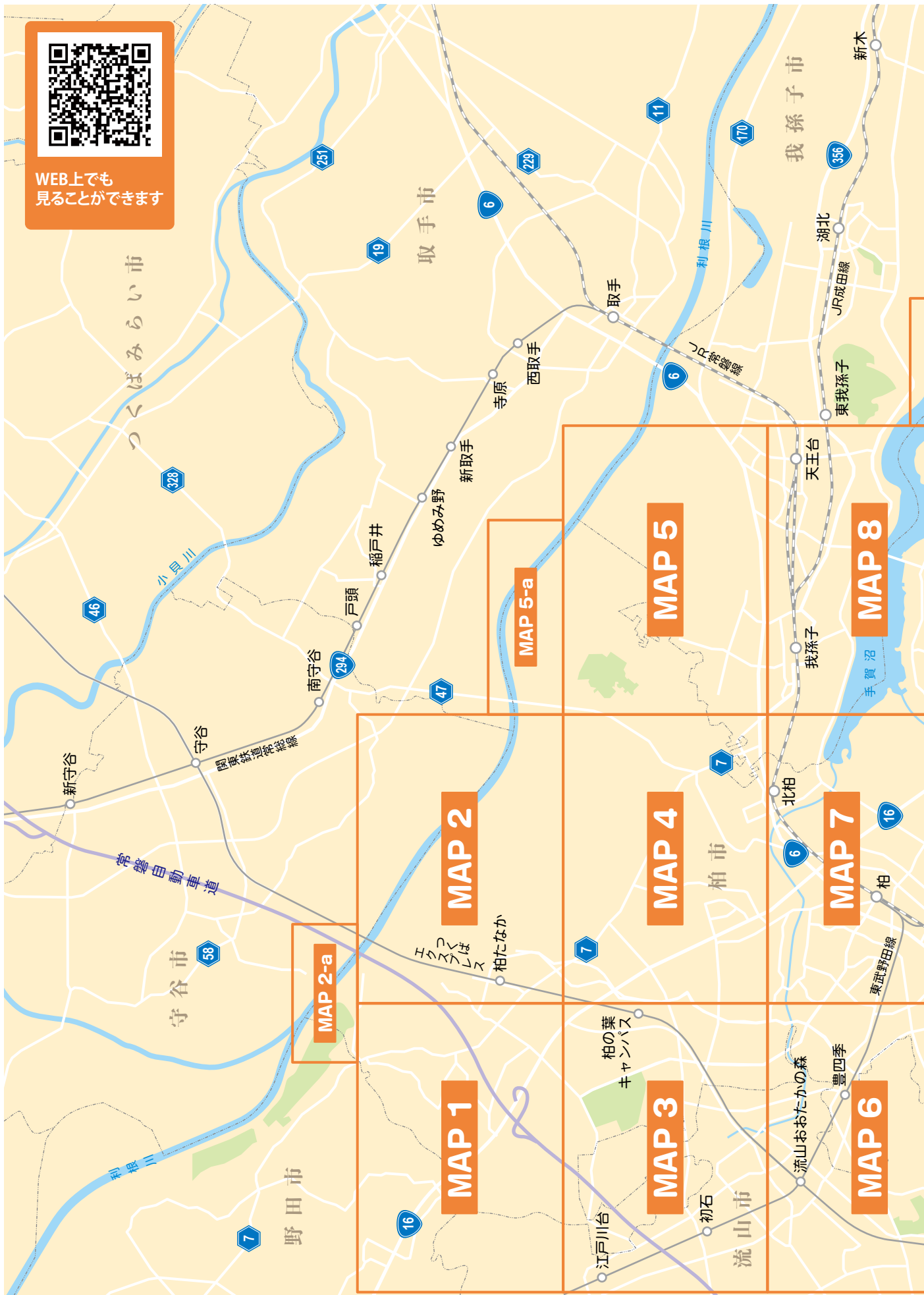

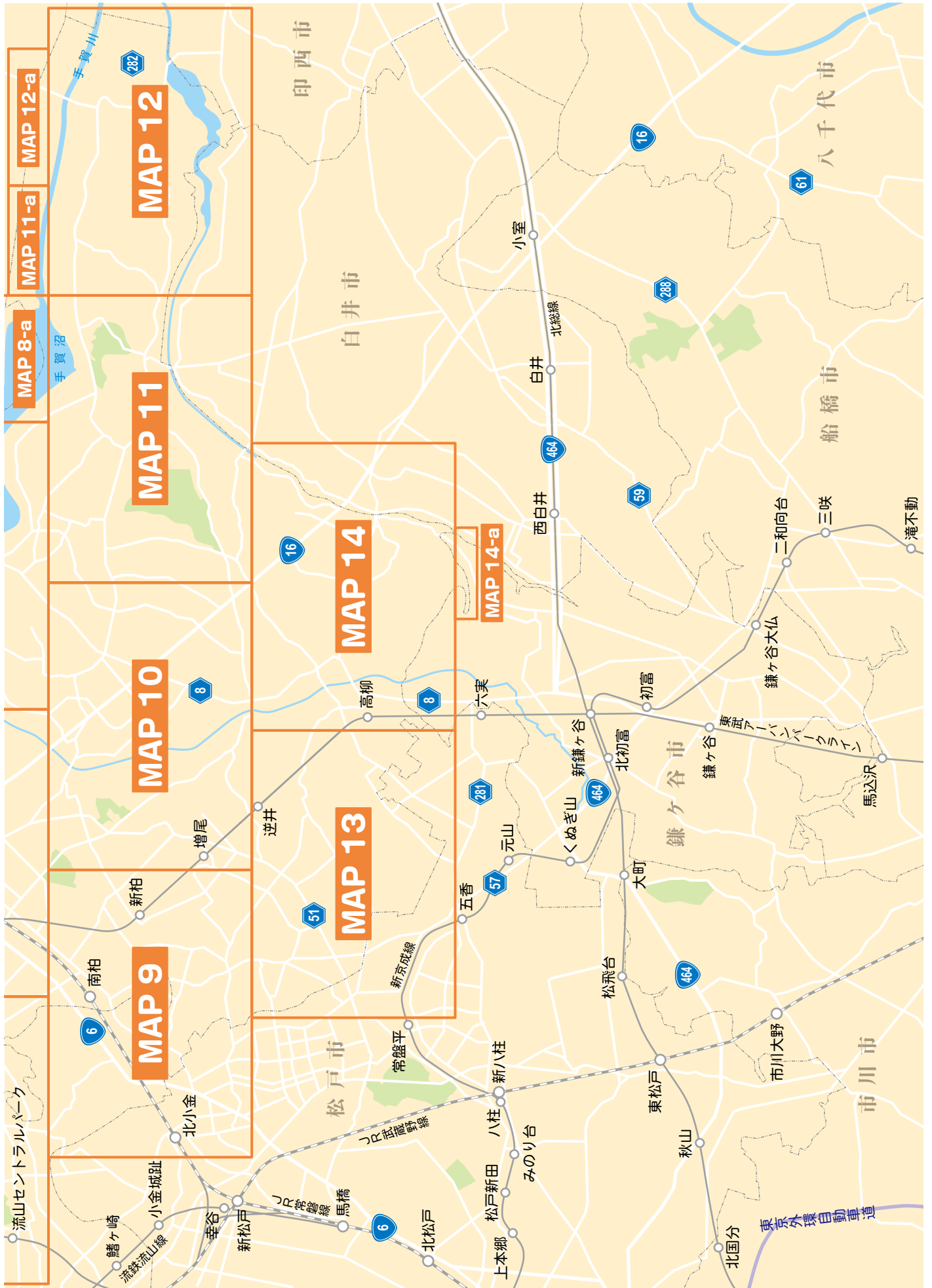

MAP 1



WEB上でも
見ることができます



MAP 3



MAP 2



WEB上でも
見ることができます

1

2

3

4

A

B

C

A

B

C

← MAP 1

↓ MAP 4

利根川

つくばエクスプレス

姫宮神社

デイリーヤマザキ
柏たなか
病院

柏たなか

● みくになかよしこども園

● 吉祥院

香取神社

セナリオハウス
パーク柏たなか

陸上自衛隊
柏訓練場

柏ビレジ
水辺公園

田中中

田中近隣センター

柏ビレジ
近隣公園

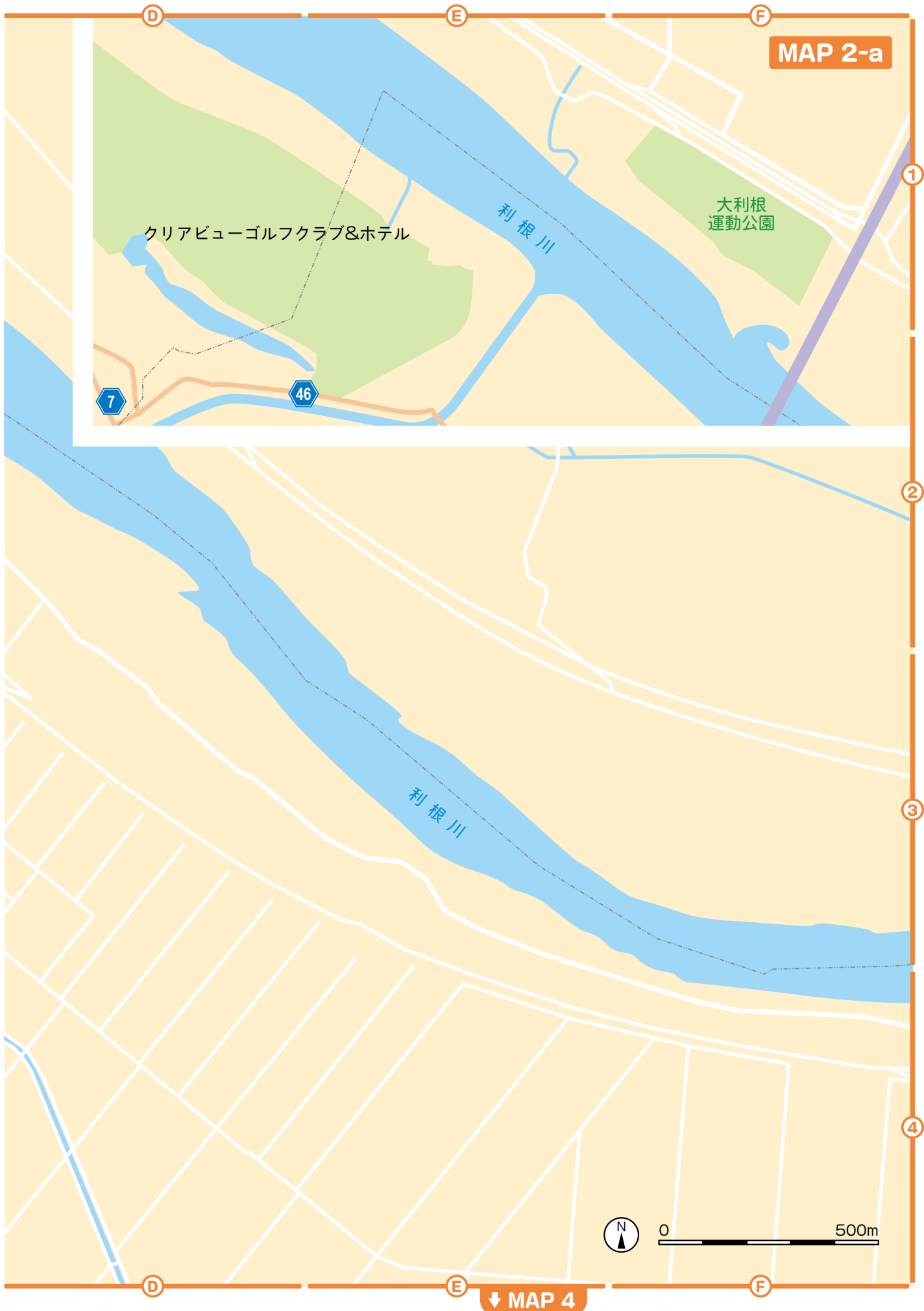

MAP 2









WEB上でも
見ることができます



松ヶ崎城跡
(手賀沼と松ヶ崎城の
歴史を考える会) P33





1

2

3

4

A

B

C

A

B

C



MAP 5

MAP 8

MAP 6



WEB上でも
見ることができます









MAP 8





MAP 9



WEB上でも
見ることができます









WEB上でも
見ることができます



MAP 11

セブンイレブン

手賀の杜プラザ

手賀の杜しらかしの公園

菊地美恵子さん P19

善竜寺

醫王寺

香取神社

日枝神社

沼南高

八坂神社

長榮寺

沼南高校入口

282

天照院

手賀西小

龍泉院

藤ヶ谷
カントリー
クラブ

沼南車庫

鳥見神社

圓林寺



WEB上でも
見ることができます



MAP 11-a



MAP 12





WEB上でも
見ることができます



ふるさとの森
●香取鳥見神社

布瀬

手賀沼

282

●観音寺
●鳥見神社

●大六天神社

●松山下公園

松山下公園



0 500m

MAP 13

**NPO法人下田の杜
里山フォーラム P35**

下田の杜の自然を守る会 P35

**柏市コミュニティ
植物医師の会
酒井根CFチーム**

クレマチス柏花の会 P30
県立つくし
特別支援学校

下田の杜
(酒井根下田の森緑地
酒井根特別緑地保全地区)





WEB上でも
見ることができます



1

2

3

4

MAP 14

MAP 13





MAP 14



**わたしたちは
地域農業を守り、社会を豊かにする
お手伝いをしています
貯金・共済・ローンなど
お気軽にご相談ください**

ちば東葛農業協同組合 柏市内施設

【本店】

柏市高田 362 ☎04-7140-2215 (代)

【柏支店・柏地区経済センター】

柏市高田 362 ☎04-7140-1285 (柏支店)
☎04-7140-1288 (柏地区経済センター)

【土支店】

柏市増尾台 1-15-2 ☎04-7172-0111

【富勢支店】

柏市根戸 471 ☎04-7131-2559

【風早支店】

柏市塚崎 977-11 ☎04-7191-2804

【東部支店・東部地区経済センター】

柏市箕輪 14-1 ☎04-7191-2141 (東部支店)
☎04-7191-6717 (東部地区経済センター)

【柏こかぶ出張所】

柏市柏 1-7-1 ☎04-7168-0720
DayOneタワー201

【アンテナショップ daichi】

柏市柏 1-7-1 ☎04-7128-7601
DayOneタワー101

**地元農産物を
買って応援
食べて応援**



 **JAちば東葛**

緑のご相談は

柏市造園業会へ

～家庭造園から 公共工事まで～

緑のある暮らしをつくり育む

(有) 飯島庭園	04-7191-3850
(有) イシイ	04-7191-1641
(株) 加藤園緑化建設	04-7132-2281
(有) 協和緑地	04-7133-6772
榮造園(株)	04-7191-5744
(株) 砂川園芸	04-7131-2587
(有) 岡吉造園	04-7173-0058
(株) 染谷園芸	04-7131-5987
田中園緑化土木(株)	04-7131-4148
(株) 常盤ガーデン	04-7131-6126
豊四季造園土木(株)	04-7132-1235
(株) 芳松園	04-7144-1641
(株) 三上造園	04-7174-5311
(株) 緑建	04-7172-6487
グリーンテック(株)	04-7148-4185



柏市造園業会

事務局 (株) 染谷園芸
柏市船戸1011
TEL. 04-7131-5987
FAX. 04-7133-9149





住
ま
い
||
健
康



since 1954

青木建設株式会社



0120-46-1145

〒277-0081

千葉県柏市高里2-3-26

喫茶 とけいそう

時間貸レンタルルーム

平日	AM 9:00~12:00	1,500円
	PM 1:00~ 5:00	2,000円
土日祝	AM 9:00~12:00	2,000円
	PM 1:00~ 5:00	2,500円

※夜間も利用できます

<https://tokei1029.wixsite.com/tokei>



営業日 月 火 金 10:00~16:00

お問い合わせ 柏市豊四季 706

☎ 04-7174-5878

TEL 047-385-5517
 住所 柏市しいの木台 4-8-1
 営業時間 9:00 ~ 20:00
 (カット受付 19:00 まで)
 定休日 火曜日・第3月曜日

五感を満たす
1,000坪の
ハーブガーデン

心・身体・髪にくつろぎを感じる

ポプラ美容室

出張カット>>自宅・介護施設へ伺います

道徳で人と社会を幸せに

道徳教育・社会貢献・研究・教材開発・福祉介護事業を推進



創立96年
Since 1926

モラロジー道徳教育財団

〒277-8654 千葉県柏市光ヶ丘2丁目1番1号

TEL: 04-7173-3111(代表) URL <https://www.morology.jp>

柏のファーマーズ
マーケット

路地裏マルシェ

新鮮野菜を見つけに行こう

柏駅東ロパデストリアンデッキで
新鮮地元野菜のマルシェをしています！

毎週水曜日・開催(雨天決行)

16:00~@柏駅前ダブルデッキ



柏のやさい

www.rojimaru.com

柏駅東口に路地裏マルシェへ出店している農家から仕入れをしている常設店舗があります。こちら是非ご利用ください！

【営業時間】 10:00-18:00 【定休日】 日・月 【住所】 柏市柏 2-2-2 【TEL】 04-7197-7923 【E-mail】 info@rojimaru.com

里山のあるまち。

わたしたちの住むこのまちが
これからも緑あふれる美しい
風景のあるまちであるために。
かしわ里山の会は、緑を守る
仲間を募集しています。

【会員資格】
柏市内に山林を所有されている方
であれば、どなたでも入会できます。

【お問合せ】
かしわ里山の会事務局
(一般財団法人柏市みどりの基金内)
☎04-7160-3120



協賛

青木建設株式会社
喫茶 土形想〜とけいそう〜
グリーンテック株式会社
後藤信義さん(Café season)
大里利予さん

カシニワ・フェスタ実行委員会

委員 大里隆
後藤信義(Café season)
高橋克彦(ポプラ美容室)
村越茂
鈴木亮平(balloon)
永田明德(NPO法人牧場跡地の緑と環境を考える会)
湯橋信公(ル・パルタージュ、シンフォニー花の会)
藤原俊和(NPO法人こんぶくろ池自然の森)
矢倉要(手賀沼里山クラブ)

事務局 一般財団法人柏市みどりの基金

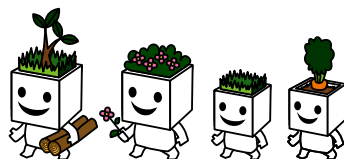

Follow us!!



@midori_no_kikin



@midorinokikin



@kashiwa_midori

発行元：一般財団法人 柏市みどりの基金

所在地：〒277-0001 千葉県柏市呼塚新田 204-2

電話： 04-7160-3120

メール： midori-k@fancy.ocn.ne.jp

発行日： 令和 4 年 5 月